Lago di Garda

- díky vysokým horám (až 2000 m výšky) kolem jezera, které je chrání před chladnými větry od severu, je zde příznivé klima pro dovolenou od jara až do podzimu
- jezero je obklopené bohatou středomořskou vegetací, cypřiši, magnóliemi, oleandry, kaméliemi i palmami
- oblíbený cíl sportovců, jižní vítr láká vyznavače windsurfingu, skalní stěny u jezera i okolní hory horolezce, obrovské množství cyklostezek s různou obtížností také cyklisty

NABÍDKA LETOVISEK REGIONU **LAGO DI GARDA**

Limone sul Garda
Residence Oasi 121
Camping Garda 121
Hotel Leonardo da Vinci**** 122
Hotel Royal Village**** 122

Riva del Garda
Residence Paradise 123
Hotel Antico Borgo**** 123

Garda
Villaggio Parco del Garda 124
Hotel Marco Polo*** 124

Peschiera del Garda
Camping Butterfly 125

Moniga del Garda
Camping Fontanelle 125

Manerba del Garda
Camping Baia Verde 126

San Felice del Benaco
Camping Eden 126
Park hotel Casimiro Village**** 127

Toscolano - Maderno
Camping Toscolano 127

RESIDENCE **OASI**

Wi-Fi

		bilo 4	quadri 6
A	04. 04. – 18. 04. 25. 04. – 09. 05.	10950	12630
B	18. 04. – 25. 04. 09. 05. – 16. 05. 12. 09. – 17. 10.	10360	11970
C	16. 05. – 30. 05. 05. 09. – 12. 09.	12430	14280
D	30. 05. – 20. 06. 29. 08. – 05. 09.	15080	16680
E	20. 06. – 18. 07. 22. 08. – 29. 08.	16910	18510
F	18. 07. – 22. 08.	21140	22710

Co potěší: (slevy nelze kombinovat)
» *sleva 10% při objednávce do 31.03.*
» *7=6 v období 04.04. - 16.05. a 12.09. - 18.10.*

Residence OASI (Via Campaldo) je obklopena piniemi s nádherným výhledem na jezero a hory. Klientům nabízí recepci, **Wi-Fi**, **bazén** pro dospělé, **dětský bazén**, solární terasu se slunečníky a lehátky (omezený počet), dětské hřiště a vlastní parkoviště. V blízkosti residence je jízdárna, cca 200 m od residence je restaurace s barem nabízející místní speciality. Apartmány jsou rozmístěny v jednopatrových řadových vilkách, v každé vilce jsou 4 ubytovací jednotky. Všechny apartmány mají vlastní sociální zařízení, fén, trezor, mikrovlnnou troubu, klimatizaci a topení (obojí na vyžádání, za poplatek), TV/SAT a balkon nebo terasu. Apartmány typu quadri jsou mezonetové.

» **Vzdálenost od:** jezera pěšky 750 m, autem 1,5 km; ubytovací kancelář v objektu.
» **bilo** (45 m²) - ložnice s manželskou postelí, obývací pokoj s rozkládacím dvougaučem nebo patrovou postelí a kuchyňským koutem.
» **quadri** (70 m²) - 2 ložnice s manželskou postelí nebo se dvěma lůžky, ložnice s patrovou postelí, obývací pokoj s kuchyňským koutem.

» **V ceně:** pronájem apartmánu na 7 nocí, spotřeba vody, plynu a elektřiny, závěrečný úklid (kuchyňský kout uklízí klienti sami), ložní prádlo.
» **Povinné poplatky na místě:** pobytová taxa viz str. 121.
» **Vratná kauce:** 100 €.
» **K dokoupení:** klimatizace 5 €/den, topení 10 €/den, ručníky 5 €/os., výměna ložního prádla 10 €/os.
» **Zvířata:** nepovolena.
» **Příjezd/odjezd:** středa, sobota 15:00 - 22:00 hod. / středa, sobota do 10:00 hod. (není možný pobyt středa-sobota nebo sobota-středa) min. pobyt 7 nocí. Info o kratších pobytech v CK.

CAMPING **GARDA**

Wi-Fi

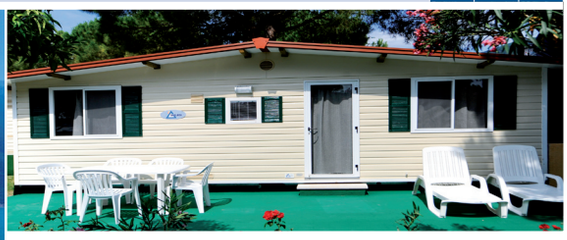

		mobilhome 4	mobilhome 5	mobilhome Luxus 5/6
A	04. 04. – 18. 04. 25. 04. – 09. 05.	11550	12700	14540
B	18. 04. – 25. 04. 09. 05. – 16. 05. 12. 09. – 10. 10.	10820	11970	13820
C	16. 05. – 30. 05. 05. 09. – 12. 09.	13360	14510	16350
D	30. 05. – 20. 06. 29. 08. – 05. 09.	15310	16450	19420
E	20. 06. – 18. 07. 22. 08. – 29. 08.	18960	20110	23080
F	18. 07. – 22. 08.	23390	24510	27430

Co potěší: (slevy nelze kombinovat)
» *sleva 10% při objednávce do 31.03.*
» *7=6 v období 04.04. - 16.05. a 12.09. - 10.10.*

Camping GARDA (Via IV Novembre) stojí nedaleko historického centra a pár kroků od jezera. Klientům je k dispozici recepce, bar, restaurace (možnost dokoupení polopenze, platba na místě), pizzerie, minimarket, **bazén** a **dětský bazén**, solární terasa s lehátky a parkoviště (omezená kapacita). **Wi-Fi** je zdarma v prostorách u recepce, v restauraci a u bazénu. V blízkosti campingu klienti mohou využít kurzy plachtění a surfování. Mobilhomy mají vlastní sociální zařízení (typ Luxus dvojí), kávovar, TV, klimatizaci (za poplatek), terásku a parkovací místo.

» **Vzdálenost od:** jezera 50 - 200 m; ubytovací kancelář v objektu.
» **mobilhome** (24 m²) - ložnice s manželskou postelí, ložnice se dvěma lůžky, obývací pokoj s gaučem a kuchyňským koutem. U typu Luxus je jako 6. osoba povoleno pouze dítě do 25 kg (vyvýšené lůžko v jedné z ložnic nebo rozkládací dvougauč v obývacím pokoji).

» **V ceně:** pronájem mobilhomu na 7 nocí, spotřeba vody, plynu a elektřiny, závěrečný úklid (kuchyňský kout uklízí klienti sami), ložní prádlo.
» **Povinné poplatky na místě:** pobytová taxa viz str. 121.
» **Vratná kauce:** 100 €.
» **K dokoupení:** postýlka 5 €/den, klimatizace 6 €/den, 2. parkovací místo 5 €/den, ručníky 5 €/os., výměna ložního prádla 10 €/os., polopenze 25 €/den.
» **Zvířata:** povolena, na dotaz, za poplatek 7 €/den.
» **Příjezd/odjezd:** středa, sobota 15:00 - 22:00 hod. / středa, sobota do 10:00 hod. (není možný pobyt středa-sobota nebo sobota-středa) min. pobyt 7 nocí. Info o kratších pobytech v CK.

Limone sul Garda

» **limonesulgarda.azzurro.cz**

	z Mikulova	739	km
	z Dolního Dvořiště	588	km
	z Ružinova	768	km
	Rovereto Sud, dálnice A22 Brennero - Modena		
	Rovereto (33 km)		

Krásné městečko Limone se nachází přímo u jezera pod strmými skalnatými svahy, na západní straně Lago di Garda. Je známé pro svůj výborný olivový olej a pěstování citrónů, z čehož vyplývá i jméno města Limone (v češtině citron). Přímo na kolonádě se nacházejí volně rostoucí citronovníky s dozrávajícími citróny, které se tu sklízely už ve 13. století. Vlivem specifického klimatu, daného blízkostí obrovské vodní plochy, která má svou určitou tepelnou setrvačnost, a hlavně díky strmým skalním masivům, chránícím Limone před převažujícími větry, se zde citronovníkům a olivovníkům skvěle daří.

charakter pláže
oblázky, volná, prudší vstup do vody.

pobytová taxa
Výše taxy v roce 2020: 1,50 €/os./den.

LIMONE SUL GARDA

více na azzurro.cz

» **hotel CRISTINA*** (Limone sul Garda)**

Hotel se nachází na krásném, zelení obklopeném místě s panoramatickým výhledem na jezero, centrum městečka je cca 15 minut pěšky. Do centra jezdí v pravidelných intervalech hotelový minibus. Klientům je k dispozici recepce, hala, internet, Wi-Fi, bar, restaurace, 2 bazény se slunečníky a lehátky, posilovna, stolní tenis, úschovna kol, garáž a parkoviště.

» **hotel LA LIMONAIA*** (Limone sul Garda)**

Hotel se nachází v krásném přírodním prostředí, obklopen olivovníky, oleandry a cypřiši, 600 m od jezera, nedaleko vodopádu a cca 1,5 km od centra městečka. Pláže jsou od residence vzdáleny cca 2 km. Součástí hotelu je recepce, Wi-Fi, venkovní bazén, dětský a krytý bazén s vířivkou a fontánkami, restaurace, pizzerie, bar, zahrada, solární terasa, minimarket a parkoviště.

Více informací najdete na **limonesulgarda.azzurro.cz**

Limone sul Garda

» **limonesulgarda.azzurro.cz**

LIMONE SUL GARDA

více na **azzurro.cz**

» hotel SAN PIETRO*** (Limone sul Garda)

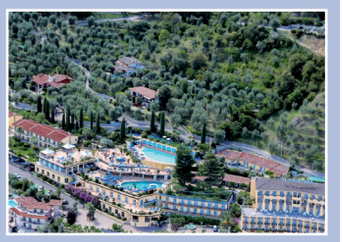

Hotel se nachází jen pár kroků od historického centra Bardolino a od jezera. Součástí hotelu je recepce, hala, Wi-Fi ve společných prostorách, obchod, 2 bary, restaurace s pizzerií, kongresový sál, venkovní bazén se slunečníky a lehátky, přírodní jezírko s možností rybaření, krytý bazén s vířivkou, finská sauna, posilovna, parkoviště a garáž a úschovna kol.

Více informací najdete na
limonesulgarda.azzurro.cz

» PARC hotel GERMANO Suites**** (Bardolino)

Hotel se nachází jen pár kroků od historického centra Bardolino a od jezera. Součástí hotelu je recepce, hala, Wi-Fi ve společných prostorách, obchod, 2 bary, restaurace s pizzerií, kongresový sál, venkovní bazén se slunečníky a lehátky, přírodní jezírko s možností rybaření, krytý bazén s vířivkou, finská sauna, posilovna, parkoviště a garáž a úschovna kol.

Více informací najdete na
bardolino.azzurro.cz

» hotel LE PALME*** (Garda)

Hotel se nachází cca 200 metrů od centra městečka a 15 km od zábavního parku Gardaland. Klientům je k dispozici recepce, Wi-Fi ve společných prostorách, výtah, bar, restaurace, bazén pro dospělé a dětský bazén, solární terasa, zahrada a parkoviště.

Více informací najdete na
garda.azzurro.cz

HOTEL **LEONARDO DA VINCI****

Wi-Fi

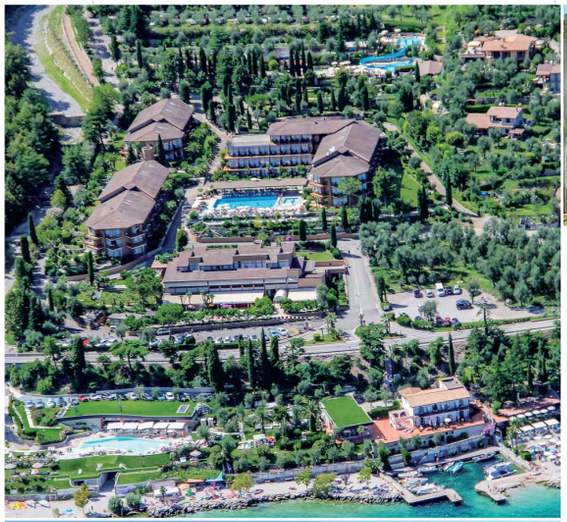

		Standard bez balkonu	Standard s balkonem nebo terasou	Superior s balkonem nebo terasou	Villa Lucia
		all inclusive			
A	28. 03. – 04. 04. 18. 04. – 09. 05. 26. 09. – 17. 10.	8920	10970	12830	15430
B	04. 04. – 11. 04. 19. 09. – 26. 09.	9150	11350	13210	15890
C	11. 04. – 18. 04.	9370	11740	13590	16340
D	09. 05. – 16. 05. 20. 06. – 27. 06. 12. 09. – 19. 09.	10510	13650	15490	18620
E	16. 05. – 23. 05. 05. 09. – 12. 09.	11140	14280	16120	19360
F	23. 05. – 13. 06. 29. 08. – 05. 09.	12720	15860	17700	21210
G	13. 06. – 20. 06.	10830	13970	15810	18990
H	27. 06. – 04. 07.	12400	15540	17380	20840
I	04. 07. – 29. 08.	16150	19960	21770	25580

Co potěší:
- *sladkosti a minerální voda na pokoji na uvítanou*
- *zdarma vstupenka na osobu a pobyt do Gardalandu a Sea Life Aquarium při objednávce v období 04.07. - 29.08. (min. pobyt 7 nocí)*
- *sleva 20% v golfovém klubu Paradiso del Garda*
- *sleva 5% při objednávce do 31.03.*
- *3=2 pro 1 dospělého a 2 děti do 12 let při objednávce v období 28.03. - 04.07. a 29.08. - 17.10.*
- *zdarma děti do 6 let jako 3. a 4. osoba (mimo Standard bez balkonu)*

Hotel LEONARDO DA VINCI**** (Via IV. Novembre) se nachází v nádherném rozlehlém parku, přímo u jezera a pláže. Centrum městečka je vzdáleno cca 15 minut pěšky, klienti mohou využívat minibus s dopravou zdarma (jízdní řád na recepci). Součástí hotelu je recepce, **Wi-Fi** ve společných prostorách, 3 bary (v hotelu, u bazénu a na pláži), 3 restaurace, **bazén** pro dospělé se slunečníky a lehátky, **dětský bazén** se skluzavkou, dětské hřiště, malé wellness centrum, parkoviště a garáž. V období od 16.05. - 26.09. jsou organizovány denní a večerní zábavné animační programy, kolektivní sportovní kurzy a turnaje v rámci miniklubu a junior klubu. Hotelové pokoje jsou elegantně vybaveny, mají vlastní sociální zařízení, telefon, lednici, TV/SAT a klimatizaci. Pokoje Standard bez balkonu jsou pouze dvoulůžkové, jednoduše a funkčně vybavené. Pokoje Superior a Villa Lucia mají navíc fén, trezor (na kauci) a varnou konvici. Typ Superior má balkon nebo terasu s přímým či bočním výhledem na jezero. Pokoje Villa Lucia s výjimečnou pozicí přímo u jezera, v blízkosti malého přístavu na kotvení loděk, mají terasu orientovanou k jezeru.

» **Vzdálenost od:** jezera 50 m; ubytovací kancelář v objektu.

- **V ceně:** all inclusive (snídaně formou bufetu, lehký oběd, večeře formou bufetu, salátový bar, dezerty, konzumace v baru od 10:00 - 23:00 hodin ve výdejních automatech s nealkoholickými a alkoholickými nápoji, teplými nápoji a národními destiláty) na osobu a 7 nocí ve dvoulůžkovém pokoji, plážový servis, klimatizace.
- **Povinné poplatky na místě:** pobytová taxa viz str. 121.
- **Slevy 3. a 4. osoba:** 6-11 let ...50%, 12 let a výše ...20%. Děti do 6 let zdarma (včetně lůžka a stravy).
- **Zvířata:** malého vzrůstu povolena (do 10 kg), mimo společné prostory.
- **Příjezd/odjezd:** kdykoli 15:00 - 20:00 hod. / kdykoli do 10:00 hod. min. pobyt 1 noc, v období 04.07. - 28.08. min. pobyt 4 noci, v období 10.04. - 12.04., 21.05. - 23.05., 30.05. - 01.06. a 11.06. - 13.06. min. 2 noci.

HOTEL **ROYAL VILLAGE****

Wi-Fi

		Standard bez výhledu na jezero		Standard s bočním výhledem na jezero		Superior Villa Lucia	
		polopenze	plná penze	polopenze	plná penze	polopenze	plná penze
A	21. 03. – 04. 04. 10. 10. – 31. 10.	8950	-	10310	-	11450	-
B	04. 04. – 11. 04.	9700	-	11060	-	12190	-
C	11. 04. – 18. 04.	10750	12560	12110	13920	13240	15060
D	18. 04. – 16. 05. 12. 09. – 03. 10.	10430	12240	11790	13600	12920	14730
E	16. 05. – 23. 05. 05. 09. – 12. 09.	11560	13370	12920	14730	14050	15870
F	23. 05. – 30. 05.	10900	12710	12260	14070	13390	15200
G	30. 05. – 27. 06. 22. 08. – 05. 09.	12590	14390	13940	15740	15070	16870
H	27. 06. – 11. 07.	14620	16420	15970	17770	17090	18890
I	11. 07. – 22. 08.	15710	17480	17040	18810	18140	19910
J	03. 10. – 10. 10.	9160	-	10520	-	11660	-

Co potěší:
- *sleva 10% při objednávce do 31.03.*
- *sleva 15% při objednávce v období 21.03. - 16.05. a 19.09. - 31.10. (min. pobyt 5 nocí)*
- *zdarma vstup do Italské restaurace pro 1 osobu/pobyt*
- *zdarma děti do 6 let jako 3. a 4. osoba*

Hotel ROYAL VILLAGE**** (Via Benedetto Croce) se nachází nedaleko centra letoviska, obklopen překrásným olivovým hájem. Klientům nabízí recepci, **Wi-Fi** (informace o pokrytí na recepci), výtah, 2 bary, hotelovou restauraci, Italskou restauraci (09.04. - 04.10. určená pro podávání večeří se specialitami středomořské kuchyně, vstup za příplatek, rezervace a platba na místě), zahradu se slunečníky a lehátky, 2 venkovní **bazény**, **dětský bazén**, dětské hřiště, krytý **bazén**, půjčování kol (za poplatek 250 m od hotelu) a parkoviště (omezená kapacita). V průběhu letní sezóny animace v rámci miniklubu (4-12 let, v období 30.05 - 05.09.) a hudební večery v piano baru (5x týdně). Hotelové pokoje Standard jsou elegantně vybavené, mají vlastní sociální zařízení, fén, trezor, TV, minibar (za poplatek), klimatizaci a menší balkon nebo terasu, u některých s bočním výhledem na jezero. Pokoje Superior ve vilkách Lucia jsou zrenovované a mají výhled na jezero.

» **Vzdálenost od:** jezera 900 m; ubytovací kancelář v objektu.

- **V ceně:** polopenze nebo plná penze (snídaně, oběd a večeře formou bufetu, včetně vína, točeného piva, nealkoholických nápojů a vody) na osobu a 7 nocí ve dvoulůžkovém pokoji, klimatizace.
- **Povinné poplatky na místě:** pobytová taxa viz str. 121.
- **Slevy 3. a 4. osoba:** 6 let a výše ...50%. Děti do 6 let zdarma (včetně lůžka a stravy).
- **Příplatky:** dvoulůžkový pokoj obsazený 1 os. +50%, postýlka (do 2 let) 10 €/den, vstup do Italské restaurace 5 €/os./den (od 6 let).
- **Zvířata:** malého vzrůstu povolena, na dotaz, za poplatek 20 €/den.
- **Příjezd/odjezd:** kdykoli 15:00 - 20:00 hod. / kdykoli do 10:00 hod. min. pobyt 3 noci.

RESIDENCE **PARADISE**

Wi-Fi

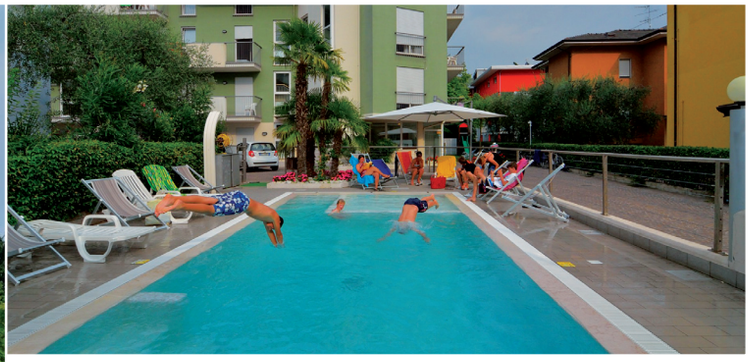

		mono 3	A bilo 4	A bilo 5	C trilo 5	C trilo 6	A Suite trilo 6
A	04. 04. – 18. 04.	15660	18080	20030	22800	25680	30400
B	18. 04. – 02. 05.	12860	14950	16910	18440	20910	25460
C	02. 05. – 09. 05.	12300	14330	16280	17560	19950	24480
D	09. 05. – 16. 05. 03. 10. – 10. 10.	11740	13700	15660	16690	19000	23490
E	16. 05. – 23. 05.	13470	15810	17760	19490	22730	27620
F	23. 05. – 27. 06.	14390	16790	18730	21360	24330	29130
G	27. 06. – 11. 07. 29. 08. – 05. 09.	17360	19880	22390	25360	29130	34960
H	11. 07. – 22. 08.	22040	27770	30580	32610	35420	40250
I	22. 08. – 29. 08.	18030	21010	23560	26400	30030	35720
J	05. 09. – 12. 09.	14920	17340	19380	22080	25180	30160
K	12. 09. – 19. 09.	13030	15340	17300	18570	21960	26890
L	19. 09. – 26. 09.	12780	15080	17040	18080	21530	26480
M	26. 09. – 03. 10.	11890	13900	15860	16890	19360	23920

Residence PARADISE (Via Padova) se nachází nedaleko pláže a cca 700 metrů od historického centra. Klientům je k dispozici recepce, výtah, **Wi-Fi**, **bazén**, zahrada, barbecue, úschovna kol a surfů, zapůjčení kol, dětské hřiště, garáž a soukromé parkoviště. Klienti mohou využívat služeb residence Filanda (vzdálena cca 1 km) jako jsou například tenisové kurty (1 hodina zdarma, další za příplatek), stolní tenis a nově vybudovaný vodní park. Všechny apartmány mají vlastní sociální zařízení, **Wi-Fi**, mikrovlnnou troubu, TV/SAT, topení, balkon nebo terasu a parkovací místo. Apartmány typu Suite jsou prostornější, mají balkon a terasu s panoramatickým výhledem, navíc mají myčku, klimatizaci, fén a elektrický kávovar.

- **Vzdálenost od:** jezera 250 m; ubytovací kancelář v objektu.
- **mono** (35 m²) - obývací pokoj s manželskou postelí a kuchyňským koutem.
- **bilo** (40-45 m²) - ložnice s manželskou postelí případně dalším lůžkem, obývací pokoj s rozkládacím dvougaučem a kuchyňským koutem.
- **trilo** (55 m²) - 2 ložnice s manželskou postelí nebo ložnice s manželskou postelí a ložnice s patrovou postelí (někde se dvěma lůžky), obývací pokoj s rozkládacím dvougaučem a kuchyňským koutem.

- **V ceně:** pronájem apartmánu na 7 nocí, spotřeba vody, plynu a elektřiny, typ Suite navíc ložní prádlo, ručníky a klimatizace.
- **Povinné poplatky na místě:** závěrečný úklid 30 € (mono), 35 € (bilo), 40 € (trilo), pokud klienti neuklidí sami, pobytová taxa viz str. 123.
- **Vratná kauce:** nevyžaduje se.
- **K dokoupení:** postýlka 16 €/týden, ložní prádlo a ručníky 11 €/os., tenisový kurt (v res. Filanda) 10 €/hod.
- **Zvířata:** malého vzrůstu povolena, na dotaz, za poplatek 5 €/den.
- **Příjezd/odjezd:** kdykoli 14:00 - 20:00 hod. / kdykoli do 09:30 hod. min pobyt 4 noci.

HOTEL **ANTICO BORGO******

Wi-Fi

		bez balkonu		s balkonem	
		snídaně	polopenze	snídaně	polopenze
A	28. 03. – 04. 04. 03. 10. – 24. 10.	8390	10430	10430	12470
B	04. 04. – 11. 04.	9100	11140	11140	13180
C	11. 04. – 18. 04.	9910	11950	11950	13990
D	18. 04. – 16. 05. 12. 09. – 03. 10.	9520	11560	11560	13600
E	16. 05. – 06. 06.	12240	14280	14280	16320
F	06. 06. – 13. 06.	12290	14330	14330	16370
G	13. 06. – 11. 07.	12590	14620	14620	16640
H	11. 07. – 22. 08.	12830	14830	14830	16820
I	22. 08. – 05. 09.	12140	14170	14170	16190
J	05. 09. – 12. 09.	10880	12920	12920	14960

Co potěší:
- *sleva 10% při objednávce do 31.03.*
- *sleva 10% při objednávce min. 7 nocí*

Hotel ANTICO BORGO**** (Via Armando Diaz) se nachází přímo v centru letoviska na pěší zóně a má 61 pokojů. Klientům je k dispozici recepce s **Wi-Fi** (za poplatek), výtah, bar, restaurace, kongresový sál, místnost s TV a solární terasa s posilovnou a krásným výhledem na jezero. Hotelové pokoje jsou moderně vybavené, mají vlastní sociální zařízení, **Wi-Fi**, klimatizaci, telefon, trezor, TV/SAT, minibar (konzumace za poplatek) a některé balkon. Parkování je možné na veřejném parkovišti (za poplatek) vzdáleném cca 250 m od hotelu.

- **Vzdálenost od:** jezera 200 m; ubytovací kancelář v objektu.

- **V ceně:** snídaně nebo polopenze (snídaně formou bufetu, večeře výběr z menu bez nápojů) na osobu a 7 nocí ve dvoulůžkovém pokoji, klimatizace.
- **Povinné poplatky na místě:** pobytová taxa viz str. 123.
- **Slevy 3. a 4. osoba:** 2 roky a výše ...50%. Děti do 2 let zdarma (včetně lůžka a stravy).
- **Příplatky:** dvoulůžkový pokoj obsazený 1 os. +50%, postýlka (do 2 let) 10 €/den, parkovací místo 15 €/den.
- **Zvířata:** malého vzrůstu povolena, na dotaz, za poplatek 20 €/den.
- **Příjezd/odjezd:** kdykoli 17:00 - 20:00 hod. / kdykoli do 10:00 hod., v období do 27.06. a od 22.08. min. pobyt 2 noci, 27.06. - 22.08. min. pobyt 3 noci.

Riva del Garda

» **rivadelgarda.azzurro.cz**

	z Mikulova	773	km
	z Dolního Dvořiště	578	km
	z Ružinova	776	km
	Rovereto Sud, dálnice A22 Brennero - Modena		
	Rovereto (20 km)		

Malebné městečko Riva del Garda (ve zkratce „Riva“) se nachází na severním cípu jezera Lago di Garda v nadmořské výšce 70 m. Je oblíbeným a vyhledávaným místem pro horskou cyklistiku, vede odtud několik cyklistických tras. Díky větru Ora, který fouká každý den odpoledne, se stává ideálním místem pro windsurfing. Riva kdysi spadala pod Benátskou republiku, po jejím rozpadu pod Rakousko-Uhersko a od roku 1918 spadá pod Itálii, provincii Trento, celkový počet obyvatel městečka se pohybuje okolo 16000.

charakter pláže

oblázky, prudší vstup do vody.

pobytová taxa

Výše taxy v roce 2020: 0,70 €/os./den.

RIVA DEL GARDA

více na **azzurro.cz**

» **residence FILANDA (Riva del Garda)**

Residence se nachází v blízkosti letoviska, pouhý 1,5 km od pláže a 2 km od historického centra města. Ubytování v residenci je vhodné pro různou klientelu, ať už cestujete s dětmi, nebo máte rádi kontakt s přírodou či preferujete aktivní dovolenou. Residence Filanda je také vynikající volbou, pokud máte zájem o objevování místní kultury, umění a gastronomie. Součástí residence je recepce, bar s vyhlídkovou terasou, výtah, vyhřívaný bazén s hydromasážní částí a dětský bazén, u bazénu jsou k dispozici lehátka. Součástí residence je prádelna, úschovna kol, motocyklů a surfů, velká zahrada, dětské hřiště, půjčovna kol, tenisové kurty, hřiště na stolní tenis, volejbalové a fotbalové hřiště, barbecue a parkoviště.

Více informací najdete na **rivadelgarda.azzurro.cz**

Garda

» **garda.azzurro.cz**

	z Mikulova	**822**	**km**
	z Dolního Dvořiště	**628**	**km**
	z Ružinova	**795**	**km**
	Rovereto Sud, dálnice A22 Brennero - Modena		
	Peschiera (17 km)		

Město Garda se nachází pouhých 32 km od známého města Verona, rozkládá se na východním pobřeží jezera Lago di Garda, a je zároveň jedním z nejnavštěvovanějších míst u tohoto krásného jezera. V polovině měsíce srpna se zde každoročně konají velké veslařské závody. Jako většina měst v okolí se vyznačuje historickým centrem s křivolakými uličkami. Severně od města se pak nalézá výběžek San Vigilio pyšnící se nádhernou vilou Guarienti s krásnou obrovskou zahradou. Městečko Garda sousedí jižně s městečkem Bardolino, známé svým výborným vínem, severně s Torri del Benaco a východně s městečkem Costermano.

charakter pláže

oblázky, prudší vstup do vody.

pobytová taxa

Pro rok 2020 zatím není stanovena.
Výše taxy v roce 2019: 0,80 €/os./den (děti do 15 let zdarma).

GARDA

více na **azzurro.cz**

» residence LE RASOLE (Garda)

Residence se skládá z deseti apartmánů a nachází se v klidné části, obklopena zelení, od centra letoviska a od jezera je vzdálena cca 1,6 km. Klientům je k dispozici od dubna do září zdarma minibus, který je dopraví k jezeru. Součástí residence je velká zahrada se společným venkovním barbecue, Wi-Fi, houpačka pro děti, prádelna a parkoviště.

» RESORT POIANO**** (Garda)

Luxusní komplex stojí na kopci nedaleko jezera. Do centra městečka jezdí zdarma v pravidelných intervalech minibus. Tento jedinečný komplex nabízí recepci, bar, snídaňový sál, restauraci s panoramatickou terasou, bazén s barem a panoramatickým výhledem, 6 tenisových kurtů, wellness centrum, fotbalové a volejbalové hřiště, posilovnu s osobním trenérem, půjčovnu kol, střelbu z luku, petanque, stolní tenis, junior club a dětské hřiště.

Více informací najdete na
garda.azzurro.cz

VILLAGGIO **PARCO DEL GARDA**

Wi-Fi

Vilka příklad

Apartmán příklad

		apartmán	bungalow	vilka
		A bilo 2/3	trilo 4/5	quadri 6/7
A	28. 03. – 04. 04. 18. 04. – 16. 05. 19. 09. – 31. 10.	5710	8230	9820
B	04. 04. – 18. 04. 23. 05. – 30. 05. 13. 06. – 04. 07. 12. 09. – 19. 09.	8450	12110	14850
C	16. 05. – 23. 05.	6490	9340	11260
D	30. 05. – 13. 06. 04. 07. – 11. 07. 22. 08. – 12. 09.	11200	18050	21930
E	11. 07. – 22. 08.	13710	21700	25130

Villaggio PARCO DEL GARDA (Via Guglielmo Marconi) se nachází 1 km od centra městečka Garda. Je umístěno v krásném přírodním prostředí s panoramatickým výhledem na jezero a okolí, obklopeno olivovníky a vinicemi na prostorném pozemku. Součástí villaggia je recepce, **bazén** pro dospělé a **dětský bazén**, solární terasa, minimarket, restaurace (možnost dokoupení polopenze), pizzerie, bar, dětské hřiště, stolní tenis, tenisové kurty (za poplatek) a nehlídané parkoviště. **Wi-Fi** je k dispozici v hale hotelu Marco Polo*** (vzdálen cca 350 m). Všechny apartmány, bungalowy a vilky mají vlastní sociální zařízení (vilky dvě), fén, TV, topení (na vyžádání, za poplatek), trezor a mikrovlnnou troubu (mimo bilo), balkon nebo terasu, u bungalowů a vilek je navíc venkovní krb.

» **Vzdálenost od:** jezera 800 m; ubytovací kancelář v objektu.
» **bilo** (35 m²) - ložnice se dvěma lůžky, obývací pokoj s gaučem a kuchyňským koutem.
» **trilo** (60 m²) - ložnice s manželskou postelí, ložnice se dvěma lůžky, obývací pokoj s gaučem a kuchyňským koutem.
» **quadri** (80 m²) - ložnice s manželskou postelí, 2 ložnice se dvěma lůžky, obývací pokoj s gaučem a kuchyňským koutem.

» **V ceně:** pronájem apartmánu/bungalowu/vilky na 7 nocí, spotřeba vody, plynu a elektřiny.
» **Povinné poplatky na místě:** závěrečný úklid 58 € (apartmán, bungalow), 78 € (vilka), pokud klienti neuklidí sami, pobytová taxa viz str. 124.
» **Vratná kauce:** 150 €.
» **K dokoupení:** polopenze 15 €/os./den, ložní prádlo a ručníky 15 €/os., postýlka 8 €/den, židlička 5 €/den, topení 55 €/týden.
» **Zvířata:** nepovolena.
» **Příjezd/odjezd:** sobota 16:00 - 19:00 hod. / sobota do 10:00 hod., kdykoli v období do 29.05., 13.06. - 03.07. a od 13.09. min. pobyt 3 noci.

HOTEL **MARCO POLO*****

Wi-Fi

		polopenze
A	28. 03. – 04. 04. 18. 04. – 16. 05. 10. 10. – 31. 10.	5940
B	04. 04. – 11. 04.	6020
C	11. 04. – 18. 04.	6170
D	16. 05. – 23. 05.	6090
E	23. 05. – 27. 06. 12. 09. – 26. 09.	6480
F	27. 06. – 11. 07. 22. 08. – 12. 09.	7560
G	11. 07. – 22. 08.	8820
H	26. 09. – 10. 10.	6400

Hotel MARCO POLO* ** (Via Dei Cipressi) se nachází cca 1 km od historického centra městečka Garda. Součástí hotelu je recepce, výtah, **Wi-Fi** v hotelové hale, bar, restaurace, pizzerie, **bazén** se slunečníky a lehátky (omezený počet), zahrada, dětské hřiště, stolní tenis a parkoviště. Tenisové kurty jsou za příplatek. Hotelové pokoje jsou umístěny ve třech budovách, všechny mají vlastní sociální zařízení, fén, TV/SAT, telefon, topení, trezor a u většiny balkon nebo terasu s panoramatickým výhledem.

» **Vzdálenost od:** jezera 800 m; ubytovací kancelář v objektu.

Co potěší:
» *zdarma děti do 6 let jako 3. a 4. osoba*

» **V ceně:** polopenze (snídaně formou bufetu, večeře výběr ze 3 menu bez nápojů, salátový bar) na osobu a 7 nocí ve dvoulůžkovém pokoji.
» **Povinné poplatky na místě:** pobytová taxa viz str. 124.
» **Slevy 3. a 4. osoba:** 6-11 let ...50%, 12 let a výše ...30%. Děti do 6 let zdarma (včetně lůžka a stravy).
» **Příplatky:** postýlka 8 €/den, židlička 5 €/den, tenisový kurt cca 10 €/hodina.
» **Zvířata:** nepovolena.
» **Příjezd/odjezd:** kdykoli 15:00 - 20:00 hod./kdykoli do 10:00 hod. min. pobyt 3 noci.

CAMPING **BUTTERFLY**

Wi-Fi

Premium příklad

Standard příklad

		Standard 4	Premium 4
A	14. 03. – 04. 04. 18. 04. – 09. 05.	7370	10130
B	04. 04. – 18. 04.	8290	11050
C	09. 05. – 16. 05.	8290	10130
D	16. 05. – 30. 05. 29. 08. – 05. 09.	11970	14740
E	30. 05. – 06. 06.	13820	18420
F	06. 06. – 13. 06.	14740	19340
G	13. 06. – 20. 06.	13710	17360
H	20. 06. – 27. 06.	14620	18280
I	27. 06. – 04. 07.	20110	26500
J	04. 07. – 11. 07.	23760	29240
K	11. 07. – 25. 07.	27420	33810
L	25. 07. – 01. 08.	28330	33810
M	01. 08. – 08. 08.	28780	33280
N	08. 08. – 15. 08.	26990	33280
O	15. 08. – 22. 08.	21590	27880
P	22. 08. – 29. 08.	15540	20110
Q	05. 09. – 12. 09.	10130	13820
R	12. 09. – 31. 10.	7370	11050

Co potěší: (slevy 4=3, 7=4, 7=5, 7=6 a 14=10 platí i pro 5., 6. a 7. osobu)
- *sleva 625 Kč mobilhome/týden při objednávce do 28.02.*
- *7=4 a 4=3 v období 14.03. - 04.04., 18.04. - 25.04., 09.05. - 30.05. a 12.09. - 31.10.*
- *7=5 v období 04.04. - 18.04. a 05.09. - 12.09.*
- *7=6 v období 25.04. - 09.05., 30.05. - 04.07. a 29.08. - 05.09.*
- *14=10 v období 04.04. - 18.04., 25.04. - 09.05., 30.05. - 04.07. a 29.08. - 12.09.*

Moderní **camping BUTTERFLY** (Lungolago Giuseppe Garibaldi) se nachází přímo u jezera, cca 700 m od železniční zastávky a 500 m od centra malebného městečka Peschiera del Garda. Součástí campingu je recepce, **Wi-Fi** (za poplatek), restaurace, pizzerie, bar, **bazén** pro dospělé a **dětský bazén** (cca 15.04. - 15.09.), miniklub, volejbalové hřiště, hřiště na malou kopanou, stolní tenis, dětské hřiště a supermarket. Za poplatek je prádelna, pronájem lodě, herna, půjčení kol a lehátka u bazénu. Camping je svojí charakteristikou vhodný především pro rodiny s dětmi. Mobilhomy jsou moderně vybavené, prostorné a světlé, všechny mají vlastní sociální zařízení, klimatizaci (za poplatek), barbecue a kryté venkovní posezení, pro každý je vyhrazeno jedno parkovací místo. Typ Premium je prostornější.

- **Vzdálenost od:** jezera 100 m; ubytovací kancelář v objektu.
- **Standard** (25 m²) - ložnice s manželskou postelí, malá ložnice se dvěma lůžky a menším vyvýšeným lůžkem (je povoleno pouze dítě, max. 150 cm a max. 60 kg), obývací pokoj s gaučem a kuchyňským koutem, 5. a 6. osoba za poplatek.
- **Premium** (29 m²) - ložnice s manželskou postelí, 2 ložnice se dvěma lůžky, obývací pokoj s gaučem a kuchyňským koutem, 5., 6. a 7. osoba za poplatek.

- **V ceně:** pronájem mobilhomu na 7 nocí, spotřeba vody, plynu a elektřiny.
- **Povinné poplatky na místě:** závěrečný úklid 40 € (Standard), 50 € (Premium), pokud klienti neuklidí sami, pobytová taxa viz str. 125.
- **Vratná kauce:** 100 €.
- **K dokoupení:** 5., 6. a 7. osoba 140 Kč/os./den, ložní prádlo 15 €/os., 20 €/dvoulůžko, klimatizace 5 €/den, postýlka nebo dětská židlička 2 €/den (vše na vyžádání při rezervaci).
- **Zvířata:** malého vzrůstu povolena (pouze Standard, max. jedno zvíře do 15 kg), na dotaz, za poplatek 5 €/den a 20 €/úklid.
- **Příjezd/odjezd:** sobota 16:00 - 20:00 hod. / sobota do 10:00 hod., v období 25.04. - 09.05. a 30.05. - 13.06. min. pobyt 7 nocí, v období do 25.04., 09.05. - 30.05., 13.06. - 04.07. a od 05.09. min. pobyt 3 noci.

CAMPING **FONTANELLE**

Wi-Fi

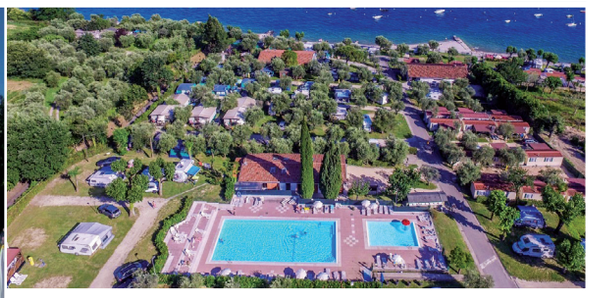

		Oleander 6	Dahlia Luxus 5	Iris Luxus 6
A	04. 04. – 18. 04. 25. 04. – 09. 05.	12760	14610	15990
B	18. 04. – 25. 04. 09. 05. – 16. 05. 12. 09. – 03. 10.	11970	13820	15200
C	16. 05. – 30. 05. 05. 09. – 12. 09.	14740	16580	17960
D	30. 05. – 20. 06. 29. 08. – 05. 09.	16680	19880	21700
E	20. 06. – 18. 07. 22. 08. – 29. 08.	20330	23530	25360
F	18. 07. – 22. 08.	25860	28780	30580

Co potěší: (slevy nelze kombinovat)
- *sleva 10% při objednávce do 31.03.*
- *7=6 v období 04.04. - 16.05. a 12.09. - 03.10.*

Na klidném místě s přímým vstupem na pláž se nachází **camping FONTANELLE** (Via Magone). Součástí campingu je recepce, **Wi-Fi**, trezory, **bazén** pro dospělé a **dětský bazén**, minimarket, restaurace s pizzerií, prádelna, dětské hřiště, stolní tenis, tenisový kurt, fotbalové hřiště, za poplatek půjčování aut, loděk a zakoupení výletů. V průběhu letní sezóny jsou pořádány animační programy pro děti i pro dospělé. Mobilhomy jsou vkusně vybavené, mají vlastní sociální zařízení (Dahlia a Iris dvojí), TV, klimatizaci (za poplatek) a venkovní posezení. Pro každý mobilhome je vyhrazeno 1 parkovací místo.

- **Vzdálenost od:** jezera 10 m; ubytovací kancelář v objektu.
- **Oleander, Dahlia Luxus** - ložnice s manželskou postelí, ložnice se dvěma lůžky a jedním vyvýšeným lůžkem, obývací pokoj s gaučem a kuchyňským koutem.
- **Iris Luxus** - ložnice s manželskou postelí, ložnice se dvěma lůžky, obývací pokoj s rozkládacím dvougaučem a kuchyňským koutem.

- **V ceně:** pronájem mobilhomu na 7 nocí, spotřeba vody, plynu a elektřiny, závěrečný úklid (kuchyňský kout uklízí klienti sami), ložní prádlo.
- **Povinné poplatky na místě:** pobytová taxa viz str. 125.
- **Vratná kauce:** 100 €.
- **K dokoupení:** výměna ložního prádla 10 €/os., klimatizace 6 €/den.
- **Zvířata:** povolena, na dotaz, za poplatek 7 €/den.
- **Příjezd/odjezd:** středa, sobota 15:00 - 22:00 hod. / středa, sobota do 10:00 hod. (není možný pobyt středa-sobota nebo sobota-středa) min. pobyt 7 nocí. Info o kratších pobytech v CK.

Peschiera del Garda

» **peschieradelgarda.azzurro.cz**

	z Mikulova	810	km
	z Dolního Dvořiště	628	km
	z Ružinova	777	km
	Peschiera, dálnice A4 Palmanova-Tarvisio.		
	Peschiera		

Peschiera del Garda je nejjižněji umístěným městečkem u italského jezera Lago di Garda. Lago di Garda je proslulé svými perfektními podmínkami pro windsurfing, kterého si můžete užívat i ve sportovně vybaveném letovisku Peschiera del Garda, které je zároveň ideálním výchozím místem pro exkurze do různých italských měst a také do velmi oblíbeného zábavního parku Gardaland. Peschiera del Garda je i důležitá železniční zastávka mezi Venezia - Milano a nachází se zde i začátek cyklistické stezky dlouhé 40 km.

charakter pláže

oblázky, prudší vstup do vody.

pobytová taxa

Výše taxy v roce 2020: 0,50 €/os./den.

PESCHIERA DEL GARDA

Moniga del Garda

» **monigadelgarda.azzurro.cz**

	z Mikulova	847	km
	z Dolního Dvořiště	775	km
	z Ružinova	849	km
	Desenzano del Garda, dálnice A23 Palmanova - Tarvisio		
	Desenzano del Garda (8 km)		

Moniga del Garda je malé lázeňské městečko, jehož domy se vinou v úzkých uličkách od přístavu po svahu, až ke středověkému hradu. Moniga del Garda patří stejně jako Manerba del Garda do kraje Valtenesi, oblasti kvalitního vína (typické pro oblast je růžové víno Chiaretto se světlou lososovou barvou či mírně třešňovou). Z pamětihodností můžeme zmínit zajímavý kostel Santa Maria della Neve. U břehů Lago di Garda najdeme krásný přístav, který se rozprostírá v široké zátoce. Moniga del Garda a její okolí je rájem kempů, těch zde nalezneme bezpočet. Spousta z nich se nachází přímo u jezera. Čistá okolní voda, která je v této oblasti navíc o mnoho teplejší než na severu, láká ke koupání.

charakter pláže

oblázky, volná, prudší vstup do vody.

pobytová taxa

Výše taxy v roce 2020: 1,50 €/os./den.

Manerba del Garda

» **manerbadelgarda.azzurro.cz**

	z Mikulova	**852**	**km**
	z Dolního Dvořiště	**781**	**km**
	z Ružinova	**833**	**km**
	Desenzano del Garda, dálnice A23 Palmanova - Tarvisio		
	Desenzano del Garda (16 km)		

Manerba del Garda leží na výběžku v jihozápadní části jezera. Není to město samo o sobě, neboť se skládá z několika na sebe navazujících, ale i nenavazujících vesnic (například Montinelle, Solarolo nebo Balbiana). Regionálně patří oblast k Valtenesi, tedy do velmi úrodného regionu věhlasného pro pěstování oliv nebo vína. Velmi oblíbená je místní pláž Lido di Manerba a další přiléhající pláže. Celkem zde je více než 11 kilometrů krásných jezerních pláží. Nedaleko od pláže Lido di Manerba ční dlouhý, velmi úzký útes Punta Belvedere. Na severním konci se noří metr pod hladinu, aby se poté znovu objevil jako ostrov San Biagio. Na ten se je možné probrodit skrze vodu. Oblast Manerba del Garda není typicky hotelovým střediskem, ale je to spíše ráj kempařů. Ve vesnici Montinelle můžete navštívit archeologické muzeum, které vystavuje nálezy odkryté v okolí Manerby. Architektura je v Manerbě spíše slabším pojmem, i přesto se pár věcí najde. Například kostelík Pieve di Santa Maria nebo kostel Chiesa di Santa Lucia.

charakter pláže

oblázky, volná, prudší vstup do vody

pobytová taxa

Výše taxy v roce 2020: 1,50 €/os./den.

San Felice del Benaco

» **sanfelicedelbenaco.azzurro.cz**

	z Mikulova	**838**	**km**
	z Dolního Dvořiště	**628**	**km**
	z Ružinova	**811**	**km**
	Desenzano , dálnice A4 Milano Venezia		
	Peschiera (30 km)		

Pěkné městečko San Felice del Benaco (v místním dialektu „San Filis“) spadající do regionu Lombardie se nachází na západní straně jezera, 6 km jihovýchodně od městečka Saló a 35 km severovýchodně od města Brescia. Městečko má 3 centra, a to San Felice, Portese a Cisano, patří k němu i ostrůvek Isola del Garda ve vlastnictví rodiny Borghese Cavazza.

charakter pláže

oblázky, prudší vstup do vody.

pobytová taxa

Pro rok 2020 zatím není stanovena.
Výše taxy v roce 2019: 1 €/os./den (děti do 15 let zdarma).

SAN FELICE DEL BENACO

CAMPING **BAIA VERDE**

		Charme 5	Family Deluxe 6
A	04. 04. – 16. 05. 12. 09. – 10. 10.	6560	9500
B	16. 05. – 30. 05. 13. 06. – 04. 07.	9770	14740
C	30. 05. – 13. 06.	15080	20390
D	04. 07. – 11. 07.	16960	23480
E	11. 07. – 25. 07. 15. 08. – 29. 08.	27230	33450
F	25. 07. – 15. 08.	31480	38860
G	29. 08. – 05. 09.	15760	21420
H	05. 09. – 12. 09.	9250	13020

Co potěší:
» *sleva 5 % při objednávce do 14.02.*
» *7=6 v období 04.04. - 04.07. a 05.09. - 10.10.*

Camping BAIA VERDE (Via dell'Edera) leží přímo u pobřeží jezera. Klientům je k dispozici recepce, bar, restaurace, supermarket, **bazén** pro dospělé s hydromasážní částí, **dětský bazén**, solární terasa s vyhřívaným hydromasážním **bazénem**, slunečníky a lehátka, víceúčelové hřiště na kopanou a plážový volejbal, stolní tenis, stolní fotbal, dětské hřiště, animace pro děti i dospělé (01.07. - 31.08.). Pro děti je k zapůjčení postýlka, židlička a vanička (na vyžádání, za poplatek). Mobilhomy jsou moderně vybavené, prostorné a světlé, všechny mají vlastní sociální zařízení, fén, klimatizaci (na vyžádání, za poplatek) a venkovní posezení na kryté terase. Family Deluxe mají navíc mikrovlnnou troubu. Pro každé ubytování je vyhrazeno jedno parkovací místo.

» **Vzdálenost od:** jezera 10 - 460 m; ubytovací kancelář v objektu.
» **Charme** (24 m²) - ložnice s manželskou postelí, malá ložnice se dvěma lůžky a menším vyvýšeným lůžkem (je povoleno pouze dítě, max. 50 kg), obývací pokoj s kuchyňským koutem.
» **Family Deluxe** (32 m²) - ložnice s manželskou postelí, 2 ložnice se dvěma lůžky, obývací pokoj s kuchyňským koutem.

» **V ceně:** pronájem mobilhomu na 7 nocí, spotřeba vody, plynu a elektřiny.
» **Povinné poplatky na místě:** závěrečný úklid 42 € (Charme), 45 € (Family Deluxe), pobytová taxa viz str. 126.
» **Vratná kauce:** 100 €.
» **K dokoupení:** postýlka, židlička a vanička 6 €/den, ložní prádlo nebo ručníky 6 €/os., klimatizace 5 €/den, 2. parkovací místo 3-6 €/den (dle období).
» **Zvířata:** malého a středního vzrůstu povolena (Charme), na dotaz, za poplatek 3-8 €/den (dle období).
» **Příjezd/odjezd:** sobota 15:00 - 20:00 hod. / sobota do 10:00 hod. min pobyt 7 nocí, kdykoli v období do 11.07. a od 29.08. min. pobyt 3 noci.

CAMPING **EDEN**

Wi-Fi

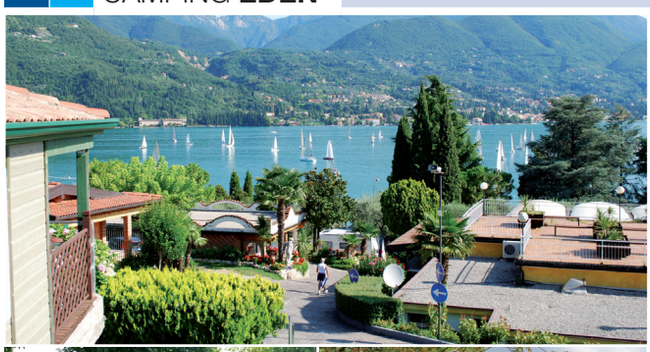

Premium příklad

Standard příklad

		Standard 4	Premium 4
A	25. 04. – 16. 05.	9210	11050
B	16. 05. – 30. 05.	11970	13820
C	30. 05. – 06. 06.	12900	17500
D	06. 06. – 13. 06.	14740	18420
E	13. 06. – 20. 06.	13710	17360
F	20. 06. – 27. 06.	15540	18280
G	27. 06. – 04. 07.	20110	23760
H	04. 07. – 11. 07.	23390	27880
I	11. 07. – 01. 08.	29680	35080
J	01. 08. – 22.08.	na vyžádání	
K	22. 08. – 29. 08.	17360	20110
L	29. 08. – 05. 09.	13710	15540
M	05. 09. – 12. 09.	10130	11050
N	12. 09. – 26. 09.	9210	10130

Co potěší: (slevy 4=3, 7=4, 7=5, 7=6 a 14=10 platí i pro 5., 6. a 7. osobu)
» *sleva 625 Kč mobilhome/týden při objednávce do 28.02.*
» *7=4 a 4=3 v období 09.05. - 30.05. a 12.09. - 26.09.*
» *7=5 v období 25.04. - 09.05. a 05.09. - 12.09.*
» *7=6 v období 30.05. - 04.07. a 29.08. - 05.09.*
» *14=10 v období 25.04. - 09.05., 30.05. - 04.07. a 29.08. - 12.09.*

Ideálně situovaný **camping EDEN** (Via Preone) se nachází nedaleko jezera a cca 2 km od centra městečka San Felice del Benaco. Součástí campingu je recepce, bar, restaurace - pizzerie s výhledem na jezero, supermarket, **2 bazény** pro dospělé se slunečníky a lehátky (omezená kapacita), **dětský bazén** se skluzavkou, hřiště na volejbal a basketbal, stolní tenis, animace (červenec, srpen) a dětské hřiště. Dále za poplatek trezor, prádelna, hřiště na malou kopanou, tenisové kurty, půjčovna kol a **Wi-Fi**. Mobilhomy jsou moderně vybavené, prostorné a světlé, všechny mají vlastní sociální zařízení, klimatizaci (za poplatek), barbecue a kryté venkovní posezení. Pro každé ubytování je vyhrazeno jedno parkovací místo. Mobilhome Premium je prostornější.

» **Vzdálenost od:** jezera 400 m; ubytovací kancelář v objektu.
» **Standard** (25 m²) - ložnice s manželskou postelí, malá ložnice se dvěma lůžky a menším vyvýšeným lůžkem (je povoleno pouze dítě, max. 150 cm a max. 60 kg), obývací pokoj s gaučem a kuchyňským koutem, 5. a 6. osoba za poplatek.
» **Premium** (29 m²) - ložnice s manželskou postelí, 2 ložnice se dvěma lůžky, obývací pokoj s gaučem a kuchyňským koutem. 5., 6. a 7. osoba za poplatek.

» **V ceně:** pronájem mobilhomu na 7 nocí, spotřeba vody, plynu a elektřiny.
» **Povinné poplatky na místě:** závěrečný úklid 40 € (Standard), 50 € (Premium), pokud klienti neuklidí sami, pobytová taxa viz str. 126.
» **Vratná kauce:** 100 €.
» **K dokoupení:** 5., 6. a 7. osoba 140 Kč/os./den, ložní prádlo 15 €/os., 20 €/dvoulůžko, klimatizace 5 €/den, postýlka nebo dětská židlička 2 €/den (vše na vyžádání při rezervaci).
» **Zvířata:** nepovolena.
» **Příjezd/odjezd:** sobota 16:00 - 20:00 hod. / sobota do 10:00 hod., kdykoli v období 25.04. - 09.05. a 30.05. - 27.06. min. pobyt 7 nocí, kdykoli v období 09.05. - 30.05. a od 05.09. min. pobyt 3 noci.

PARK HOTEL CASIMIRO VILLAGE ****

Wi-Fi

		bez výhledu na jezero		s výhledem na jezero	
		polopenze	plná penze	polopenze	plná penze
A	14. 03. – 04. 04. 10. 10. – 31. 10.	11560	-	12690	-
B	04. 04. – 11. 04.	12140	-	13270	-
C	11. 04. – 18. 04.	13280	14980	14410	16110
D	18. 04. – 16. 05. 26. 09. – 03. 10.	13150	14850	14280	15980
E	16. 05. – 23. 05.	15410	17110	16550	18250
F	23. 05. – 30. 05.	13780	15480	14910	16610
G	30. 05. – 04. 07. 22. 08. – 05. 09.	15290	16980	16420	18100
H	04. 07. – 18. 07.	18440	20130	19560	21250
I	18. 07. – 22. 08.	18590	20250	19690	21350
J	05. 09. – 26. 09.	13600	15300	14730	16430
K	03. 10. – 10. 10.	11790	-	12920	-

Co potěší:
» *sleva 10% při objednávce do 31.03.*
» *sleva 10% v období 14.03. - 16.05. a 19.09. - 01.11. (min. pobyt 5 nocí)*
» *3=2 pro 2 dospělé a 1 dítě do 12 let (min. pobyt 7 nocí)*
» *zdarma 1 vstup na osobu a pobyt do wellness centra*

PARK HOTEL CASIMIRO VILLAGE**** (Via Porto Portese) se nachází přímo u břehu jezera, v krásném zálivu Saló a cca 5 km od stejnojmenného městečka. Hotel je obklopen zelení s nádherným výhledem na východní pobřeží jezera a hory, jeho součástí je recepce, výtahy, **Wi-Fi**, restaurace, bar a piano bar, **2** venkovní **bazény** se slunečníky a lehátky (omezená kapacita) s výhledem na jezero (za příplatek, v období 30.05. - 05.09.), krytý **bazén** (vstup pouze pro starší 16 let), wellness centrum (od 16 let, za poplatek), posilovna, kongresový sál, dětské hřiště a nehlídané parkoviště (omezená kapacita). Pro děti jsou pořádány zábavné animační programy v rámci miniklubu (4-11 let, v období 30.05. - 05.09.) a pro dospělé 6 x týdně večery s živou hudbou. Hotelové pokoje jsou vkusně vybavené s vlastním sociálním zařízením, fénem, **Wi-Fi**, TV/SAT, telefonem, trezorem, minibarem (konzumace za poplatek), klimatizací i topením, některé s balkonem nebo zahrádkou.

» **Vzdálenost od:** jezera 10 m; ubytovací kancelář v objektu.

» **V ceně:** polopenze nebo plná penze (snídaně, oběd a večeře formou bufetu bez nápojů) na osobu a 7 nocí ve dvoulůžkovém pokoji, klimatizace.
» **Povinné poplatky na místě:** pobytová taxa viz str. 127.
» **Slevy 3. a 4. osoba:** 2 roky a výše ...50%. Děti do 2 let zdarma (včetně lůžka a stravy).
» **Příplatky:** dvoulůžkový pokoj obsazený 1 os. +50%, postýlka 10 €/den, plážový servis 10 €/den, slunečník u bazénu s výhledem na moře 5 €/den, wellness 7 €/os./vstup, 35 €/os./týden.
» **Zvířata:** malého vzrůstu povolena, na dotaz, za poplatek 20 €/den.
» **Příjezd/odjezd:** kdykoli 17:00 - 22:00 hod. / kdykoli do 10:00 hod. min. pobyt 3 noci.

CAMPING **TOSCOLANO**

Wi-Fi

		mobilhome 4	mobilhome 5	mobilhome Luxus 5/6
A	04. 04. – 18. 04. 25. 04. – 09. 05.	11090	12240	14080
B	18. 04. – 25. 04. 09. 05. – 16. 05. 12. 09. – 31. 10.	10360	11510	13360
C	16. 05. – 30. 05. 05. 09. – 12. 09.	12900	14050	15890
D	30. 05. – 20. 06. 29. 08. – 05. 09.	14850	15990	18960
E	20. 06. – 18. 07. 22. 08. – 29. 08.	18510	19650	22620
F	18. 07. – 22. 08.	22940	24060	26990

Co potěší: (slevy nelze kombinovat)
» *sleva 10% při objednávce do 31.03.*
» *7=6 v období 04.04. - 16.05. a 12.09. - 31.10.*

Camping TOSCOLANO (Via Religione) je postaven za zdmi starobylého kláštera ze 14. století, obklopen velkými květinovými zahradami. Klientům je k dispozici recepce s **Wi-Fi**, restaurace (možnost dokoupení polopenze), pizzerie, minimarket, bar, **bazén** a **dětský bazén**, hřiště na malou kopanou, dětské hřiště a animace (cca 01.07. - 31.08.). Dále za poplatek tenisové kurty (antuka) a fotbalové hřiště. Mobilhomy mají vlastní sociální zařízení (typ Luxus dvojí), kávovar, TV, klimatizaci (za poplatek), terásku a parkovací místo.

» **Vzdálenost od:** jezera 50 - 200 m; ubytovací kancelář v objektu.
» **mobilhome** - ložnice s manželskou postelí, ložnice se dvěma lůžky, obývací pokoj s gaučem a kuchyňským koutem. U typu Luxus je jako 6. osoba povoleno pouze dítě do 25 kg (vyvýšené lůžko v jedné z ložnic nebo rozkládací dvougauč v obývacím pokoji).

» **V ceně:** pronájem mobilhomu na 7 nocí, spotřeba vody, plynu a elektřiny, závěrečný úklid (kuchyňský kout uklízí klienti sami), ložní prádlo.
» **Povinné poplatky na místě:** pobytová taxa viz str. 127.
» **Vratná kauce:** 100 €.
» **K dokoupení:** polopenze 25 €/os./den (nutno zakoupit na celý pobyt), klimatizace 6 €/den, 2. parkovací místo 5 €/den, ručníky 5 €/os., výměna ložního prádla 10 €/os.
» **Zvířata:** na dotaz, za poplatek 7 €/den.
» **Příjezd/odjezd:** středa, sobota 15:00 - 22:00 hod. / středa, sobota do 10:00 hod. (není možný pobyt středa-sobota nebo sobota-středa) min. pobyt 7 nocí. Info o kratších pobytech v CK.

San Felice del Benaco

» **sanfelicedelbenaco.azzurro.cz**

SAN FELICE DEL BENACO

více na **azzurro.cz**

» camping CISANO & SAN VITO (Cisano del Bardolino)

Camping je rozdělen do dvou částí, Cisano se nachází přímo u jezera a u 800 m dlouhé pláže, San Vito se nachází ve vyšší poloze cca 500 m od jezera. Obě části jsou propojené podchodem. Součástí campingu Cisano je bazén se skluzavkami, hydromasážní vana a dětský bazén, camping San Vito má jeden bazén. Klientům je k dispozici recepce, 2 restaurace s pizzerií, bar, supermarket, dětské hřiště, za poplatek Wi-Fi, prádelna, trezor a skákací hrady.

Více informací najdete na **cisanodelbardolino.azzurro.cz**

Toscolano-Maderno

» **toscolanomaderno.azzurro.cz**

	z Mikulova	814	km
	z Dolního Dvořiště	621	km
	z Ružinova	866	km
	Brescia-Est, dálnice A23 Palmanova-Tarvisio		
	Desenzano		

Toscolano-Maderno se nachází přímo u jezera, na západní straně Lago di Garda. Od roku 1928 jsou to dvě samostatná městečka Toscolano a Maderno, která rozděluje bystřina, každé má svoje náměstí a radnici. Nachází se zde známá papírna, která funguje již od 13. století. Tato část Lago di Garda je velmi oblíbená turisty, jelikož je zde promenáda kolem jezera a krásný pohled na jezero.

charakter pláže

oblázky, volná, prudší vstup do vody.

pobytová taxa

Pro rok 2020 zatím není stanovena.
Výše taxy v roce 2019: 0,80 €/os./den (děti do 13 let zdarma).

TOSCOLANO