



Lignano Riviera

čís.	název	str.
1	CAMPING VILLAGE PINO MARE	35
2	HOTEL OLD RIVER***	34
3	VILA GILDA	34
4	RESIDENCE ALTHEA	32
	VILLA NICOLETTA	web
	VILLA SCHILLER	web
5	RESIDENCE SHAKESPEARE	31
6	RESIDENCE GARDENIA	32
7	VILA MARIAELENA	web
8	VILA MARISA	32
	VILA FRANCESCA	web
9	VILA PAOLA	31
10	LA MERIDIANA	33
11	RESIDENCE RUBIN	33
12	VILA IBIZA MENORCA	31
	VILA LUCIANA	web

čís.	název	str.
13	VILA FIDIA	web
14	RESIDENCE DONATELLO	33
15	VILA SABRINA	web
16	VILLE BEETHOVEN	web
17	HOTEL PRESIDENT****	web
18	VILA SILVIA	web
19	VILA BRICIOLA	web
20	VILA ROSSA	web
21	VILA CREPETTA	31
	VILLA BETTY	web
22	VILA MISSANA	web
23	VILLAGGIO LAURA	32
24	GREEN VILLAGE RESORT	web

Lignano Pineta

čís.	název	str.
25	VILA ELISABETH	web
26	RESIDENCE LARA	web
27	VILLAGGIO ROYAL	web
28	VILA FEDERICA	29
29	VILA ALBA	29
30	HOTEL HELVETIA****	30
31	VILY GARDEN	web
32	RESIDENCE LINDA	27
33	VILY NELSON A NINOSKA	web
34	VILA ROSY	web
35	HOTEL MEDITERRANEO****	30
36	VILLAGGIO BURCHIELLO	web
37	VILLAGGIO PARCO HEMINGWAY	27
38	VILA LE CIGALE	28

Lignano

Říká se, že **Lignano** od Bibione neodděluje jen řeka, ale míra elegance, kterou je toto letovisko prostoupeno. Lignano, to jsou pečlivě udržované pláže, množství zeleně mezi jednotlivými domy, různá dětská hřiště a zábavní parky, značkové obchody i vyhlášené diskotéky a v hlavní sezóně i operní představení. Lignano si své hosty hýčká a touží po tom, aby odjížděli plni zážitků a s pocitem, že je mohou prožít jen zde.

„V Lignaně se cítíme jako v nějakém lázeňském městečku, i když je tu samozřejmě turismus se vším, co k tomu patří. Ale je tu stále přítomná jakási elegance a noblesa. Moc ráda sem jezdím.“

Marie, České Budějovice



• 620 km z Mikulova
• 565 km z Dolního Dvořiště
• 605 km z Ružinova



Latisana, dálnice A4,
Tarvisio - Venezia



Latisana (20 km)

Proč Lignano...

Nikde na severu Itálie nenajdete tolik možností zábavy pro sebe i pro své děti, jako zde. Můžete sjíždět umělou řeku v **aquaparku**, točit se na blýskavém kolotoči v **lunaparku**, trénovat v olympijském bazénu a večer si zařadit na **diskotéce**.

Už jste si někdy půjčili plachetnici nebo motorový člun? Nevzdávejte se svých snů a využijte zázemí velkého **turistického přístavu**. Nebo si objednejte prostorný člun i s kapitánem pro vás a vaši rodinu nebo přátele. Fantazii se meze nekladou.

Už vám někdo řekl, že v Lignaně je **golfové hřiště** kousek od pláže? Můžete spojovat i zdánlivě nespojitelné aktivity a zájmy a můžete být spolu, i když jeden touží po pláži a druhý chce hrát golf.

V Lignaně najdete:

- aquapark Aquasplash (více na str. 17)
- zoo Verde Blu
- lunapark Strabilia
- dětský park I Gommosi
- dětský sportovní park Parco Junior
- 18jamkové golfové hřiště
- tři psí pláže



více na azzurro.cz

50 villaggio TAMERICI (Lignano Sabbiadoro)



Nově postavené villaggio se skládá z 28 mezonetových apartmánů a je kompletně oplocené se zahradou a bazénem. Apartmány mají dvoji sociální zařízení, fén, klimatizaci, topení, TV/ SAT, pračku, myčku, kávovar, trezor, mikrovlnnou troubu, vlastní oplocenou zahrádku s krytou terasou a barbecue, další terasu v 1. patře a kryté parkovací místo nebo garáž.

51 ville RIO (Lignano Sabbiadoro)



6 řadových třípatrových vilek, které se nachází na rozmezí části Sabbiadoro a Pineta, mají k dispozici společný bazén (v provozu cca 20.05. - 15.09.). Apartmány jsou mezonetové s vnitřním schodištěm, moderně vybaveny a mají dvoji sociální zařízení, TV/SAT, trezor, kávovar, myčku, mikrovlnnou troubu, pračku, klimatizaci, topení, Wi-Fi, bezpečnostní dveře a oplocenou zahradu s terasou a venkovním posezením, barbecue, 3 balkony a garáž pro 2 auta. Případně možnost dalšího parkovacího místa pro 3. auto.

57 villaggio LOS NIDOS (Lignano Sabbiadoro)



Villaggio je obklopeno zelení, nachází se nedaleko centra i pláže, v blízkosti je supermarket, restaurace a pizzerie. Je to výborné místo pro dovolenou s dětmi a pro sportovně aktivní klienty. K dispozici je bazén pro dospělé s hydromasážní částí, dětský vyhřívaný bazén se skluzavkou, zahrada, dětské hřiště, tenisové kurty, hřiště na volejbal, posilovna, bar s panoramatickým výhledem, stolní tenis, animace, aquagym a různé jiné sportovní aktivity, privátní pláž a parkoviště. Za poplatek jsou nabízeny služby jako společná prádelna, půjčovna dětských kočárků, postýlek, židlíček a tenisových raket.

Více informací najdete na lignanosabbiadoro.azzurro.cz.



Vila MADDALENA (Via Latisana) má 9 apartmánů a nachází se pár kroků od pěší zóny s množstvím obchůdků, kaváren, restaurací a barů a nedaleko minigolftu. Klientům je k dispozici oplocená zahrada a společná prádelna. Apartmány, které byly v zimě 2015/2016 zrenovované, mají nové sociální zařízení, fén, klimatizaci, TV/SAT, trezor, kávovar, **Wi-Fi** (pouze pro běžné surfování, nikoli pro stahování nebo streamování, za poplatek), dva balkony (typ trilo má tři) a parkovací místo.

- » **Vzdálenost od pláže:** 450 m.
- » **bilo** - ložnice se třemi lůžky, obývací pokoj s gaučem a kuchyňským koutem.
- » **trilo** - ložnice s manželskou postelí, ložnice se třemi lůžky, obývací pokoj s gaučem a kuchyňským koutem.



		E bilo 4	F trilo 6
A	27. 04. – 01. 06. 07. 09. – 28. 09.	7060	8140
B	01. 06. – 15. 06.	10740	12500
C	15. 06. – 29. 06.	12510	14530
D	29. 06. – 03. 08. 17. 08. – 24. 08.	17060	19240
E	03. 08. – 17. 08.	21710	24660
F	24. 08. – 31. 08.	14760	16520
G	31. 08. – 07. 09.	9360	10930

Co potěší:
» *sleva 10% při objednávce do 31.12.2018, min. pobyt 7 nocí*
» *sleva 8% při objednávce od 01.01. do 30.04., min. pobyt 7 nocí*

- » **V ceně:** pronájem apartmánu na 7 nocí, spotřeba vody, plynu a elektřiny, ložní prádlo, klimatizace, delegát.
- » **Povinné poplatky na místě:** závěrečný úklid 38 € (kuchyňský kout uklízí klienti vždy sami), 70 €/pobyt kratší než 7 nocí, pobytová taxa viz str. 15.
- » **Vratná kauce:** 100 €, 300 € mládežnické skupiny do 26 let (500 € v období 01.06. - 15.06.).
- » **K dokoupení:** postýlka (do 2 let) 20 €/týden, Wi-Fi 20 €/týden, osoba navíc (bez nároku na lůžko) 40 €/týden, vše na vyžádání při rezervaci.
- » **Zvířata:** malého vzrůstu povolena, na dotaz, za poplatek 20 €/týden.
- » **Příjezd/odjezd:** sobota 15:00 - 19:00 hod. (v období duben, květen a září), 16:00 - 20:00 hod. (v období 01.06. - 31.08.) / sobota do 9:00 hod., kdykoli v období do 29.06. a od 07.09., v období do 29.05. a od 07.09. min. pobyt 4 noci, 29.05. - 08.06. a 09.06. - 29.06. 5 nocí, u příjezdů 04.06. - 08.06. 7 nocí.



Residence LEVANTE (Via M.Adamello) leží u turistického přístavu a jen pár kroků od pláže. K residenci patří zahrada a jedno kryté a jedno nekryté parkovací místo na apartmán. Apartmány mají vlastní sociální zařízení, TV, **Wi-Fi**, klimatizaci, mikrovlnnou troubu a balkon. Čtyřapartmánová **vila LETIZIA** (Via Marina) se nachází v centrální části Lignano Sabbiadoro, pár kroků od pláže. Klientům je k dispozici oplocená zahrada a společná prádelna. Všechny apartmány mají vlastní sociální zařízení, TV, klimatizaci, mikrovlnnou troubu, balkon nebo terasu a parkovací místo.

- » **Vzdálenost od pláže:** 150 m Levante, 200 m Letizia.
- » **trilo** - ložnice se třemi lůžky (C39) nebo ložnice s manželskou postelí (C90), ložnice se dvěma lůžky, obývací pokoj s gaučem nebo rozkládacím dvougaučem (C39) a kuchyňským koutem nebo kuchyňkou (C39).

		LEVANTE	LETIZIA
		C39 trilo 7	C90 trilo 5
A	27. 04. – 25. 05. 14. 09. – 21. 09.	10930	11260
B	25. 05. – 01. 06.	11050	11380
C	01. 06. – 15. 06.	11790	12090
D	15. 06. – 22. 06. 24. 08. – 31. 08.	16870	17260
E	22. 06. – 29. 06.	17830	18280
F	29. 06. – 06. 07.	23570	24370
G	06. 07. – 13. 07.	24390	25290
H	13. 07. – 03. 08.	25490	26520
I	03. 08. – 24. 08.	27730	28570
J	31. 08. – 07. 09.	12520	12830
K	07. 09. – 14. 09.	11180	11500

Co potěší:
» *sleva 10% při objednávce do 30.04.*

- » **V ceně:** pronájem apartmánu na 7 nocí, spotřeba vody, plynu a elektřiny, klimatizace, plážový servis, delegát.
- » **Povinné poplatky na místě:** závěrečný úklid 50 €, pokud klienti neuklidí sami, pobytová taxa viz str. 15.
- » **Vratná kauce:** 100 €.
- » **K dokoupení:** postýlka 30 €/pobyt (bez lůžkovin), ložní prádlo nebo ručníky 7 €/os. (vše možno vyžádat nebo zrušit min. 10 dní předem).
- » **Zvířata:** malého vzrůstu povolena, na dotaz, za poplatek 30 €/pobyt.
- » **Příjezd/odjezd:** sobota 16:00 - 19:30 hod. / sobota do 09:30 hod., kdykoli v období 01.05. - 22.06. a od 07.09. min. pobyt 3 noci (Levante, za poplatek), příjezd po 19:30 hod. za poplatek 20 € (nutno nahlásit předem), příjezd sobota od 11:30 hod. za poplatek 40 € (možno vyžádat nebo zrušit min. 10 dní předem).



Marinella



Marinella



Mare - typ CX



Mare



Sunbeach



Sunbeach

Pětipatrová **residence SUNBEACH** (Viale Gorizia) se nachází přímo u pláže, v srdci centra Lignano Sabbiadoro plného obchodů, restaurací, pizzerií a barů, přímo u známého mola s restaurací Terrazza Mare. Residence má výtah, apartmány prošly v r. 2018 renovací, jsou prostorné a mají vlastní sociální zařízení, fén, TV/SAT, bezpečnostní dveře, **Wi-Fi** (pro 1 přístroj), klimatizaci, topení, trezor, mikrovlnnou troubu, kávovar, myčku, pračku, balkon s venkovním posezením a výhledem na moře (typ C8 pouze některé), parkovací místo převážně v garáži (mimo SUV a minibus). Typ CX je podkrovní a má velký balkon s panoramatickým výhledem na moře. **Residence MARINELLA** (Lungomare Marin) se nachází přímo u pláže, kousek od centra Lignano Sabbiadoro s pěší zónou s množstvím obchodů, restaurací, kaváren a barů. Residence má výtah, klientům je k dispozici kryté parkovací místo v garážích na ulici Via Pordenone vzdálených 300 m od residence (nelze využít pro SUV nebo minibus). Apartmány jsou zrekonstruované, moderně vybavené a mají vlastní sociální zařízení, fén, bezpečnostní dveře, klimatizaci a topení, trezor, TV/SAT, mikrovlnnou troubu, kávovar, myčku, pračku, **Wi-Fi** (za poplatek) a balkon s přímým výhledem na moře. Desetipatrová **residence MARE** (Via Aquileia) s výhledem se nachází v samém centru letoviska, pár kroků od pěší zóny s množstvím obchodů, restaurací, barů a kaváren. Apartmány jsou moderně vybavené a mají vlastní sociální zařízení (typ CX dvoji), fén, topení, klimatizaci, mikrovlnnou troubu, kávovar, myčku, pračku, TV/SAT, trezor, **Wi-Fi** (pro 1 přístroj), elektrické rolety, bezpečnostní dveře, parkovací místo (vzdálené cca 100 m od residence) a balkon (mimo typ C7). Typ C7 se nachází v přízemí s vlastním vstupem. Typ CX je podkrovní a má prostornou terasu s výhledem na moře. K dispozici je také typ CSB s malým balkonem (více na azzurro.cz). Wi-Fi ve všech residencech je určeno pouze pro surfování, nikoli pro stahování nebo streamování.

- » **Vzdálenost od pláže:** 10 m Sunbeach, Marinella, 120 m Mare.
- » **bilo** - ložnice s manželskou postelí a dalším lůžkem, obývací pokoj s rozkládacím dvougaucem a kuchyňským koutem.
- » **trilo** - 2 ložnice a obývací pokoj s kuchyňským koutem. Upřesnění rozmístění lůžek pouze při rezervaci.
- » **quadri** - 2 ložnice s manželskou postelí, ložnice s manželskou postelí a dalším lůžkem, obývací pokoj s gaučem a kuchyňským koutem.

		SUNBEACH			MARINELLA	MARE		
		B bilo 5	CX trilo 6	C trilo 8	C trilo 7	C trilo 7	C trilo 8	CX quadri 8
A	27. 04. – 01. 06. 07. 09. – 28. 09.	12440	16320	13920	11790	12770	13170	19310
B	01. 06. – 15. 06.	18790	26740	20970	19750	16420	20170	27640
C	15. 06. – 29. 06.	20720	30000	23490	22710	17880	22640	30880
D	29. 06. – 03. 08. 17. 08. – 24. 08.	27380	39630	33350	29880	25810	32860	44180
E	03. 08. – 17. 08.	31290	45660	38220	34370	30520	37580	49730
F	24. 08. – 31. 08.	23620	34240	28800	25830	22310	28370	38180
G	31. 08. – 07. 09.	17630	24530	19270	17570	15630	18480	25480

Co potěší:

- » **sleva 10% při objednávce do 31.12.2018, min. pobyt 7 nocí**
- » **sleva 8% při objednávce od 01.01. do 30.04., min. pobyt 7 nocí**

- » **V ceně:** pronájem apartmánu na 7 nocí, spotřeba vody, plynu a elektřiny, ložní prádlo, klimatizace, delegát.
- » **Povinné poplatky na místě:** závěrečný úklid 38 € (kuchyňský kout uklidí klienti vždy sami), 70 €/pobyt kratší než 7 nocí, pobytová taxa viz str. 15.
- » **Vratná kauce:** 100 €, 300 € mládežnické skupiny do 26 let (500 € v období 01.06. - 15.06.).
- » **K dokoupení:** postýlka (do 2 let) 20 €/týden, Wi-Fi 20 €/týden (Marinella), osoba navíc (bez nároku na lůžko) 40 €/týden, vše na vyžádání při rezervaci.
- » **Zvířata:** malého vzrůstu povolena, na dotaz, za poplatek 20 €/týden.
- » **Příjezd/odjezd:** sobota 15:00 - 19:00 hod. (v období duben, květen a září), 16:00 - 20:00 hod. (v období 01.06. - 31.08.) / sobota do 9:00 hod., kdykoli v období do 29.06. a od 07.09., v období do 29.05. a od 07.09. min. pobyt 4 noci, 29.05. - 08.06. a 09.06. - 29.06. 5 nocí, u příjezdu 04.06. - 08.06. 7 nocí.

2 € SLEVA

Do aquaparku
AQUASPLASH
v Lignano
PRO KLIENTY
CK AZZURRO,
kteří si zakoupí pobyt
v letovisku Lignano

Aquapark



www.aquasplash.it

AQUASPLASH je díky svým různorodým vodním atrakcím rájem pro děti i dospělé. Park disponuje širokou škálou atrakcí, zmíníme jen některé z nich, jako např. vodní fotbal, bazén s umělými vlnami, pirátská loďka se skluzavkami pro děti, trampolíny, bazénky s hydromasáží, tunelové tobogány se světelnými efekty a mnoho dalších. Součástí parku je i bufet, piknik zóny, videohry a bezplatné parkoviště.

V provozu: cca 01.06. - 10.09.
Otevírací doba: 10.00 - 18.00 hod.
Vstupné: cca 23 €, 18 € děti 3-8 let

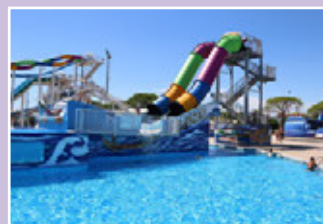



více na **azzurro.cz**

76 residence BLU (Lignano Sabbiadoro)



Nachází se kousek od centra a hned naproti pláži, k dispozici je zahrada, výťah a parkoviště. Apartmány jsou zrekonstruované, mají TV/SAT, klimatizaci a balkon nebo terasu.

78 residence ELENA (Lignano Sabbiadoro)



Moderní residence se nachází pár kroků od pláže a v blízkosti pěší zóny s množstvím obchodů, barů a kaváren. Klientům je k dispozici výťah, společná prádelna a parkoviště (omezená kapacita). Apartmány mají vlastní sociální zařízení, TV/SAT, trezor, mikrovlnnou troubu, Wi-Fi, klimatizaci, balkon se zahradním nábytkem a parkovací místo.

66 residence ORE FELICI (Lignano Sabbiadoro)



Elegantní čtyřpatrová residence má 9 apartmánů, pro klienty je k dispozici výťah, 2 jízdni kola k vypůjčení (za poplatek) a garáž (do max. výšky 2 m). Apartmány jsou moderně vybavené, mají dvojitá sociální zařízení, TV/SAT, klimatizaci, Wi-Fi, pračku, myčku, kávovar, mikrovlnnou troubu, trezor, bezpečnostní dveře, jeden nebo dva balkony a garážové parkovací místo.

67 residence CARINZIA (Lignano Sabbiadoro)



Residence stojí nedaleko centra letoviska. Klientům je k dispozici udržovaná oplocená zahrada, společná prádelna a parkovací místo k apartmánu.

Více informací najdete na **liganosabbiadoro.azzurro.cz**



La Zattera

Residence LUNA (Via Lilienfeld/Via Millefiori) je komplex čtyř sedmipatrových budov, který se nachází přímo mezi pláží a centrem. V přízemí jsou různé obchody, bar, půjčovna motorek a kol, supermarket a self-service restaurace. Osmipatrová **residence LA ZATTERA** (Lungomare Trieste) se nachází naproti pláži, nedaleko centra. Obě residence mají výťah a parkoviště. Všechny apartmány mají vlastní sociální zařízení, TV, klimatizaci (pouze Luna) a balkon. Někteří apartmány mají výhled na moře. K dispozici jsou i obouresidencí i apartmány typu CL, zrekonstruované, s klimatizací a výhledem na moře (více na azzurro.cz).

- » **Vzdálenost od pláže:** 10 - 200 m.
- » **bilo** - ložnice s manželskou postelí a případně dalším lůžkem (pouze Luna), obývací pokoj s rozkládacím dvougaučem a kuchyňským koutem.
- » **trilo** - ložnice s manželskou postelí a případným lůžkem, ložnice se dvěma nebo třemi lůžky, obývací pokoj s gaučem nebo rozkládacím dvougaučem a kuchyňským koutem.



Luna



Luna

		LUNA		LA ZATTERA		
		BL bilo 4/5	C trilo 6/7	B bilo 4	BL bilo 5	C trilo 5
A	04. 05. – 01. 06. 07. 09. – 28. 09.	8270	11690	7090	8270	10240
B	01. 06. – 15. 06. 31. 08. – 07. 09.	13290	19280	10680	13290	16420
C	15. 06. – 29. 06.	16160	22670	13810	16160	18500
D	29. 06. – 03. 08. 17. 08. – 24. 08.	19490	28470	16930	19490	22960
E	03. 08. – 17. 08.	26160	37880	22350	26160	30250
F	24. 08. – 31. 08.	16940	24760	14590	16940	20590

- » **V ceně:** pronájem apartmánu na 7 nocí, spotřeba vody, plynu a elektřiny, klimatizace (pouze Luna), závěrečný úklid, delegát.
- » **Povinné poplatky na místě:** pobytová taxa viz str. 15.
- » **Vratná kauce:** 100 €.
- » **K dokoupení:** ložní prádlo a ručníky 10 €/os., plážový servis cca 100 €/týden, postýlka 10 €/den.
- » **Zvířata:** malého vrzůstu povolena, středního vrzůstu za poplatek 10 €/den, na dotaz.
- » **Příjezd/odjezd:** sobota 15:00 - 19:00 hod. / sobota do 09:00 hod., kdykoli v období do 18.05. a od 07.09., na dotaz.



Verde

Zrekonstruovaná, sedmipatrová **residence VERDE** (Viale Italia) se nachází pár kroků od pláže a přímo u pěší obchodní třídy s množstvím restaurací, kaváren, pizzerií a barů. Disponuje výťahem a vlastním parkovištěm (mimo SUV a minibus), apartmány v 1.-4. patře jsou zrekonstruované, mají klimatizaci (za poplatek) a společnou prádelnu. Apartmány CX v 5.-7. patře jsou nově postavené a moderně vybavené, mají klimatizaci, pračku a myčku. Všechny apartmány mají vlastní sociální zařízení (typ CX dvojitá), fén, bezpečnostní dveře, trezor, TV/SAT, kávovar, mikrovlnnou troubu, **Wi-Fi** (pro 1 přístroj) a balkon (typ CX s výhledem na lagunou). **Upozorňujeme klienty, že do 15.06. budou probíhat stavební práce u vedlejšího hotelu (zvýšená prašnost a hluknost během dne).** **Residence INTERNATIONAL** (Via Millefiori) leží nedaleko centra letoviska, přímo naproti pláži, z druhé strany budovy se rozléhá piniový háj. Residence je vybavena výťahem, bazén patří k hotelové části budovy a není tedy přístupný pro hosty části residence. Apartmány mají vlastní sociální zařízení, TV/SAT, kávovar, mikrovlnnou troubu (mimo typ mono) a balkon. Apartmány typu bilo mají buď přímý nebo boční výhled na moře, apartmány typu mono pouze některé. Ke každému apartmánu náleží parkovací místo cca 350 m od residence.

- » **Vzdálenost od pláže:** 10 m International, 50 m Verde.
- » **mono** (22-25 m²) - obývací pokoj s rozkládacím dvougaučem, rozkládacím lůžkem (pouze International) a kuchyňským koutem.
- » **bilo** (30-35 m²) - ložnice s manželskou postelí, obývací pokoj s gaučem nebo rozkládacím dvougaučem a kuchyňským koutem.
- » **trilo** (55-70 m²) - ložnice s manželskou postelí, ložnice se dvěma lůžky (typ CX 2 ložnice s manželskou postelí), obývací pokoj s rozkládacím dvougaučem a kuchyňským koutem.



International

		VERDE					INTERNATIONAL	
		A mono 2	B bilo 3	B bilo 4	C trilo 6	CX trilo 6	A mono 3	B bilo 4
A	27. 04. – 01. 06. 07. 09. – 28. 09.	5290	6340	7030	8540	13590	5450	7090
B	01. 06. – 15. 06.	9140	10580	11730	14080	22830	8140	12470
C	15. 06. – 29. 06.	10460	12050	13420	15960	25020	9320	14270
D	29. 06. – 03. 08. 17. 08. – 24. 08.	14620	16580	18530	22030	38760	12730	18820
E	03. 08. – 17. 08.	18600	20740	23250	27800	44570	15710	23890
F	24. 08. – 31. 08.	12610	14300	15990	19020	33460	10980	16220
G	31. 08. – 07. 09.	8180	9550	10470	12740	21500	7290	11160

Co potěší:

- » **sleva 10% při objednávce do 31.12.2018, min. pobyt 7 nocí**
- » **sleva 8% při objednávce od 01.01. do 30.04., min. pobyt 7 nocí**

- » **V ceně:** pronájem apartmánu na 7 nocí, spotřeba vody, plynu a elektřiny, ložní prádlo, klimatizace (CX), delegát.
- » **Povinné poplatky na místě:** závěrečný úklid 38 € (kuchyňský kout uklidí klienti vždy sami), 70 €/pobyt kratší než 7 nocí, pobytová taxa viz str. 15.
- » **Vratná kauce:** 100 €, 300 € u mládežnické skupiny do 26 let (500 € v období 01.06. - 15.06.).
- » **K dokoupení:** postýlka (do 2 let) 20 €/týden, osoba navíc (bez nároku na lůžko) 40 €/týden, klimatizace 25 €/týden (Verde), vše na vyžádání při rezervaci.
- » **Zvířata:** malého vrzůstu povolena, na dotaz, za poplatek 20 €/týden.
- » **Příjezd/odjezd:** sobota 15:00 - 19:00 hod. (v období duben, květen a září), 16:00 - 20:00 hod. (v období 01.06. - 31.08.) / sobota do 9:00 hod., kdykoli v období do 29.06. a od 07.09., v období do 29.05. a od 07.09. min. pobyt 4 nocí, 29.05. - 08.06. a 09.06. - 29.06. 5 nocí, u příjezdu 04.06. - 08.06. 7 nocí.



Přímo u promenády, vedoucí kolem pláže, stojí třináctipatrová **residence CRISTALLO** (Lungomare Trieste), která se nachází cca 500 m od samého centra. V přízemí je minimarket a pizzerie, residence má výtah, **bazén** pro dospělé a menší **dětský bazén**, zahradu a parkoviště (omezená kapacita). **Residence PUERTO DO SOL** se skládá ze dvou budov, třináctipatrové residence LA DUNA (Via Tirolo) a vedle ní dominantně stojící sedmipatrové residence LA TORRE (Via Julia). Obě se nachází nedaleko pláže a cca 500 m od centra. Klientům je k dispozici prostorná zahrada, výtah, **bazén** pro dospělé, menší **dětský bazén** a vlastní parkoviště (omezená kapacita). Sedmipatrová **residence MARCO POLO** (Lungomare Trieste) se nachází přímo u promenády a cca 500 m od samého centra. Residence má výtah, zahradu s piniemi, **bazén** pro dospělé a menší **dětský bazén**, **Wi-Fi** v objektu zdarma a parkovací místo ke každému apartmánu (venkovní nebo garážové stání). Všechny apartmány mají vlastní sociální

zařízení, TV/SAT, kávovar, mikrovlnnou troubu, klimatizaci a balkon. K dispozici jsou i další typy apartmánů (více na azzurro.cz).

- » **Vzdálenost od pláže:** 10 m Cristallo, Marco Polo, 200 m Puerto do Sol.
- » **mono** - obývací pokoj s kuchyňským koutem. Upřesnění rozmístění lůžek pouze při rezervaci.
- » **bilo** - ložnice a obývací pokoj s kuchyňským koutem. Upřesnění rozmístění lůžek pouze při rezervaci.
- » **trilo** - 2 ložnice a obývací pokoj s kuchyňským koutem. Upřesnění rozmístění lůžek pouze při rezervaci.
- » **quadri** - 3 ložnice a obývací pokoj s kuchyňským koutem. Upřesnění rozmístění lůžek pouze při rezervaci.

		CRISTALLO				PUERTO DO SOL			MARCO POLO		
		A mono 3	B bilo 4	C trilo 6	D quadri 7	A mono 3	B bilo 4	C trilo 6	A mono 4	B bilo 4	C trilo 6
A	06. 04. – 25. 05. 14. 09. – 02. 11.	5620	8530	10470	11820	5620	8140	10270	7560	8920	11440
B	25. 05. – 01. 06.	7120	10960	13270	15000	7120	10380	13080	9610	11350	14610
C	01. 06. – 08. 06.	7880	12110	14810	16730	7880	11540	14610	10770	12690	16350
D	08. 06. – 15. 06. 31. 08. – 07. 09.	10380	15770	19230	21730	10380	15000	18850	13850	16350	21150
E	15. 06. – 22. 06.	11150	17110	20770	23270	11150	16150	20380	15000	17690	22880
F	22. 06. – 29. 06.	12690	19420	23650	26730	12690	18460	23270	17110	20190	26150
G	29. 06. – 06. 07. 24. 08. – 31. 08.	14230	21920	26730	30000	14420	20770	26150	19230	22690	29420
H	06. 07. – 13. 07.	15000	23080	28080	31730	15190	21920	27690	20380	24040	30960
I	13. 07. – 27. 07.	15710	23840	29140	32740	15710	22710	28770	21010	24790	32170
J	27. 07. – 03. 08.	16090	24600	29900	33690	16090	23280	29330	21570	25550	32930
K	03. 08. – 10. 08.	17220	26310	31980	36150	17220	24980	31600	23090	27250	35390
L	10. 08. – 17. 08.	17980	27440	33500	37660	17980	26120	32930	24220	28580	36900
M	17. 08. – 24. 08.	16460	25170	30660	34440	16460	23840	30090	22140	26120	33690
N	07. 09. – 14. 09.	6400	9890	12020	13370	6400	9300	11820	8530	10270	13180

Co potřebší:

- » **sleva 10% v období do 08.06. a od 07.09. při objednávce do 28.02., min. pobyt 7 nocí**
- » **V ceně:** pronájem apartmánu na 7 nocí, spotřeba vody, plynu a elektřiny, závěrečný úklid (kuchyňský kout uklízí klienti sami, jinak za poplatek 40-80 €), klimatizace, plážový servis (cca 15.05. - 15.09.), delegát.

- » **Povinné poplatky na místě:** pobytová taxa viz str. 15.
- » **Vratná kauce:** 100 €, 500 € mládežnické skupiny (18-26 let).
- » **K dokoupení:** ložní prádlo 8 €/os., ručníky 7 €/os., postýlka 2 €/den, sportovní kočárek 1 €/den a kauce 20 € (obojí do 3 let, na vyžádání), kolo 2 €/den (min. pronájem 14 €).
- » **Zvířata:** nepovolena.
- » **Příjezd/odjezd:** sobota 17:00 - 20:00 hod. / sobota do 09:00 hod., kdykoli v období do 08.06. a od 07.09. min. pobyt 5 nocí.

Lignano Sabbiadoro

» lignanosabbiadoro.azzurro.cz

LIGNANO SABBIAADORO



 více na azzurro.cz

80 residence SKY (Lignano Sabbiadoro)



Elegantní residence se nachází v samém centru letoviska, nedaleko pláže. Residence má výtah a garáž. Apartmány mají vlastní sociální zařízení, fén, bezpečnostní dveře, elektrické rolety, TV/SAT, klimatizaci, topení, trezor, mikrovlnnou troubu, pračku, myčku, kávovar, Wi-Fi, balkon s venkovním posezením a 2 parkovací místa většinou v garáži.

91 residence MONICA (Lignano Sabbiadoro)



Nově postavená residence se nachází jen cca 300 m od samého centra Lignano Sabbiadoro s pěší zónou plnou obchodů, kaváren a restaurací. Šestipatrová residence má 15 apartmánů a výtah. Všechny apartmány jsou moderně vybavené a mají vlastní sociální zařízení, fén, TV/ SAT, klimatizaci, Wi-Fi, myčku, pračku, kávovar, mikrovlnnou troubu, trezor, bezpečnostní dveře, prostorný balkon a parkovací místo (v 2,24 m x š 2,18 m).

96 residence EDDA (Lignano Sabbiadoro)



Nová elegantní residence se nachází pár kroků od centra letoviska s pěší zónou plnou obchodů s módou, restaurací, kaváren a barů. Klientům je k dispozici výtah. Apartmány jsou moderně vybaveny a mají vlastní sociální zařízení, fén, bezpečnostní dveře, elektrické rolety, trezor, myčku, pračku, mikrovlnnou troubu, TV/ SAT, kávovar, klimatizaci, Wi-Fi (na vyžádání, za poplatek) a číslované parkovací místo pod residence nebo cca 800 metrů od residence.

Více informací najdete na lignanosabbiadoro.azzurro.cz



více na azzurro.cz

98 vila YACHTING (Lignano Sabbiadoro)



Residence nabízí úchvatný výhled na lagunu, má celkem 35 apartmánů různé velikosti a nachází se nedaleko centra. Klientům je k dispozici zahrada s dětskou prolézačkou a venkovním posezením. Apartmány mají vlastní sociální zařízení, TV/SAT, trezor, Wi-Fi, klimatizaci (za poplatek), balkon a parkovací místo (vzdálené cca 350 m od residence). Některé apartmány mají navíc výhled na lagunu.

99 vila GABY (Lignano Sabbiadoro)



Třípatrová vila má celkem 14 apartmánů a parkoviště (omezená kapacita). Nachází se jen pár kroků od turistického přístavu a pěší zóny s množstvím obchůdků, kaváren, restaurací a barů. V blízkosti je supermarket. Apartmány jsou jednoduché, ale funkčně vybaveny a mají vlastní sociální zařízení, TV/SAT, kávovar, mikrovlnnou troubu, klimatizaci a většina i balkon.

91 residence VILLA LUCCHESI (Lignano Sabbiadoro)



Moderní residence se nachází v klidné části a přitom v samém centru letoviska, cca 350 m od pěší zóny s obchody, restauracemi, kavárnami a bary. Klientům je k dispozici výhled na lagunu, parkovací místo. Všechny apartmány mají vlastní sociální zařízení, TV/SAT, Wi-Fi, trezor, klimatizaci (za poplatek), mikrovlnnou troubu, bezpečnostní dveře a většina i balkon. Na vyžádání jsou k dispozici bezbariérové apartmány.

Více informací najdete na lignanosabbiadoro.azzurro.cz

88 RESIDENCE SPIAGGIA



Residence SPIAGGIA (Lungomare Trieste) se nachází přímo u pláže, v srdci centra Lignano Sabbiadoro plného obchodů, restaurací, pizzerií a barů, přímo u známého mola s restaurací Terrazza Mare. Residence má výhled a parkoviště (omezená kapacita). Apartmány mají vlastní sociální zařízení, TV/SAT, trezor, **Wi-Fi** (pouze pro surfování, nikoli stahování nebo streamování) a klimatizaci (obojí za poplatek) a balkon. Apartmány typ B mají přímý výhled na moře.

- » **Vzdálenost od pláže:** 10 m.
- » **bilo** - ložnice s manželskou postelí, obývací pokoj s rozkládacím dvougaučem a kuchyňským koutem.
- » **trilo** - ložnice s manželskou postelí, ložnice s jedním lůžkem, obývací pokoj s rozkládacím dvougaučem a kuchyňským koutem.

94 RESIDENCE BUSINELLI, 96 SALISBURGO

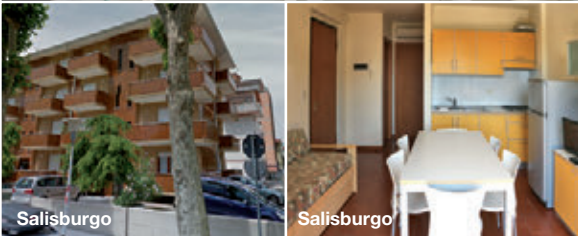
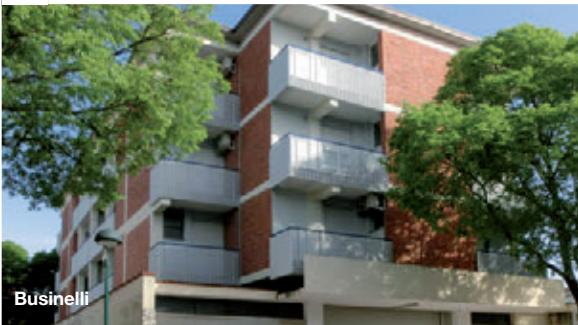

Residence BUSINELLI (Via Pordenone) leží v samém centru Lignano Sabbiadoro, nedaleko pěší zóny s obchody, restauracemi a bary, ale zároveň na klidném místě. Má výhled, společnou prádelnu a parkoviště nebo garáž (typ A mono 3 a B bilo 4). Apartmány mají vlastní sociální zařízení, TV, klimatizaci, **Wi-Fi**, trezor, mikrovlnnou troubu a balkon (mimo typ mono). **Residence SALISBURGO** (Via Timavo) se nachází v jedné z nejhezčích částí Lignano Sabbiadoro, nedaleko centra a pár kroků od pláže. Residence má oplocenou zahradu s možností parkování a společnou prádelnu (zdarma). Apartmány mají vlastní sociální zařízení, TV, klimatizaci, **Wi-Fi**, trezor, mikrovlnnou troubu, dva balkony (jeden s posezením) a parkovací místo.

- » **Vzdálenost od pláže:** 100 m Salisburgo, 200 m Businelli.
- » **mono** - obývací pokoj s manželskou postelí, rozkládacím lůžkem a kuchyňským koutem.
- » **bilo** - ložnice s manželskou postelí nebo třemi lůžky, obývací pokoj s rozkládacím dvougaučem, případně s dalším rozkládacím lůžkem a kuchyňským koutem.
- » **trilo** - ložnice s manželskou postelí, ložnice se dvěma lůžky, obývací pokoj s gaučem a kuchyňským koutem.



		B bilo 4	C trilo 5
A	27. 04. – 01. 06. 07. 09. – 28. 09.	7720	9260
B	01. 06. – 15. 06.	11220	13210
C	15. 06. – 29. 06.	12900	15210
D	29. 06. – 03. 08. 17. 08. – 24. 08.	16510	19490
E	03. 08. – 17. 08.	19400	23530
F	24. 08. – 31. 08.	14240	16840
G	31. 08. – 07. 09.	9950	11690

Co potěší:

- » **sleva 10% při objednávce do 31.12.2018, min. pobyt 7 nocí**
- » **sleva 8% při objednávce od 01.01. do 30.04., min. pobyt 7 nocí**
- » **V ceně:** pronájem apartmánu na 7 nocí, spotřeba vody, plynu a elektřiny, ložní prádlo, delegát.
- » **Povinné poplatky na místě:** závěrečný úklid 38 € (kuchyňský kout uklízí klienti vždy sami), 70 €/pobyt kratší než 7 nocí, pobytová taxa viz str. 15.
- » **Vratná kauce:** 100 €, 300 € mládežnické skupiny do 26 let (500 € v období 01.06. – 15.06.).
- » **K dokoupení:** postýlka (do 2 let) 20 €/týden, Wi-Fi 20 €/týden, klimatizace 25 €/týden, osoba navíc (bez nároku na lůžko) 40 €/týden, vše na vyžádání při rezervaci.
- » **Zvířata:** malého vzrůstu povolena, na dotaz, za poplatek 20 €/týden.
- » **Příjezd/odjezd:** sobota 15:00 - 19:00 hod. (v období duben, květen a září), 16:00 - 20:00 hod. (v období 01.06. - 31.08.) / sobota do 9:00 hod., kdykoli v období do 29.06. a od 07.09., v období do 29.05. a od 07.09. min. pobyt 4 noci, 29.05. - 08.06. a 09.06. - 29.06. 5 nocí, u příjezdu 04.06. - 08.06. 7 nocí.

		BUSINELLI			SALISBURGO
		A30 mono 3	B31 bilo 4	B42 bilo 5	C35 trilo 5
A	27. 04. – 25. 05. 14. 09. – 21. 09.	7260	9650	9260	11260
B	25. 05. – 01. 06.	7330	9760	9350	11380
C	01. 06. – 15. 06.	7780	10390	9900	12090
D	15. 06. – 22. 06. 24. 08. – 31. 08.	11110	14820	14170	17260
E	22. 06. – 29. 06.	11790	15680	14980	18280
F	29. 06. – 06. 07.	15900	20810	19840	24370
G	06. 07. – 13. 07.	16450	21610	20610	25290
H	13. 07. – 03. 08.	17190	22670	21640	26520
I	03. 08. – 24. 08.	18630	24460	23470	28570
J	31. 08. – 07. 09.	8260	11020	10510	12830
K	07. 09. – 14. 09.	7410	9860	9440	11500

Co potěší:

- » **sleva 10% při objednávce do 30.04.**
- » **V ceně:** pronájem apartmánu na 7 nocí, spotřeba vody, plynu a elektřiny, klimatizace, plážový servis, delegát.
- » **Povinné poplatky na místě:** závěrečný úklid 50 €, pokud klienti neuklidí sami, pobytová taxa viz str. 15.
- » **Vratná kauce:** 100 €.
- » **K dokoupení:** postýlka 30 €/pobyt (bez lůžkovin), ložní prádlo nebo ručníky 7 €/os. (vše možno vyžádat nebo zrušit min. 10 dní předem).
- » **Zvířata:** malého vzrůstu povolena, na dotaz, za poplatek 30 €/pobyt.
- » **Příjezd/odjezd:** sobota 16:00 - 19:30 hod. / sobota do 09:30 hod., kdykoli v období 01.05. - 22.06. a od 07.09. min. pobyt 3 noci (za poplatek), příjezd sobota do 19:30 hod. za poplatek 20 € (nutno nahlásit předem), příjezd sobota od 11:30 hod. za poplatek 40 € (možno vyžádat nebo zrušit min. 10 dní předem).



Pěkné **villaggio ORSA MAGGIORE** (Viale Europa) se nachází na pomezí Lignano Sabbiadoro a Lignano Pineta, v okolí jsou restaurace a supermarket. Klientům je k dispozici **bazén** a parkoviště. Každý apartmán má vlastní sociální zařízení, klimatizaci, TV, trezor, kávovar, mikrovlnnou troubu, prostorný balkon a parkovací místo. Typ B je mezonetový a má dva balkony, typ C1 má vlastní oplocenou zahrádku. **Residence PARK** (Via Aldo Moro) je komplex tří budov, leží nedaleko pláže a centra, v bezprostřední blízkosti parku Parco Junior. Pro klienty je k dispozici **dětský bazén** a **bazén** pro dospělé. Všechny tři budovy jsou třípatrové s podkrovními apartmány, mají výtah, společnou prostornou zahradu a parkoviště. Apartmány mají vlastní sociální zařízení, TV, kávovar, mikrovlnnou troubu, klimatizaci (mimo typ C6), balkon nebo terasu se zahrádkou (typ C5) a parkovací místo. Čtyřpatrová **residence OLIMPO** (Via Monte San Gabriele) je podlouhlá budova na samém konci letoviska, kde se setkává moře s lagunou. Residence má výtah, leží přímo u turistického přístavu, od centra letoviska a pěší obchodní zóny je vzdálená cca 500 m. Svojí polohou je ideální pro klienty, kteří mají rádi yachting a potápění. K dispozici jsou apartmány různých velikostí a ke každému patří jedno parkovací místo venkovní nebo

v garáži (typ D vždy v garáži). Všechny mají vlastní sociální zařízení (typ D dvojí), TV/SAT, kávovar, mikrovlnnou troubu, klimatizaci a balkon. Apartmány typ C a D jsou mezonetové a mají navíc solární terasu. Klienti mohou využívat neomezených vstupů zdarma do **bazénu** v areálu Sporting Club, který je vzdálen cca 650 m, zde je klientům k dispozici slunečník s lehátky a dětské hřiště. Ke každému apartmánu náleží jedno místo pro loď v přístavu (10x3,60 m, nutno nahlásit při rezervaci). K dispozici jsou i další typy apartmánů (více na azzurro.cz).

- » **Vzdálenost od pláže:** 400 m Olimpo, 550 m Park, 1 000 m Orsa Maggiore.
- » **bilo** - ložnice a obývací pokoj s kuchyňským koutem. Upřesnění rozmístění lůžek pouze při rezervaci.
- » **trilo** - 2 ložnice a obývací pokoj s kuchyňským koutem. Upřesnění rozmístění lůžek pouze při rezervaci.
- » **quadri** - 3 ložnice a obývací pokoj s kuchyňským koutem. Upřesnění rozmístění lůžek pouze při rezervaci.

		ORSA MAGGIORE			PARK			OLIMPO		
		B bilo 5	C trilo 5	C1 trilo 5	B bilo 4	C trilo 5	C trilo 6	B bilo 4	C trilo 7	D quadri 7
A	06. 04. – 25. 05. 14. 09. – 02. 11.	5620	6590	6780	7170	9110	9300	6980	9300	11240
B	25. 05. – 01. 06.	7120	8460	8650	9230	11540	11920	8850	11920	14420
C	01. 06. – 08. 06.	7880	9420	9610	10190	12880	13270	10000	13270	15960
D	08. 06. – 15. 06. 31. 08. – 07. 09.	10190	12310	12500	13270	16730	17310	12880	17110	20770
E	15. 06. – 22. 06.	10960	13270	13460	14230	18080	18650	13850	18460	22500
F	22. 06. – 29. 06.	12500	15000	15380	16350	20580	21350	15770	21150	25580
G	29. 06. – 06. 07. 24. 08. – 31. 08.	14230	16920	17310	18270	23270	24040	17880	23840	28840
H	06. 07. – 13. 07.	15000	17880	18270	19420	24610	25190	18850	25000	30380
I	13. 07. – 27. 07.	15520	18550	18920	20060	25360	26120	19490	25930	31600
J	27. 07. – 03. 08.	15900	18920	19300	20630	26120	26870	20060	26680	32360
K	03. 08. – 10. 08.	17030	20440	20820	22140	28010	28770	21380	28580	34630
L	10. 08. – 17. 08.	17790	21380	21760	23090	29140	30090	22330	29900	36340
M	17. 08. – 24. 08.	16280	19490	19870	21010	26680	27440	20440	27250	33120
N	07. 09. – 14. 09.	6400	7560	7750	8140	10470	10660	7950	10660	12990

Co potěší:

» **sleva 10% v období do 08.06. a od 07.09. při objednávce do 28.02., min. pobyt 7 nocí**

- » **V ceně:** pronájem apartmánu na 7 nocí, spotřeba vody, plynu a elektřiny, ložní prádlo a ručníky (pouze res. Olimpo), závěrečný úklid (kuchyňský kout uklízí klienti sami, jinak za poplatek 40-80 €), klimatizace (mimo res. Park - typ C6), plážový servis (cca 15.05. - 15.09.), delegát.
- » **Povinné poplatky na místě:** pobytová taxa viz str. 15.

- » **Vratná kauce:** 100 €, 500 € mládežnické skupiny (18-26 let).
- » **K dokoupení:** ložní prádlo 8 €/os., ručníky 7 €/os., postýlka 2 €/den, sportovní kočárek 1 €/den a kauce 20 € (oboje do 3 let, na vyžádání), kolo 2 €/den (min. pronájem 14 €).
- » **Zvířata:** malého vzrůstu povolená (do 8 kg, pouze Orsa Maggiore - typ C1), na dotaz, za poplatek 35 €/pobyt.
- » **Příjezd/odjezd:** sobota 17:00 - 20:00 hod. / sobota do 09:00 hod., kdykoli v období do 08.06. a od 07.09. min. pobyt 5 nocí.

Lignano Sabbiadoro

» lignanosabbiadoro.azzurro.cz

LIGNANO SABBIAADORO



více na azzurro.cz

97 residence MIRAMARE
(Lignano Sabbiadoro)



Moderní residence se nachází 250 m od pláže a pouhých pár kroků od turistického přístavu i centra Lignano Sabbiadoro s pěší zónou plnou obchodů, restaurací, pizzerií a barů. Klientům je k dispozici výtah a číslované parkovací místo.

83 residence VILLA CARLA
(Lignano Sabbiadoro)



Elegantní pětipatrová residence je nově zrekonstruovaná, nachází se v samém centru Lignano Sabbiadoro s obchody, restauracemi a bary a pouhých 150 m od pláže. Přímě ve vedlejší budově se nachází supermarket. Klientům je k dispozici výtah a parkovací místo. Apartmány jsou vkusně zařízeny, všechny mají vlastní sociální zařízení, fén, bezpečnostní dveře, trezor, klimatizaci, TV/SAT, kávovar, Wi-Fi (na vyžádání, za poplatek), mikrovlnnou troubu, pračku, myčku a balkon.

93 residence JUPITER (Lignano Sabbiadoro)



Residence se nachází kousek od pěší zóny s obchody světoznámých módních značek, restaurací, pizzeriemi, kavárnami a bary. Apartmány mají vlastní sociální zařízení, TV, klimatizaci, kávovar, Wi-Fi (na vyžádání, za poplatek), menší balkon a parkovací místo (vzdálené cca 250 m od residence).

Více informací najdete na lignanosabbiadoro.azzurro.cz



více na **azzurro.cz**

82 vila MANUELA (Lignano Sabbiadoro)



Čtyřapartmánová vila se nachází v klidné části a přitom v samém srdci Lignano Sabbiadoro, pouhé 3 min. pěší chůze od pláže a 150 m od pěší obchodní zóny s různými obchůdky, restauracemi, kavárnami a bary. Vila má oplocenou zahradu a parkovací místo ke každému apartmánu. Všechny apartmány mají vlastní sociální zařízení, klimatizaci, TV a mikrovlnnou troubu.

58 vila MORELLO (Lignano Sabbiadoro)



Vila se skládá ze tří apartmánů a všechny mají zrekonstruovanou koupelnu. Vila má vlastní zahradu a parkoviště, v bezprostřední blízkosti se nachází obchody a supermarket. Apartmány mají vlastní sociální zařízení, trezor, TV, klimatizaci, kávovar, mikrovlnnou troubu a balkon nebo terasu.

60 residence PALM BEACH (Lignano Sabbiadoro)



Residence se nachází pár kroků od promenády, v blízkosti obchodů, barů a restaurací. Klientům je k dispozici oplocená zahrada, výtah a parkovací místo ke každému apartmánu. Všechny apartmány mají vlastní sociální zařízení, klimatizaci, TV a balkon s bočním výhledem na moře.

61 residence OCCIDENTE (Lignano Sabbiadoro)



Osmipatrová residence má výbornou pozici přímo u promenády a cca 10 min. pěší chůze od centra letoviska.

Více informací najdete na **lignanosabbiadoro.azzurro.cz**



Giardino



Dal Moro



Las Palmas



Las Palmas - typ B1

Třípatrová **residence LAS PALMAS** (Via Latisana) stojí na oploceném pozemku, pár kroků od pláže a pěší obchodní třídy s množstvím restaurací, kaváren a barů. Má výtah a celkem 10 apartmánů, všechny mají vlastní sociální zařízení, TV/SAT, kávovar, mikrovlnnou troubu, klimatizaci, balkon (typ B1 solární terasu) a parkovací místo (typ B1 a C1 v garáži). Čtyřpatrová **residence DAL MORO** (Lungomare Trieste) se nachází přímo u pobřežní promenády, naproti pláži. Apartmány jsou prostorné a jednoduše vybavené, mají vlastní sociální zařízení, klimatizaci, TV/SAT, mikrovlnnou troubu, kávovar, balkon s panoramatickým výhledem a parkovací místo (šířka 1,9 m). Další možnost parkování je za poplatek v parkovacím domě Luna Blu Parking (cca 1,1 km od residence, nelze vyžádat předem). **Villaggio GIARDINO** (Viale Europa / Via Mezzasacca) se skládá z pěti dvoupatrových budov umístěných vedle sebe a nachází se na pomezí Lignano Sabbiadoro a Lignano Pineta. Klientům je k dispozici zahrada s **bazénem** pro dospělé a **dětským bazénem**

(v provozu cca 01.06. - 15.09.). Každý apartmán má vlastní sociální zařízení, klimatizaci, TV, kávovar, mikrovlnnou troubu, balkon nebo terasu a parkovací místo. Apartmány typ C mají navíc i topení. K dispozici jsou i další typy apartmánů (Las Palmas a Dal Moro, více na azzurro.cz).

- » **Vzdálenost od pláže:** 10 m Dal Moro, 250 m Las Palmas, 1000 m Giardino.
- » **bilo** - ložnice a obývací pokoj s kuchyňským koutem. Upřesnění rozmístění lůžek pouze při rezervaci.
- » **trilo** - 2 ložnice a obývací pokoj s kuchyňským koutem. Upřesnění rozmístění lůžek pouze při rezervaci.
- » **quadri** - 3 ložnice a obývací pokoj s kuchyňským koutem. Upřesnění rozmístění lůžek pouze při rezervaci.

		LAS PALMAS				DAL MORO			GIARDINO	
		B bilo 5	B1 bilo 5	C trilo 6	C1 trilo 6	C trilo 6	D quadri 7	D quadri 8	B bilo 4	C trilo 6
A	06. 04. – 25. 05. 14. 09. – 02. 11.	6780	7170	8530	8920	8920	10080	10080	6400	7370
B	25. 05. – 01. 06.	8650	9040	10960	11350	11540	12690	12880	8080	9420
C	01. 06. – 08. 06.	9610	10190	12310	12500	12690	14230	14420	9040	10380
D	08. 06. – 15. 06. 31. 08. – 07. 09.	12690	13080	15960	16350	16540	18460	18650	11730	13460
E	15. 06. – 22. 06.	13650	14230	17110	17500	17880	19810	20190	12690	14610
F	22. 06. – 29. 06.	15580	16150	19610	20000	20380	22690	23080	14420	16540
G	29. 06. – 06. 07. 24. 08. – 31. 08.	17500	18270	21920	22500	22880	25580	25960	16350	18650
H	06. 07. – 13. 07.	18460	19230	23270	23840	24230	26920	27310	17110	19810
I	13. 07. – 27. 07.	19110	19870	24030	24600	24980	27820	28200	17790	20440
J	27. 07. – 03. 08.	19490	20440	24600	25170	25740	28580	28950	18170	21010
K	03. 08. – 10. 08.	21010	21950	26490	27060	27630	30660	31040	19490	22520
L	10. 08. – 17. 08.	21950	22900	27630	28390	28770	32170	32550	20440	23470
M	17. 08. – 24. 08.	20060	20820	25170	25930	26310	29330	29710	18740	21380
N	07. 09. – 14. 09.	7750	8140	9890	10080	10270	11440	11630	7370	8330

Co potěší:

- » **sleva 10% v období do 08.06. a od 07.09. při objednávce do 28.02., min. pobyt 7 nocí.**
- » **V ceně:** pronájem apartmánu na 7 nocí, spotřeba vody, plynu a elektřiny, závěrečný úklid (kuchyňský kout uklízí klienti sami, jinak za poplatek 40-80 €), klimatizace, plážový servis (cca 15.05. - 15.09.), delegát.
- » **Povinné poplatky na místě:** pobytová taxa viz str. 15.

- » **Vratná kauce:** 100 €, 500 € mládežnické skupiny (18-26 let).
- » **K dokoupení:** ložní prádlo 8 €/os., ručníky 7 €/os., postýlka 2 €/den, sportovní kočárek 1 €/den a kauce 20 € (obojí do 3 let, na vyžádání), kolo 2 €/den (min. pronájem 14 €).
- » **Zvířata:** malého vzrůstu povolena (do 8 kg, pouze Las Palmas), na dotaz, za poplatek 35 €/pobyt.
- » **Příjezd/odjezd:** sobota 17:00 - 20:00 hod. / sobota do 09:00 hod., kdykoli v období do 08.06. a od 07.09. min. pobyt 5 nocí.



Komplex **HOLIDAY VILLAGE** (Via Tarvisio) se nachází v klidné části plné zeleně mezi Lignano Sabbiadoro a Lignano Pineta. Skládá se z 20 mezonetových řadových vilek umístěných ve velké oplocené zahradě a obklopujících **bazén**, který má i dětskou část a je v provozu cca 15.05. - 15.09. Klientům je k dispozici společná prádelna a parkoviště. Apartmány jsou mezonetové, třípodlažní, mají vlastní sociální zařízení (zrenovované v r. 2018), TV/SAT, kávovar, mikrovlnnou troubu, trezor, klimatizaci a topení (v 1. a 2. patře), venkovní krb, **Wi-Fi** (pro 1 přístroj), 2 balkony, terasu a 2 parkovací místa. Další možnost parkování je v zahradě.

- » **Vzdálenost od pláže:** 1 000 m.
- » **quadri** - přízemí: obývací pokoj s rozkládacím dvougaučem a kuchyňským koutem. 1. patro: 2 ložnice s manželskou postelí. 2. patro: podkrovní, ložnice s manželskou postelí.
- » **penta** - přízemí: obývací pokoj s rozkládacím dvougaučem a kuchyňským koutem. 1. patro: 2 ložnice s manželskou postelí, ložnice s jedním lůžkem. 2. patro: podkrovní, ložnice se dvěma lůžky.



		VSL quadri 8	VSM penta 9
A	27. 04. – 01. 06. 07. 09. – 28. 09.	12900	14710
B	01. 06. – 15. 06.	18280	21030
C	15. 06. – 29. 06.	21170	24300
D	29. 06. – 03. 08. 17. 08. – 24. 08.	29050	33310
E	03. 08. – 17. 08.	32800	37610
F	24. 08. – 31. 08.	26550	30130
G	31. 08. – 07. 09.	16090	18550

Co potěší:

- » **sleva 10% při objednávce do 31.12.2018, min. pobyt 7 nocí**
- » **sleva 8% při objednávce od 01.01. do 30.04., min. pobyt 7 nocí**
- » **V ceně:** pronájem apartmánu na 7 nocí, spotřeba vody, plynu a elektřiny, ložní prádlo, klimatizace, delegát.
- » **Povinné poplatky na místě:** závěrečný úklid 38 € (kuchyňský kout uklízí klienti vždy sami), 70 €/pobyt kratší než 7 nocí, pobytová taxa viz str. 15.
- » **Vratná kauce:** 100 €, 300 € mládežnické skupiny do 26 let (500 € v období 01.06. - 15.06.).
- » **K dokoupení:** postýlka (do 2 let) 20 €/týden, osoba navíc (bez nároku na lůžko) 40 €/týden, obojí na vyžádání při rezervaci.
- » **Zvířata:** malého vzrůstu povolena, na dotaz, za poplatek 20 €/týden.
- » **Příjezd/odjezd:** sobota 15:00 - 19:00 hod. (v období duben, květen a září), 16:00 - 20:00 hod. (v období 01.06. - 31.08.) / sobota do 9:00 hod., kdykoli v období do 29.06. a od 07.09., v období do 29.05. a od 07.09. min. pobyt 4 noci, 29.05. - 29.06. 5 nocí.



Residence ANTARES ROSSO (Via Julia) se nachází nedaleko centra a pláže, hned vedle **residence ANTARES VERDE** (Via Julia). Obě residence mají společnou prostornou zahradu s **bazénem** pro dospělé a **dětským bazénem**, dětské hřiště, prádelnu (za poplatek), tenisové hřiště (cca 250 m, za poplatek) a parkoviště. Residence Antares Verde má navíc výtah. Všechny apartmány jsou prostorné a jsou vybaveny vlastním sociálním zařízením, TV/SAT, klimatizací, **Wi-Fi**, myčkou, mikrovlnnou troubou, balkonem s posezením a parkovacím místem. Apartmány typu bilo jsou mezonetové (pouze Antares Rosso). K dispozici jsou i další typy apartmánů (více na azzurro.cz).

- » **Vzdálenost od pláže:** 300 m Antares Rosso, 350 m Antares Verde.
- » **mono** - obývací pokoj s manželskou postelí, dalším lůžkem a kuchyňským koutem.
- » **bilo** - ložnice a obývací pokoj s kuchyňským koutem. Upřesnění rozmístění lůžek pouze při rezervaci.
- » **trilo** - ložnice s manželskou postelí, ložnice s patrovou postelí, obývací pokoj s rozkládacím dvougaučem a kuchyňským koutem.



		ANTARES ROSSO			ANTARES VERDE	
		A mono 3	B bilo 4	B bilo 5	B bilo 5	C trilo 6
A	18. 05. – 25. 05.	10080	14150	15120	14150	17830
B	25. 05. – 01. 06.	10910	15370	16390	15370	19330
C	01. 06. – 08. 06.	13530	19140	20360	19140	24000
D	08. 06. – 15. 06. 24. 08. – 31. 08.	14880	20980	22320	20980	26330
E	15. 06. – 22. 06.	15830	22130	23660	22130	27850
F	22. 06. – 06. 07. 31. 08. – 07. 09.	12990	18410	19580	18410	23070
G	06. 07. – 24. 08.	22510	31670	33770	31670	39870
H	07. 09. – 14. 09.	11530	16210	17390	16210	20320

- » **V ceně:** pronájem apartmánu na 7 nocí, spotřeba vody, plynu a elektřiny, ložní prádlo a ručníky, klimatizace, delegát.
- » **Povinné poplatky na místě:** závěrečný úklid 35 - 50 € (podle znečištění apartmánu), pokud klienti neuklidí sami, pobytová taxa viz str. 15.
- » **Vratná kauce:** 100 €, 100 €/os. mládežnické skupiny.
- » **K dokoupení:** kratší pobyt + 25%, výměna ložního prádla a ručníků 11 €/os., postýlka 6 €/den, sportovní kočárek nebo dětská židlička 5 €/den nebo 20 €/týden.
- » **Zvířata:** povolena, na dotaz, za poplatek 50 €/pobyt.
- » **Příjezd/odjezd:** sobota 17:00 - 19:00 hod. / sobota do 10:00 hod., na vyžádání úterý, čtvrtek.

Lignano Sabbiadoro

» lignanosabbiadoro.azzurro.cz

LIGNANO SABBIAADORO



 **více na azzurro.cz**

91 residence TORRE JUMEIRA (Lignano Sabbiadoro)



Desetipatrová moderní residence se nachází nedaleko pěší zóny s obchody světových módních značek, restauracemi a kavárnami. Residence má výťah a parkoviště. Všechny 9 apartmánů je moderně a vkusně vybaveno, mají vlastní sociální zařízení, TV/SAT, klimatizaci, kávovar, pračku, myčku, mikrovlnnou troubu, velký balkon a parkovací místo. Apartmány od 4. patra mají výhled na lagunu.

89 residence FERRARI (Lignano Sabbiadoro)



Residence má výbornou polohu, nachází se v samém centru letoviska, přímo u pláže a pár kroků od pěší zóny s množstvím obchodů, restaurací, kaváren a barů. Třípodlažní residence je tvořena 11 jednoduše, ale účelně vybavenými apartmány, ke kterým vedou dvě venkovní schodiště. Apartmány mají vlastní sociální zařízení, klimatizaci, TV, kávovar, mikrovlnnou troubu, balkon a vlastní parkovací místo.

60 residence LUCERNA (Lignano Sabbiadoro)



Residence je tvořena dvěma šestipatrovými budovami s výtahem a nachází se jen pár kroků od pláže a nedaleko od obchodů, restaurací a barů. Apartmány mají vlastní sociální zařízení, klimatizaci, TV, kávovar, mikrovlnnou troubu, prostorný balkon a jedno parkovací místo. Klienti mají možnost vyžádat si zdarma jedno místo pro loď v přístavu.

Více informací najdete na lignanosabbiadoro.azzurro.cz

LIGNANO SABBIADORO



více na **azzurro.cz**

65 hotel GAMBRINUS***
(Lignano Sabbiadoro)



Hotel je výbornou volbou především pro klienty cestující s pejsky, kterým se zde věnuje zvláštní pozornost jako např. možnost psí postýlky s dečkou nebo sleva na psí pláž Doggy Beach (minibus zdarma). Hotel prošel celkovou renovací s důrazem na elegantní design a komfort, má recepci, výtah, bar, restauraci a parkoviště (omezená kapacita). Klientům jsou zdarma k dispozici kola k zapůjčení kola. Všechny 34 pokojů je moderně a vkusně zařízeno, mají vlastní sociální zařízení, klimatizaci, topení, minibar, Wi-Fi, telefon, TV/SAT, trezor, fén a balkon. Ke každému pokoji náleží 1 slunečník a 2 lehátka na pláži.

64 hotel CONCA VERDE***
(Lignano Sabbiadoro)



Hotel se nachází na klidném místě obklopený pinii, jen pár kroků od privátní pláže a od pěší zóny s obchody, restauracemi, kavárnami a bary. Klientům je k dispozici střešní bazén s panoramatickým výhledem, vírivkou a solární terasou s lehátky a slunečníky, výtah, společenská místnost s TV, Wi-Fi, restaurace, americký bar, zahrada, dětský koutek, posilovna (ve vedlejším hotelu Eros), půjčovna kol, na pláži miniklub a animace. Pravidelně se v hotelu pořádají večery při svíčkách a s živou hudbou. K hotelu patří kryté parkoviště (za poplatek).

65 hotel LA PERGOLA ***
(Lignano Sabbiadoro)



Velmi oblíbený hotel se skládá z hlavní budovy s 28 pokoji a vedlejší budovy (dependance***), kde se nachází 73 pokojů. Obě budovy jsou umístěny v prostorné zahradě, kde každý může nalézt odpočinek a klid. Hotel nabízí také vyhlášený bazén s hydromasáží (10x20 m), dětský koutek, dětské hřiště, Wi-Fi, internet, výtah, restauraci, bar, půjčování kol a parkoviště.

Více informací najdete na **lignanosabbiadoro.azzurro.cz**

77 RESIDENCE FIORE



Zrenovovaná pětipatrová **residence FIORE** (Via dell'Arenile) se nachází přímo v centru letoviska v bezprostřední blízkosti obchodů, barů, restaurací a kaváren a pár kroků od pláže. Má výtah, společnou prádelnu a nově vybudovanou relaxační zónu v 1. a 2. patře (dostupná pouze po cca 20 schodech) s **bazénem** (7x3 m) s hydromasážní částí a solární terasou (v provozu cca 15.05. - 15.09.). Apartmány jsou moderně vybavené a mají vlastní sociální zařízení, fén, topení, klimatizaci, TV/SAT, mikrovlnnou troubu, myčku, kávovar, bezpečnostní dveře, trezor, **Wi-Fi** (pro 1 přístroj), balkon s venkovním posezením a parkovací místo (přímo u residence nebo cca 300 m na krytém a hlídaném parkovišti). Typ B bilo 4 je podkrovní. K dispozici je i typ C trilo 7 (více na azzurro.cz).

- » **Vzdálenost od pláže:** 200 m.
- » **bilo** - ložnice s manželskou postelí a dalším lůžkem, obývací pokoj s gaučem (B4) nebo rozkládacím dvougaučem (B5) a kuchyňským koutem.
- » **trilo** - ložnice s manželskou postelí a dalším lůžkem, ložnice s jedním lůžkem (C6) nebo ložnice s manželskou postelí nebo se dvěma lůžky (C6/7), obývací pokoj s rozkládacím dvougaučem a kuchyňským koutem.



		B bilo 4	B bilo 5	C trilo 6	C trilo 6/7
A	27. 04. – 01. 06. 07. 09. – 28. 09.	8270	11160	12020	12970
B	01. 06. – 15. 06.	12630	15940	18210	20520
C	15. 06. – 29. 06.	14530	18180	21270	23580
D	29. 06. – 03. 08. 17. 08. – 24. 08.	18600	24980	28630	31070
E	03. 08. – 17. 08.	21830	28950	33090	35720
F	24. 08. – 31. 08.	16030	21600	24720	26840
G	31. 08. – 07. 09.	11230	14350	15830	18290

Co potěší:

- » **sleva 10% při objednávce do 31.12.2018, min. pobyt 7 nocí**
- » **sleva 8% při objednávce od 01.01. do 30.04., min. pobyt 7 nocí**

- » **V ceně:** pronájem apartmánu na 7 nocí, spotřeba vody, plynu a elektřiny, ložní prádlo, klimatizace, delegát.
- » **Povinné poplatky na místě:** závěrečný úklid 38 € (kuchyňský kout uklízí klienti vždy sami), 70 €/pobyt kratší než 7 nocí, pobytová taxa viz str. 15.
- » **Vratná kauce:** 100 €, 300 € mládežnické skupiny do 26 let (500 € v období 01.06. - 15.06.).
- » **K dokoupení:** postýlka (do 2 let) 20 €/týden, osoba navíc (bez nároku na lůžko) 40 €/týden, obojí na vyžádání při rezervaci.
- » **Zvířata:** malého vzrůstu povolena, na dotaz, za poplatek 20 €/týden.
- » **Příjezd/odjezd:** sobota 15:00 - 19:00 hod. (v období duben, květen a září), 16:00 - 20:00 hod. (v období 01.06. - 31.08.) / sobota do 9:00 hod., kdykoli v období do 29.06. a od 07.09., v období do 29.05. a od 07.09. min. pobyt 4 noci, 29.05. - 08.06. a 09.06. - 29.06. 5 nocí, u příjezdů 04.06. - 08.06. 7 nocí.

54 CAMPING SABBIADORO



Prostorný **camping SABBIADORO** (Via Sabbiadoro) leží blízko písčité pláže v centrální části Lignano Sabbiadoro a nedaleko zábavního parku Parco Junior. Skládá se z hlavní a vedlejší části (Dependance), které leží hned vedle sebe a odděluje je pouze klidná komunikace s přímým přechodem pro chodce. Camping klientům nabízí restauraci, pizzerii, supermarket, **bazén** s hydromasážní částí a skluzavkou, **bazén** pro dospělé, vyhřívaný **dětský bazén** se skluzavkou (v případě špatného počasí s možností krytého zastřešení), animace, **Wi-Fi**, posilovnu, dětské hřiště, stolní tenis, hřiště na fotbal a plážový volejbal, privátní pláž s možností vlastního slunečníku a lehátek klientů nebo plážového servisu v ceně pobytu (1 slunečník a 2 lehátka). Cca 400 m od kempu se nachází psí pláž Sunny Pet, kde se mohou pejsi volně koupat, pláž je volná s možností oploceného prostoru se slunečníkem a lehátkami (za poplatek). U pláže se také nachází známý bar a restaurace s bazénem - Bar Sabbiadoro. Kemp nabízí klientům za poplatek prádelnu, půjčovnu kol a tenisové kurty. Nedaleko je možnost windsurfingu, paddle boardingu a minigolfu. Mobilhorny mají vlastní sociální zařízení, klimatizaci (mimo G), trezor, venkovní posezení a parkovací místo. Typ L a F PLUS má navíc TV/SAT a mikrovlnnou troubu. K dispozici jsou i další typy mobilhomů a ceny mobilhomů včetně plážového servisu (více na azzurro.cz).

- » **Vzdálenost od pláže:** 400 - 700 m.
- » **H mono** (12 m²) - ložnice se dvěma lůžky, kuchyňka. Možnost 3. osoby do 12 let na přistýlce složením stolu a křesel (80x170 cm, za poplatek).
- » **G bilo** (13 m²) - otevřená ložnice s manželskou postelí, ložnice s patrovou postelí a dalším lůžkem (lůžka vhodná pro děti do 12 let), venkovní terasa 12 m² s kuchyňským koutem zastřešená stanem (tento mobilhome se podobá obytnému karavanu).
- » **M trilo** (15 m²) - ložnice s manželskou postelí, ložnice s patrovou postelí a dalším lůžkem (lůžka vhodná pro děti do 12 let), obývací pokoj s kuchyňským koutem (tento mobilhome se podobá obytnému karavanu).
- » **L trilo** (23 m²) - ložnice s manželskou postelí, ložnice se dvěma lůžky (možno umístit vedle sebe) a případným vyvýšeným lůžkem vhodným pro děti do 12 let, obývací pokoj s rozkládacím dvougaučem a kuchyňským koutem. Možnost 5. a 6. osoby (za poplatek).
- » **F trilo, F PLUS** (21-24 m²) - ložnice s manželskou postelí, ložnice se dvěma lůžky (možno umístit vedle sebe) a vyvýšeným lůžkem (vhodné pro děti do 12 let), obývací pokoj s případným rozkládacím lůžkem a kuchyňským koutem. Možnost 6. osoby (za poplatek).

		H mono 2+1	G bilo 5	M trilo 5	L trilo 4+2	F trilo 5+1	F PLUS trilo 5+1
A	13. 04. – 25. 05. 14. 09. – 05. 10.	9990	12810	14130	16210	18280	20730
B	25. 05. – 01. 06.	10960	14770	16330	18480	19980	22420
C	01. 06. – 15. 06.	12250	17390	19260	21500	22250	24680
D	15. 06. – 22. 06. 31. 08. – 07. 09.	13590	18890	21170	23510	24310	26780
E	22. 06. – 03. 08. 24. 08. – 31. 08.	16930	22640	25950	28530	29450	32020
F	03. 08. – 17. 08.	18220	26690	30180	32940	32670	34970
G	17. 08. – 24. 08.	17300	23800	27160	29790	30370	32860
H	07. 09. – 14. 09.	10640	14120	15600	17720	19410	21860

Co potěší: (nelze kombinovat)

- » **sleva 5% při objednávce do 31.01.**
- » **sleva 20% v období 14.04. - 14.06. a od 01.09. pro pobyty na 4 nebo 5 nocí (neděle - pátek)**
- » **7=6 v období do 22.06. a od 07.09.**

- » **V ceně:** pronájem mobilhому na 7 nocí, spotřeba vody, plynu a elektřiny, ložní prádlo, klimatizace (mimo typ G), delegát.
- » **Povinné poplatky na místě:** závěrečný úklid 15 €, pokud klienti neuklidí sami, pobytová taxa viz str. 15.
- » **Vratná kauce:** 50 €.
- » **K dokoupení:** polopenze 18 €/os./den, 16 €/dítě do 12 let, plná penze 30 €/os./den, 28 €/dítě do 12 let, půjčení kola 2,50 €/hod. nebo 9 €/den, prádelna 3 €/žeton, osoba navíc, plážový servis a 2. parkovací místo (na dotaz).
- » **Zvířata:** povolena, na dotaz, za poplatek 3,50 €/den (v období 29.06. - 02.08. a 19.08. - 25.08.), 4 €/den (03.08. - 18.08.), jinak bez poplatku.
- » **Příjezd/odjezd:** kdykoli 17:00 - 23:00 hod. / kdykoli do 10:00 hod. min. pobyt 5 nocí, v období 28.05. a od 31.08. min. pobyt 3 noci, 29.05. - 17.07. min. pobyt 4 noci.



» **Vzdálenost od pláže:** 100 - 450 m.



» **Vzdálenost od pláže:** 200 m.



		HOTEL			DEPANDANCE		
		snídaně	polo- penze	plná penze	snídaně	polo- penze	plná penze
A	05. 01. – 12. 01. 02. 11. – 09. 11. 21. 12. – 28. 12.	6460	9150	9150	6430	9130	9130
B	12. 01. – 20. 04. 09. 11. – 21. 12.	6150	9050	9050	6150	9050	9050
C	20. 04. – 25. 05. 14. 09. – 02. 11.	8330	9770	9770	8140	9590	9590
D	25. 05. – 01. 06.	8780	10070	10300	8570	9860	10090
E	01. 06. – 15. 06.	11490	11850	13470	11130	11490	13110
F	15. 06. – 10. 08. 31. 08. – 07. 09.	12010	13430	14660	11660	13070	14310
G	10. 08. – 24. 08.	13600	15020	16430	13250	14660	16080
H	24. 08. – 31. 08.	12240	13660	14910	11890	13300	14560
I	07. 09. – 14. 09.	8860	10290	10470	8640	10090	10260

- » sleva 10% při objednávce do 31.12.2018
- » sleva 5% při objednávce od 01.01. do 28.02.
- » 7=6 v období 20.04. - 20.06. a 02.09. - 03.11.
- » 7=5 v období 02.01. - 19.04.

- » **V ceně:** snídaně, polopenze nebo plná penze (snídaně formou bufetu, oběd a večeře výběr z menu bez nápojů, salátový a zeleninový bar, zákuskek) na osobu a 7 nocí ve dvoulůžkovém pokoji, plážový servis, klimatizace, delegát.
- » **Povinné poplatky na místě:** pobytová taxa viz str. 15.
- » **Slevy 3. a 4. osoba:** 0-6 let ...50%, 7-12 let ...30%, 13 let a výše ...10%.
- » **Příplatky:** All Inclusive (káva a voda po celý den, nealkoholické nápoje a stolní víno nebo pivo k jídlu) 12 €/os./den.
- » **Zvířata:** povolena, na dotaz, za poplatek (info v CK).
- » **Příjezd/odjezd:** kdykoli od 14:00 hod. / kdykoli do 10:00 hod. min. pobyt 3 noci.

» lignanosabbiaodoro.azzurro.cz



LIGNANO SABBIA D'ORO



76 hotel CASTIGLIONE***
(Lignano Sabbiadoro)



Pěkný hotel stojí u pobřežní promenády, přímo naproti písčité pláži, nedaleko obchodního centra a pěší zóny. Hotel má recepci, výtah, bar, restauraci, půjčovny kol, společenskú miestnosť s Wi-Fi (za poplatku) a parkovište. Klientům je k dispozícii posilovňa Alcatraz (cca 800 m, informácie na recepcii). Všetchny pokoje majú vlastnú sociálnu zariadenie, fén, telefón, minibus, TV/SAT a trezor.

68 hotel PALACE**** (Lignano Sabbiadoro)



Hotel se nachází v klidné části obklopen zelení, nedaleko centra. Klientům je k dispozici recepce, výtah, restaurace, bar, místnost s TV, bazén se slunečníky a lehátky, dětský bazén, vírivka, privátní pláž, půjčování kol a hotel pro Nordic Walking (omezený počet), internet (za poplatek), Wi-Fi a parkoviště. Jednou týdně se pořádají galavečery s živou hudbou. Všechny pokoje mají vlastní sociální zařízení, fén, telefon, TV/SAT, trezor, minibar a klimatizaci.

72 hotel FLORIDA**** (Lignano Sabbiadoro)



Kompletně zrekonstruovaný a klimatizovaný hotel se nachází na klidném místě, pár kroků od prostorné privátní pláže a nadekalo pěší zóny s množstvím obchodů, restaurací, kaváren a barů. Hotel se skládá z hlavní budovy a dependance (vedlejší budova umístěná naproti hlavní), je vkusně a komfortně zařízen, má bar, krytý a vyhřívaný bazén s hydromasážní částí a protiproudem v 7. patře s panoramatickým výhledem, miniklub, venkovní dětské hřiště, půjčovnu kol (za poplatek), Wi-Fi, posilovnu, saunu, turecké lázně, střešní prostornou solární terasu s lehátky a výhledem na moře. Dále za poplatek solárium, masáž, půjčovna golfových vozků.

Více informací najdete na
lignanosabbiadoro.azzurro.cz



více na **azzurro.cz**

95 hotel VITTORIA**** (Lignano Sabbiadoro)



Moderní a elegantní hotel je mezi místními hotely raritou, jako jediný má přímý vstup na pláž, aniž by bylo nutno přecházet nějakou silniční komunikaci, na klidném místě ve východní části Lignano Sabbiadoro, asi 150 m od začátku hlavní obchodní třídy s elegantními obchody se světově známými módními značkami, kavárničkami a restauracemi. Hotel je kompletně klimatizován, má pěkný bazén s dětskou částí, hydromasáží a protiproudem, terasu s lehkými a slunečníky, soukromou pláž s plážovým servisem a převlékacími kabinami přímo před hotelem, výtah, Wi-Fi, restauraci, bar s terasou k moři, internet, půjčovnu kol (za poplatek), garáž a prostorné kryté parkoviště.

76 grand hotel PLAYA**** (Lignano Sabbiadoro)



Hotel stojí u pobřežní promenády, přímo naproti písčité pláži, nedaleko obchodního centra a živé pěší zóny Lignano s množstvím obchůdků, diskoték, restaurací, pizzerií i obchodů luxusních světových značek. Hotel je kompletně klimatizovaný a kromě výborné polohy nabízí také vyhříváný bazén se slunečníky a lehátky, střešní solární terasu s lehátky a panoramatickým výhledem na moře, pláž a známý diskobar Terrazza Mare ve tvaru mušle. Dále je klientům k dispozici recepce, restaurace, dětská restaurace, bar, posilovna, Wi-Fi, internetový koutek, miniklub pro děti, privátní pláž, půjčovna kol, kryté parkoviště a garáž. Hotelové pokoje jsou vybaveny vlastním

94 hotel ITALIA PALACE**** (Lignano Sabbiadoro)



Hotel patří mezi nejlepší hotely, které Lignano nabízí, nachází se pár kroků od privátní pláže i od pěší zóny s obchody světově známých luxusních značek, restauracemi, kavárnami a bary.

Více informací najdete na **lignanosabbiadoro.azzurro.cz**



Rodinný **hotel CAPANNA D'ORO***** (Via Lungomare Trieste) má ideální polohu v srdci Lignano Sabbiadoro, přímo na promenádě a pár kroků od privátní pláže i od centra s obchody, restauracemi, kavárnami a bary. Hotel je obklopen zelení, z promenády se vstoupí přímo do prostorné zahrady, která poskytuje klientům klid a místo pro relaxaci, čímž je tento hotel zcela jedinečný. Hotel se skládá ze dvou budov vzájemně propojených do tvaru L, jedno křídlo je třípatrové s výtahem, druhé je dvoupatrové bez výtahu a na střeše má solární terasu s lehátky. Mimo restaurace má hotel také příjemný bar umístěný na konci zahrady u promenády. Většina pokojů má výhled do zahrady, všechny pokoje mají vlastní sociální zařízení, fén, klimatizaci, **Wi-Fi**, TV/SAT, trezor, minibar, rychlovarnou konvici, telefon a balkon. Hotel má bezbariérový přístup a privátní parkoviště, disponuje také čtyřlůžkovými pokoji nebo pokoji typu Family (pokoj nebo dva propojené pokoje pro 4 - 5 osob, vybavené navíc mikrovlnnou troubou, cena na vyžádání v CK).

» **Vzdálenost od pláže:** 10 - 30 m.



Hotel BRISTOL**** (Lungomare Trieste) leží u pobřežní promenády, jen pár kroků od privátní pláže, kde jsou klientům k dispozici převlékací kabinky. V soukromé zahradě se nachází **bazén** pro dospělé s hydromasážní částí, **dětský bazén** a solární terasa se slunečníky a lehátky. Hotel má výtah, recepci, bar, restauraci, internet v hale, **Wi-Fi**, společenskou místnost s TV, půjčovnu kol a holi Nordic Walking (omezený počet) a parkoviště. Klienti jsou uvítáni welcome drinkem a jednou týdně se pořádají galavečery s živou hudbou (cca 15.06. - 15.09.). Hotel také nabízí slevy na vstupné pro děti do tématických zábavních parků v Lignano (informace na recepci). Hotelové pokoje jsou vybaveny vlastním sociálním zařízením, fénem, TV/SAT, klimatizací, telefonem, trezorem, **Wi-Fi**, minibarem a balkonem s výhledem na moře. K dispozici jsou i další typy pokojů (více na **azzurro.cz**).

» **Vzdálenost od pláže:** 10 m.



Classic

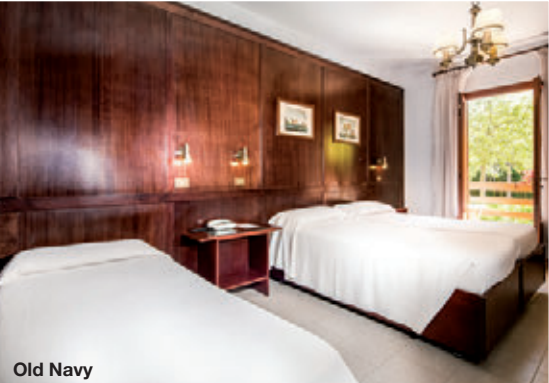

Old Navy

		snídaně	polopenze	plná penze
A	19. 05. – 26. 05.	12670	15380	18100
	08. 09. – 15. 09.			
B	26. 05. – 09. 06.	14360	17010	19660
	16. 06. – 04. 08.			
	18. 08. – 01. 09.			
C	09. 06. – 16. 06.	13470	16160	18850
	01. 09. – 08. 09.			
D	04. 08. – 18. 08.	15900	18550	21200

- » **V ceně:** snídaně, polopenze nebo plná penze (snídaně formou bufetu, obědy a večere výběr z menu bez nápojů) na osobu a 7 nocí ve dvou-lůžkovém pokoji, plážový servis, klimatizace, delegát.
- » **Povinné poplatky na místě:** pobytová taxa viz str.15.
- » **Slevy 3. osoba:** 3-6 let ...50%, 7-12 let ...40%, 13-17 let ...20%, 18 let a výše ...10%. Dítě do 3 let zdarma.
- » **Příplatky:** oběd nebo večere (bez nápojů) 12 €/os., půjčovna kol 1 €/hod. nebo 10 €/den.
- » **Zvířata:** povolena, na dotaz.
- » **Příjezd/odjezd:** čtvrtek, neděle od 13:00 hod. / čtvrtek, neděle do 10:00 hod., v období do 25.05., 09.06. - 15.06. a od 01.09. min. pobyt 3 noci (příjezd čtvrtek) nebo 4 noci (příjezd neděle).

		snídaně	polopenze	plná penze
A	18. 05. – 25. 05.	10570	12430	14280
	14. 09. – 21. 09.			
B	25. 05. – 01. 06.	11340	13190	15040
	07. 09. – 14. 09.			
C	01. 06. – 15. 06.	13250	15090	16930
D	15. 06. – 06. 07.	14910	16750	18590
E	06. 07. – 03. 08.	15390	17200	19010
F	03. 08. – 17. 08.	17390	19200	21010
G	17. 08. – 24. 08.	15960	17770	19580
H	24. 08. – 31. 08.	15050	16880	18710
I	31. 08. – 07. 09.	13720	15560	17400

- » **V ceně:** snídaně, polopenze nebo plná penze (snídaně formou bufetu, oběd a večere výběr z menu bez nápojů, salátový a zeleninový bar, zákusky) na osobu a 7 nocí ve dvou-lůžkovém pokoji (typ Standard), klimatizace, plážový servis, delegát.
- » **Povinné poplatky na místě:** pobytová taxa viz str. 15.
- » **Slevy 3. osoba:** 2-4 roky ...50%, 5-11 let ...30%, 12 let a výše ...10%. Dítě do 2 let zdarma.
- » **Příplatky:** pobyt kratší než 3 noci +15%.
- » **Zvířata:** malého a středního vzrůstu povolena, na dotaz, za poplatek 5 €/den.
- » **Příjezd/odjezd:** sobota 14:00 - 23:00 hod. / sobota do 10:00 hod., na vyžádání kdykoli min. pobyt 3 noci.



Pěkné **villaggio PARCO HEMINGWAY** (Via Garibaldi / Viale dei Fiori) se nachází vedle stejnojmenného parku s dětským hřištěm, nedaleko aquaparku i centra Lignano Pineta. Je tvořeno dvoupatrovými budovami, které jsou umístěny v příjemném prostředí a obklopeny pinemi. Součástí komplexu je prostorná zahrada, **bazén** pro dospělé a **dětský bazén** (v provozu cca 15.05. - 15.09.) se solární terasou. Klientům je také k dispozici společná prádelna. Apartmány mají vlastní sociální zařízení (u typu I, I7 a 2H dvojl), fén, klimatizaci a topení, TV/SAT, **Wi-Fi** (pro 1 přístroj), mikrovlnnou troubu, kávovar, trezor, bezpečnostní dveře, balkon (typ 2H dva) a parkovací místo (některé kryté). Mimo typu H a 5H jsou všechny apartmány mezonetového typu, kde jsou ložnice většinou ve vyšším patře, některé ložnice se mohou nacházet v suterénu s menším oknem (typ H5). Některé apartmány I trilo 6 mají i solární terasu. Mezonetové apartmány mají úzké vnitřní točité schodiště.

- » **Vzdálenost od pláže:** 1 000 m.
- » **bilo** - ložnice s manželskou postelí nebo se dvěma lůžky (lze spojit), případně s dalším lůžkem nebo ložnice se třemi lůžky, obývací pokoj s rozkládacím dvougaučem a kuchyňským koutem.
- » **trilo** - ložnice s manželskou postelí, případně s dalším lůžkem (I7), ložnice se dvěma lůžky (lze spojit), obývací pokoj s rozkládacím dvougaučem a kuchyňským koutem.



2H bilo 4



I trilo 6

		H bilo 4 / H5 bilo 5	2H bilo 4	5H bilo 5	I trilo 6	I7 trilo 7
A	27. 04. – 01. 06. 07. 09. – 28. 09.	6730	7490	7780	9290	9780
B	01. 06. – 15. 06.	9650	10260	10710	12340	13180
C	15. 06. – 29. 06.	10980	11660	12120	14110	15080
D	29. 06. – 03. 08. 17. 08. – 24. 08.	15230	16130	16640	19330	20680
E	03. 08. – 17. 08.	18880	20230	20780	24370	26070
F	24. 08. – 31. 08.	13130	13940	14370	16710	17880
G	31. 08. – 07. 09.	8670	9230	9690	11030	11790

- Co potěší:**
- » **sleva 10% při objednávce do 31.12.2018, min. pobyt 7 nocí**
 - » **sleva 8% při objednávce od 01.01. do 30.04., min. pobyt 7 nocí**
- » **V ceně:** pronájem apartmánu na 7 nocí, spotřeba vody, plynu a elektřiny, ložní prádlo, klimatizace, delegát.
- » **Povinné poplatky na místě:** závěrečný úklid 38 € (kuchyňský kout uklidí klienti vždy sami), 70 €/pobyt kratší než 7 nocí, pobytová taxa viz str. 15.
- » **Vratná kauce:** 100 €, 300 € mládežnické skupiny do 26 let (500 € v období 01.06. - 15.06.).
- » **K dokoupení:** postýlka (do 2 let) 20 €/týden, osoba navíc (bez nároku na lůžko) 40 €/týden, obojí na vyžádání při rezervaci.
- » **Zvířata:** malého vzrůstu povolena, na dotaz, za poplatek 20 €/týden.
- » **Příjezd/odjezd:** sobota 15:00 - 19:00 hod. (v období duben, květen a září), 16:00 - 20:00 hod. (v období 01.06. - 31.08.) / sobota do 9:00 hod., kdykoli v období do 29.06. a od 07.09., v období do 29.05. a od 07.09. min. pobyt 4 noci, 29.05. - 29.06. 5 noci.



Residence LINDA (Viale dei Fiori) má 9 apartmánů a je vzdálená pár kroků od centra Lignano Pineta a zároveň nedaleko parku Hemingway a lunaparku. V blízkosti se nachází obchody, bary, restaurace a pizzerie. Residence disponuje osvětlenou zahradou a parkovištěm. Apartmány mají vlastní sociální zařízení, klimatizaci, trezor, TV/SAT, **Wi-Fi**, terasu nebo oplocenou zahrádku a parkovací místo.

- » **Vzdálenost od pláže:** 650 m.
- » **bilo** - ložnice s manželskou postelí a dalším lůžkem, obývací pokoj s rozkládacím dvougaučem a kuchyňským koutem.
- » **trilo** - ložnice s manželskou postelí a dalším lůžkem, ložnice se dvěma lůžky, obývací pokoj s rozkládacím dvougaučem a kuchyňským koutem.

		B bilo 5	C trilo 7
A	06. 04. – 18. 05. 14. 09. – 28. 09.	4050	4050
B	18. 05. – 25. 05. 07. 09. – 14. 09.	5300	6420
C	25. 05. – 01. 06.	7200	8580
D	01. 06. – 15. 06. 31. 08. – 07. 09.	8860	10940
E	15. 06. – 29. 06.	10520	12880
F	29. 06. – 06. 07. 24. 08. – 31. 08.	12810	15530
G	06. 07. – 03. 08. 17. 08. – 24. 08.	17170	20710
H	03. 08. – 17. 08.	18260	22080

- » **V ceně:** pronájem apartmánu na 7 nocí, spotřeba vody, plynu a elektřiny (pouze v období 18.05. - 21.09.), závěrečný úklid (kuchyňský kout a koupelnu uklidí klienti sami, jinak za poplatek dle znečištění), klimatizace, delegát.
- » **Povinné poplatky na místě:** pobytová taxa viz str. 15.
- » **Vratná kauce:** 150 €, 100 €/os. skupiny.
- » **K dokoupení:** ložní prádlo 7 €/os./týden (i dvoulůžko), 3 ručníky 7 €/os./týden.
- » **Zvířata:** povolena, na dotaz.
- » **Příjezd/odjezd:** sobota 16:00 - 19:00 hod. / sobota do 10:00 hod.

Lignano Pineta

» lignanopineta.azzurro.cz

LIGNANO PINETA



více na azzurro.cz

25 vila ELISABETH (Lignano Pineta)



Vila má 8 apartmánů a nachází se v klidné části nedaleko rušného centra Lignano Pineta. Klientům je k dispozici prostorná zahrada, bazén, barbecue a parkoviště. Všechny apartmány mají vlastní sociální zařízení, klimatizaci, TV/SAT, trezor, kávovar, mikrovlnnou troubu a balkon.

31 vily GARDEN (Lignano Pineta)



Vily leží v klidné části letoviska plné zeleně a každá má 4 apartmány. K dispozici je klientům společná zahrada, prádelna, dvě barbecue a parkoviště. Apartmány mají vlastní sociální zařízení, TV/SAT, mikrovlnnou troubu, trezor, klimatizaci, kávovar a balkon nebo menší terasu.

26 residence LARA (Lignano Pineta)



Residence se nachází v klidné části letoviska, je obklopena zahradou a skládá se ze sedmi apartmánů umístěných ve zvýšeném přízemí nebo 1.patře. Klientům je k dispozici prostorná zahrada s barbecue a parkovištěm. Apartmány jsou jednoduše, ale účelně vybaveny, každý má vlastní sociální zařízení, TV/SAT, klimatizaci, Wi-Fi, kávovar, mikrovlnnou troubu a balkon.

27 villaggio ROYAL (Lignano Pineta)



Villaggio s 16 řadovými vilkami se nachází uprostřed zeleně v klidné části letoviska a nedaleko centra. V blízkosti se nachází supermarket, obchody, restaurace a kavárny. Má oplocenou zahradu s krbem a garáž.

Více informací najdete na lignanopineta.azzurro.cz



více na **azzurro.cz**

36 villaggio BURCHIELLO (Lignano Pineta)



Villaggio tvoří řadové vilky umístěné v klidné části letoviska přímo u Parco Hemingway s dětským hřištěm. Klientům je k dispozici zahrada, bazén pro dospělé, dětský bazén a parkoviště. Apartmány jsou mezonetové třípodlažní, mají vlastní sociální zařízení, pračku, TV, klimatizaci, kávovar, mikrovlnnou troubu a parkovací místo. Všechny apartmány mají v přízemí zahrádku s barbecue a dva menší balkony.

33 vily NELSON, NINOSKA (Lignano Pineta)



Dvouapartmánové vilky se nachází v krásném piniovém háji, nedaleko parku Parco Hemingway s dětským hřištěm a centra Lignano Pineta s obchody, restauracemi, pizzeriemi a bary. Klientům je k dispozici prostorná společná zahrada s barbecue. Všechny apartmány mají vlastní sociální zařízení, TV/SAT, klimatizaci, trezor, mikrovlnnou troubu, kávovar a parkovací místo.

40 vila CARPINELLE (Lignano Pineta)



Vila leží v klidné části letoviska nedaleko parku Parco Hemingway s dětským hřištěm. V blízkosti se nachází supermarket, bar a pizzeria. Všechny apartmány jsou mezonetové, mají vlastní sociální zařízení, klimatizaci, TV, trezor, Wi-Fi, myčku, solární terasu, 2 balkony, oplocenou zahrádku s venkovním posezením a dvěma lehátky a číslované parkovací místo.

Více informací najdete na **lignanopineta.azzurro.cz**



Annamaria

Residence ANNAMARIA (Arco del Maestrale) leží v klidné části, obklopena piniemi a nedaleko centra Lignano Pineta i parku Parco Hemingway. V blízkosti se nachází obchody, restaurace a pizzerie. Residence má společnou prádelnu, prostornou oplocenou zahradu a parkoviště. Apartmány mají vlastní sociální zařízení (typ D dvoji), TV/SAT, trezor, myčku, klimatizaci, **Wi-Fi**, balkon nebo terasu s venkovním posezením a parkovací místo. Typ C se nachází v přízemí a typ D v 1. nebo 2. patře. Čtyři řadové **vilky LE CICALE** (Raggio delle Cicale) se nachází v klidné části plné zeleně a zároveň blízko centra Lignano Pineta a parku Parco Hemingway. V blízkosti je řada obchodů, restaurací a pizzerií. Apartmány jsou zrenovované, mají trojí sociální zařízení, TV/SAT, klimatizaci, trezor, pračku, **Wi-Fi**, oplocenou zahrádku se zahradním nábytkem a dvěma lehátky, terasu, balkon a 2 parkovací místa.

- » **Vzdálenost od pláže:** 300 m Annamaria, 450 m Le Cicale.
- » **trilo** - ložnice s manželskou postelí a dalším lůžkem, ložnice se dvěma lůžky, obývací pokoj s rozkládacím dvougaučem a kuchyňským koutem.
- » **quadri** - ložnice s manželskou postelí a dalším lůžkem, ložnice s manželskou postelí, ložnice se dvěma lůžky, obývací pokoj s rozkládacím dvougaučem a kuchyňským koutem.
- » **sixta** - snížené přízemí: 2 ložnice s manželskou postelí nebo dvěma lůžky, malá ložnice s jedním lůžkem, zvýšené přízemí: obývací pokoj, kuchyňka, 1. patro: 2 ložnice s manželskou postelí nebo dvěma lůžky.
- » **setta** - snížené přízemí: ložnice se dvěma lůžky nebo manželskou postelí, malá ložnice s jedním lůžkem, zvýšené přízemí: malá ložnice s jedním lůžkem, obývací pokoj, kuchyňka, 1. patro: 3 ložnice s manželskou postelí nebo dvěma lůžky.



Le Cicale

		ANNAMARIA		LE CICALE	
		C trilo 7	D quadri 9	F sixta 9	G setta 10
A	06. 04. – 18. 05. 14. 09. – 28. 09.	4330	5720	8230	8230
B	18. 05. – 25. 05. 07. 09. – 14. 09.	6980	8930	12000	12000
C	25. 05. – 01. 06.	9410	11910	16200	16200
D	01. 06. – 15. 06. 31. 08. – 07. 09.	11910	15090	20490	20490
E	15. 06. – 29. 06.	14120	17860	24230	24230
F	29. 06. – 06. 07. 24. 08. – 31. 08.	17170	21530	29300	29300
G	06. 07. – 03. 08. 17. 08. – 24. 08.	22890	29020	39380	39380
H	03. 08. – 17. 08.	24390	30930	41970	41970

- » **V ceně:** pronájem apartmánu na 7 nocí, spotřeba vody, plynu a elektřiny (pouze v období 18.05. - 21.09.), závěrečný úklid (kuchyňský kout a koupelnu uklízí klienti sami, jinak za poplatek dle znečištění), klimatizace, delegát.
- » **Povinné poplatky na místě:** pobytová taxa viz str. 15.
- » **Vratná kauce:** 150 €, 100 €/os. skupiny.
- » **K dokoupení:** ložní prádlo 7 €/os./týden (i dvoulůžko), 3 ručníky 7 €/os./týden.
- » **Zvířata:** povolena, na dotaz.
- » **Příjezd/odjezd:** sobota 16:00 - 19:00 hod. / sobota do 10:00 hod.



Residence DUNE (Via delle Dune) se nachází nedaleko pláže ve velmi příjemném a klidném prostředí, obklopena piniovými háji. Skládá se ze 2 residencí se zahradou, ve které stojí 2 samostatné dvoupatrové budovy, každá se 4 prostornými apartmány (2 v přízemí a 2 v 1. patře). Apartmány mají vlastní sociální zařízení, TV/SAT, klimatizaci, kávovar, mikrovlnnou troubu, trezor, balkon nebo terasu a parkovací místo.

- » **Vzdálenost od pláže:** 350 m.
- » **trilo** - ložnice s manželskou postelí, ložnice se dvěma lůžky, obývací pokoj s gaučem a kuchyňským koutem.
- » **quadri** - ložnice s manželskou postelí, ložnice se dvěma lůžky, ložnice s patrovou postelí a dalším lůžkem, obývací pokoj s kuchyňským koutem.

		C trilo 5	D quadri 7
A	06. 04. – 25. 05. 14. 09. – 02. 11.	8330	9110
B	25. 05. – 01. 06.	10580	11540
C	01. 06. – 08. 06.	11730	12880
D	08. 06. – 15. 06. 31. 08. – 07. 09.	15190	16730
E	15. 06. – 22. 06.	16540	18080
F	22. 06. – 29. 06.	18850	20580
G	29. 06. – 06. 07. 24. 08. – 31. 08.	21150	23270
H	06. 07. – 13. 07.	22310	24610
I	13. 07. – 27. 07.	23090	25360
J	27. 07. – 03. 08.	23660	26120
K	03. 08. – 10. 08.	25360	28010
L	10. 08. – 17. 08.	26680	29140
M	17. 08. – 24. 08.	24220	26680
N	07. 09. – 14. 09.	9500	10470

- Co potěší:**
- » **sleva 10% v období do 08.06. a od 07.09. při objednávce do 28.02., min. pobyt 7 nocí**
 - » **V ceně:** pronájem apartmánu na 7 nocí, spotřeba vody, plynu a elektřiny, závěrečný úklid (kuchyňský kout uklízí klienti sami, jinak za poplatek 40-80 €), klimatizace, plážový servis (cca 15.05. - 15.09.), delegát.
 - » **Povinné poplatky na místě:** pobytová taxa viz str. 15.
 - » **Vratná kauce:** 100 €, 500 € mládežnické skupiny (18-26 let).
 - » **K dokoupení:** ložní prádlo 8 €/os., ručníky 7 €/os., postýlka 2 €/den, sportovní kočárek 1 €/den a kauce 20 € (obojí do 3 let, na vyžádání), kolo 2 €/den (min. pronájem 14 €).
 - » **Zvířata:** nepovolena.
 - » **Příjezd/odjezd:** sobota 17:00 - 20:00 hod. / sobota do 09:00 hod., kdykoli v období do 08.06. a od 07.09. min. pobyt 5 nocí.



Vila LUISA (Via delle Dune) se skládá z 10 apartmánů a nachází se v klidné části plné zeleně. Klientům je k dispozici společná prádelna. Apartmány jsou jednoduše, ale účelně vybaveny a mají vlastní sociální zařízení, TV/SAT, trezor, kávovar, **Wi-Fi** (za poplatek), terasu nebo balkon a parkovací místo. **Vila ROSANNA** (Via delle Dune) se skládá z 9 apartmánů, nachází se v klidné části plné zeleně a pár kroků od pláže. Klientům je k dispozici společná prádelna. Apartmány jsou jednoduše, ale účelně vybaveny, mají vlastní sociální zařízení, TV/SAT, trezor, kávovar, **Wi-Fi** (za poplatek), balkon nebo oplocenou zahrádku a parkovací místo. Čtyřapartmánová **vila ALBA** (Arco Dell'Alba) se nachází nedaleko od centra Lignano Pineta, má velkou oplocenou zahradu a je obklopena piniemi. Apartmány jsou prostorné, vkusně zařízené a mají vlastní sociální zařízení, fén, TV/SAT, kávovar, **Wi-Fi** a klimatizaci (oboji za poplatek), balkon nebo terasu a parkovací místo. Wi-Fi ve všech vilách je určeno pouze pro surfování, nikoli stahování nebo streamování.

- » **Vzdálenost od pláže:** 150 m Rosanna, 450 m Luisa, 750 m Alba.
- » **bilo** - ložnice s manželskou postelí a dalším lůžkem nebo patrovou postelí, obývací pokoj s kuchyňským koutem a případně s gaučem.
- » **trilo** - ložnice s manželskou postelí a dalším lůžkem, ložnice se dvěma až třemi lůžky, obývací pokoj s kuchyňským koutem (Luisa, Rosanna), ložnice s manželskou postelí nebo se třemi lůžky, ložnice s patrovou postelí a případně dalším lůžkem, obývací pokoj s rozkládacím dvougaucem a kuchyňka (Alba).



		LUISA		ROSANNA		ALBA
		VE bilo 4	VF5 trilo 5 / VF trilo 6	VE bilo 4	VF trilo 5	VF trilo 7
A	27. 04. – 01. 06. 07. 09. – 28. 09.	5520	6960	7030	8400	7350
B	01. 06. – 15. 06.	8430	10040	9840	12410	12120
C	15. 06. – 29. 06.	9810	11170	11300	14140	13580
D	29. 06. – 03. 08. 17. 08. – 24. 08.	12660	15520	14240	17090	18760
E	03. 08. – 17. 08.	15130	20650	16700	23690	23020
F	24. 08. – 31. 08.	11300	13450	12870	15730	16220
G	31. 08. – 07. 09.	7390	9260	8800	11200	11100

Co potěší:

- » **sleva 10% při objednávce do 31.12.2018, min. pobyt 7 nocí**
- » **sleva 8% při objednávce od 01.01. do 30.04., min. pobyt 7 nocí**

- » **V ceně:** pronájem apartmánu na 7 nocí, spotřeba vody, plynu a elektřiny, ložní prádlo, delegát.
- » **Povinné poplatky na místě:** závěrečný úklid 38 € (kuchyňský kout uklízí klienti vždy sami), 70 €/pobyt kratší než 7 nocí, pobytová taxa viz str. 15.
- » **Vratná kauce:** 100 €, 300 € mládežnické skupiny do 26 let (500 € v období 01.06. - 15.06.).
- » **K dokoupení:** postýlka (do 2 let) 20 €/týden, klimatizace 25 €/týden (pouze Alba), Wi-Fi 20 €/týden, osoba navíc (bez nároku na lůžko) 40 €/týden, vše na vyžádání při rezervaci.
- » **Zvířata:** malého vzrůstu povolena, na dotaz, za poplatek 20 €/týden.
- » **Příjezd/odjezd:** sobota 15:00 - 19:00 hod. (v období duben, květen a září), 16:00 - 20:00 hod. (v období 01.06. - 31.08.) / sobota do 9:00 hod., kdykoli v období do 29.06. a od 07.09., v období do 29.05. a od 07.09. min. pobyt 4 noci, 29.05. - 29.06. 5 nocí.



V klidné části letoviska se nachází **vila FEDERICA** (Via delle Dune), dříve známá pod jménem vila Prati, která je díky své poloze ideální pro klienty, kteří chtějí trávit klidnou dovolenou, a přitom se nachází v živém centru s obchody, restauracemi a bary. Vila prošla kompletní rekonstrukcí. Všechny apartmány jsou moderně vybaveny, mají vlastní sociální zařízení, TV/SAT, klimatizaci, **Wi-Fi**, trezor, mikrovlnnou troubu, balkon nebo vlastní oplocený venkovní prostor s altánkem a parkovací místo kryté přístřeškem. Klientům je k dispozici společná pračka.

- » **Vzdálenost od pláže:** 150 m.
- » **trilo** - ložnice s manželskou postelí, ložnice se dvěma lůžky, obývací pokoj s kuchyňským koutem.
- » **quadri** - 2 ložnice s manželskou postelí, ložnice s jedním lůžkem, obývací pokoj s kuchyňským koutem.

		C137 trilo 4	C135 trilo 4	D136 quadri 5
A	27. 04. – 25. 05. 14. 09. – 21. 09.	10600	11490	13130
B	25. 05. – 01. 06.	10710	11620	13270
C	01. 06. – 15. 06.	11370	12380	14100
D	15. 06. – 22. 06. 24. 08. – 31. 08.	16250	17690	20160
E	22. 06. – 29. 06.	17210	18730	21290
F	29. 06. – 06. 07.	22990	24980	28090
G	06. 07. – 13. 07.	23810	25900	29160
H	13. 07. – 03. 08.	24910	27120	30590
I	03. 08. – 24. 08.	26930	29140	32960
J	31. 08. – 07. 09.	12070	13140	14970
K	07. 09. – 14. 09.	10820	11740	13410

Co potěší:

- » **sleva 10% při objednávce do 30.04.**

- » **V ceně:** pronájem apartmánu na 7 nocí, spotřeba vody, plynu a elektřiny, klimatizace, plážový servis, delegát.
- » **Povinné poplatky na místě:** závěrečný úklid 50 €, pokud klienti neuklidí sami, pobytová taxa viz str. 15.
- » **Vratná kauce:** 100 €.
- » **K dokoupení:** postýlka 30 €/pobyt (bez lůžkovin), ložní prádlo nebo ručníky 7 €/os. (vše možno vyžádat nebo zrušit min. 10 dní předem).
- » **Zvířata:** nepovolena.
- » **Příjezd/odjezd:** sobota 16:00 - 19:30 hod. / sobota do 09:30 hod., příjezd po 19:30 hod. za poplatek 20 € (nutno nahlásit předem), příjezd sobota od 11:30 hod. za poplatek 40 € (možno vyžádat nebo zrušit min. 10 dní předem).

Lignano Pineta

» lignanopineta.azzurro.cz

LIGNANO PINETA



více na **azzurro.cz**

42 residence ALISEI (Lignano Pineta)



Osmipatrová residence se nachází hned u Parco Hemingway s dětským hřištěm, je vybavena výtahem, má bazén a parkoviště (omezená kapacita). Všechny apartmány jsou funkčně vybaveny, mají vlastní sociální zařízení, klimatizaci, TV, trezor, mikrovlnnou troubu, kávovar a balkon.

34 vila ROSY (Lignano Pineta)



Čtyřapartmánová vila se nachází v klidné části letoviska, obklopena pěknou a prostornou zahradou. Apartmány mají vlastní sociální zařízení, TV/SAT, kávovar, Wi-Fi (za poplatek), balkon a číslované parkovací místo.

43 vily BORGIO VENEZIANO (Lignano Pineta)



Triapartmánové vilky se nachází uprostřed zeleně v klidné části letoviska, nedaleko Parco Hemingway s dětským hřištěm. Vilky mají společnou prostornou zahradu s barbecue a prádelnu. Všechny apartmány mají klimatizaci, trezor, TV/SAT, mikrovlnnou troubu, kávovar, zahrádku s terasou a parkovací místo.

41 vila LAURA (Lignano Pineta)



Dvouapartmánová vila se nachází na klidném místě, blízko parku Hemingway a nedaleko supermarketů, barů, restaurací a pizzerií. Klientům je k dispozici oplocená zahrada se zahradním nábytkem. Apartmány jsou mezonetové a mají dvojí sociální zařízení, TV/SAT, klimatizaci, pračku, trezor, Wi-Fi, terasu, 2 balkony a 2 až 3 parkovací místa.

Více informací najdete na lignanopineta.azzurro.cz

Lignano Pineta

» lignanopineta.azzurro.cz

LIGNANO PINETA



 [více na azzurro.cz](http://viece.na.azzurro.cz)

44 villaggio GIOVE (Lignano Pineta)



Villaggio se skládá celkem ze čtyř dvouapartmánových bungalovů umístěných v prostorné a udržované zahradě a nachází se nedaleko parku Parco Hemingway s dětským hřištěm a množstvím různých prolézaček. Klientům je k dispozici společné barbecue a pračka. Všechny apartmány mají vlastní sociální zařízení, klimatizaci, TV/SAT, trezor, mikrovlnnou troubu, kávovar, terasu s venkovním posezením a parkovací místo.

45 hotel SORAYA*** (Lignano Pineta)



Hotel s příjemnou rodinnou atmosférou leží nedaleko obchodní třídy a privátní pláže. Hotel má recepci, halu s Wi-Fi, bar, restauraci, billard, dětský koutek, posilovnu a parkoviště. Klientům je k dispozici krytý vyhříváný bazén a půjčovna kol (za poplatek). Vкусně vybavené pokoje mají vlastní sociální zařízení, fén, TV/SAT, telefon, klimatizaci, trezor, minibar a balkon.

46 hotel COLORADO*** (Lignano Pineta)

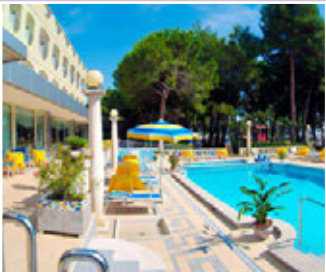

Hotel je jedinečný svojí polohou uprostřed zeleně a blízkostí pláže. Centrum Lignano Pineta je vzdáleno 10 min. chůze po promenádě. Hotel má recepci, výtah, restauraci, bar, bazén se solární terasou, slunečníky a lehátka, dětské hřiště, vířivku, velkou zahradu s dětským hřištěm, dětský koutek, posilovnu, stolní tenis a fotbal, petanque, Wi-Fi, půjčovnu kol (za poplatek), prádelnu, parkoviště nebo garáž (za poplatek).

Více informací najdete na lignanopineta.azzurro.cz

35 HOTEL MEDITERRANEO****

Wi-Fi     **D**



Hotel MEDITERRANEO**** (Arco del Maestrale) se nachází v klidné části obklopen zelení a nedaleko od obchodní zóny Lignano Pineta. Pro klienty je k dispozici privátní pláž s převlékáckými kabinkami. Hotel má **bazén** s dětskou a hydromasážní částí, solární terasu s lehátky, prostornou zahradu, recepci, výtah, restauraci, bar, **Wi-Fi**, internetový koutek v hale, společenskou místnost s TV, dětský koutek a dětské hřiště, možnost půjčování kol a holí pro Nordic Walking (omezený počet) a parkoviště (omezená kapacita). V období cca 09.06. - 09.09. se jednou týdně pořádají galavečery a večery s živou hudbou. Hotel také nabízí slevy na vstupné pro děti do tematických zábavních parků v Lignanu (informace na recepci). Hotelové pokoje jsou vybaveny vlastním sociálním zařízením, fénem, TV/SAT, telefonem, klimatizací, minibarem, trezorem a balkonem. V přízemí se nachází i bezbariérové pokoje (na vyžádání). Ve třetím patře jsou k dispozici pokoje Superior, které jsou prostornější, pro početnější rodiny je možné pokoje propojit (typ pokoje Apartment). Pokoje Standard pro 2 osoby je možné na vyžádání i s oddělenými lůžky. Informace o ostatních typech pokojů na azzurro.cz.

» **Vzdálenost od pláže:** 250 m.

		Standard			Superior		
		snídaně	polopenze	plná penze	snídaně	polopenze	plná penze
A	25. 05. – 01. 06. 07. 09. – 14. 09.	10860	12660	14280	12660	14470	16090
B	01. 06. – 15. 06.	12210	14000	15620	14000	15800	17420
C	15. 06. – 06. 07.	13290	15080	16700	15080	16880	18490
D	06. 07. – 03. 08.	14840	16610	18200	16610	18370	19960
E	03. 08. – 17. 08.	17140	18900	20490	18900	20670	22260
F	17. 08. – 24. 08.	15500	17260	18850	17260	19030	20620
G	24. 08. – 31. 08.	13730	15520	17130	15520	17310	18910
H	31. 08. – 07. 09.	12520	14310	15930	14310	16110	17730

- Co potěší:**
- » **zdarma dítě do 5 let jako 3. osoba (pokoje Standard)**
 - » **7=6 v období do 14.06.**
- » **V ceně:** snídaně, polopenze nebo plná penze (snídaně formou bufetu, oběd a večeře výběr z menu bez nápojů, salátový bar, zákusek) na osobu a 7 nocí ve dvoulůžkovém pokoji, klimatizace, plážový servis, delegát.
- » **Povinné poplatky na místě:** pobytová taxa viz str. 15.
- » **Slevy 3. a 4. osoba:** (pouze pokoje Standard) jako 4. osoba do 5 let při 2 dospělých a 2 dětech do 5 let ...50%, jako 3. a 4. osoba 5-11 let ...30%, 12 let a výše ...20%. Dítě jako 3. osoba do 5 let zdarma (včetně přistýlky).
- » **Příplatky:** pobyt kratší než 3 noci +15%.
- » **Zvířata:** malého a středního vzrůstu povolena, na dotaz, za poplatek 5 €/den.
- » **Příjezd/odjezd:** sobota 14:00 - 23:00 hod. / sobota do 10:00, na vyžádání kdykoli min. pobyt 3 noci.

30 HOTEL HELVETIA****

Wi-Fi     **D**



Hotel HELVETIA**** (Corso degli Alisei) se nachází v centru části Pineta. Nabízí příjemnou klimatizovanou restauraci s místní i mezinárodní kuchyní, bar, **Wi-Fi**, recepce, místnost s TV a internetovým koutkem, výtah, zahradu s **bazénem** a solární terasou se slunečníky a lehátky, vířivku, dětské hřiště, půjčovnu kol a holí Nordic Walking (do rozebrání) a soukromé parkoviště. Klientům je k dispozici privátní pláž s převlékáckými kabinkami. Hotel také nabízí slevy na vstupné pro děti do tematických zábavních parků v Lignanu (informace na recepci). Všechny pokoje typu Superior mají vlastní sociální zařízení, fén, TV/SAT, telefon, trezor, minibar, klimatizaci a balkon. Hotel má bezbariérový přístup a na vyžádání i bezbariérové pokoje. K dispozici jsou i další typy pokojů (více na azzurro.cz).

» **Vzdálenost od pláže:** 700 m.

		snídaně	polopenze	plná penze
A	25. 05. – 01. 06. 07. 09. – 14. 09.	9700	11500	13130
B	01. 06. – 15. 06.	11310	13110	14720
C	15. 06. – 06. 07.	12390	14180	15800
D	06. 07. – 03. 08.	13600	15370	16960
E	03. 08. – 17. 08.	15900	17670	19260
F	17. 08. – 24. 08.	14260	16030	17620
G	24. 08. – 31. 08.	12740	14520	16130
H	31. 08. – 07. 09.	11620	13420	15030

- Co potěší:**
- » **zdarma dítě do 5 let jako 3. osoba včetně přistýlky**
 - » **7=6 v období do 14.06.**
- » **V ceně:** snídaně, polopenze nebo plná penze (snídaně formou bufetu, oběd a večeře výběr z menu bez nápojů, dezert, salátový a zeleninový bar) na osobu a 7 nocí ve dvoulůžkovém pokoji, plážový servis, klimatizace, delegát.
- » **Povinné poplatky na místě:** pobytová taxa viz str. 15.
- » **Slevy 3. a 4. osoba:** jako 4. osoba do 5 let při 2 dospělých a 2 dětech do 5 let ...50%, jako 3. a 4. osoba 5-11 let ...30%, 12 let a výše ...20%. Dítě jako 3. osoba do 5 let zdarma (včetně přistýlky).
- » **Příplatky:** pobyt kratší než 3 noci +15%, postýlka 10 €/den.
- » **Zvířata:** malého a středního vzrůstu povolena, na dotaz, za poplatek 5 €/den.
- » **Příjezd/odjezd:** sobota 14:00 - 23:00 hod. / sobota do 10:00, na vyžádání kdykoli min. pobyt 3 noci.



Pětipatrová **residence SHAKESPEARE** (Calle Shakespeare) stojí v klidné zóně, pár kroků od pláže, nedaleko se nachází několik obchůdků a supermarket. Residence má výtah, **bazén** (v provozu cca 01.06. - 10.09.) a parkoviště (omezená kapacita). Apartmány mají vlastní sociální zařízení, klimatizaci, TV, kávovar, **Wi-Fi** (pouze pro surfování, nikoli stahování nebo streamování, za poplatek) a balkon. Typ mono a bilo jsou zrekonstruované a moderně vybavené.

- » **Vzdálenost od pláže:** 450 m.
- » **mono** - obývací pokoj s gaučem, rozkládacím dvougaučem a kuchyňským koutem.
- » **bilo** - ložnice s manželskou postelí, obývací pokoj s rozkládacím dvougaučem a kuchyňským koutem.
- » **trilo** - ložnice s manželskou postelí, ložnice se dvěma lůžky, obývací pokoj s rozkládacím dvougaučem a kuchyňským koutem.



		G mono 3	H bilo 4	I trilo 6
A	27. 04. – 01. 06. 07. 09. – 28. 09.	4960	6500	7910
B	01. 06. – 15. 06.	6960	8400	11060
C	15. 06. – 29. 06.	8010	9640	12800
D	29. 06. – 03. 08. 17. 08. – 24. 08.	10580	12950	17280
E	03. 08. – 17. 08.	13470	16320	22060
F	24. 08. – 31. 08.	9120	11140	14920
G	31. 08. – 07. 09.	6210	7490	9780

Co potěší:

- » **sleva 10% při objednávce do 31.12.2018, min. pobyt 7 nocí**
- » **sleva 8% při objednávce od 01.01. do 30.04., min. pobyt 7 nocí**
- » **V ceně:** pronájem apartmánu na 7 nocí, spotřeba vody, plynu a elektřiny, ložní prádlo, klimatizace, delegát.
- » **Povinné poplatky na místě:** závěrečný úklid 38 € (kuchyňský kout uklízí klienti vždy sami), 70 €/pobyt kratší než 7 nocí, pobytová taxa viz str. 15.
- » **Vratná kauce:** 100 €, 300 € mládežnické skupiny do 26 let (500 € v období 01.06. - 15.06.).
- » **K dokoupení:** postýlka (do 2 let) 20 €/týden, Wi-Fi 20 €/týden, osoba navíc (bez nároku na lůžko) 40 €/týden, vše na vyžádání při rezervaci.
- » **Zvířata:** malého vrzůstu povolena, na dotaz, za poplatek 20 €/týden.
- » **Příjezd/odjezd:** sobota 15:00 - 19:00 hod. (v období duben, květen a září), 16:00 - 20:00 hod. (v období 01.06. - 31.08.) / sobota do 9:00 hod., kdykoli v období do 29.06. a od 07.09., v období do 29.05. a od 07.09. min. pobyt 4 noci, 29.05. - 29.06. 5 nocí.



Paola



Ibiza Menorca

Vila PAOLA (Calle Schiller) se zahradou a 4 apartmány je situovaná v klidné části plné zeleně a nedaleko centra Lignano Riviera. Apartmány mají vlastní sociální zařízení, pračku, trezor, klimatizaci, TV/SAT, jednu nebo dvě terasy a parkovací místo. Nádherná **vila CREPETTA** (Calle Bach) s 5 apartmány se nachází v honosné části Lignano Riviera, od pláže ji dělí pouze pobřežní komunikace a piniový háj. K dispozici pro klienty je osvětlený bazén (5x10 m, v provozu cca 01.05. - 30.09.) s hydromasážní částí, prostorná oplocená a osvětlená zahrada s venkovním posezením a slunečními lehátky. Každý apartmán má vlastní sociální zařízení (typ trilo dvoji, quadri troji), klimatizaci, TV/SAT, trezor, pračku, myčku, **Wi-Fi**, terasu se zahradním nábytkem a parkovací místo (typ C7 a D8 dvě). Krásná a útulná **vila IBIZA MENORCA** (Viale della Scultura) má 6 apartmánů a leží nedaleko centra Lignano Riviera, ve velmi příjemné a klidné zóně, pár kroků od pláže. Apartmány mají vlastní sociální zařízení, trezor, TV/SAT, pračku, klimatizaci, **Wi-Fi**, balkon nebo zahrádku a terasu s venkovním posezením, jedno až dvě lehátka k opalování a parkovací místo v oplocené zahradě. Typ bilo je mezonetový s balkonem a zahrádkou (více na azzurro.cz).

- » **Vzdálenost od pláže:** 50 m Ibiza Menorca, 100 m Crepetta, 500 m Paola.
- » **bilo** - ložnice s manželskou postelí, obývací pokoj s rozkládacím dvougaučem a kuchyňkou.
- » **trilo** - ložnice s manželskou postelí, ložnice se dvěma lůžky nebo manželskou postelí a případně další lůžkem, obývací pokoj s rozkládacím dvougaučem a kuchyňka nebo kuchyňský kout.
- » **quadri** - 3 ložnice s manželskou postelí nebo dvěma lůžky, obývací pokoj s rozkládacím dvougaučem a kuchyňkou.



Crepetta

	PAOLA	 CREPETTA			IBIZA MENORCA	
	C trilo 6	B bilo 4	C trilo 6 C trilo 7	D quadri 8	C trilo 6	C trilo 7
A	06. 04. – 18. 05. 14. 09. – 28. 09.	5270	5000	15210	16330	8930 9350
B	18. 05. – 25. 05. 07. 09. – 14. 09.	6140	7260	15210	16330	8930 9350
C	25. 05. – 01. 06.	8310	9690	20490	22010	11910 12880
D	01. 06. – 15. 06. 31. 08. – 07. 09.	10380	12180	25890	27550	15090 16060
E	15. 06. – 29. 06.	12460	14540	30460	32810	17860 19240
F	29. 06. – 06. 07. 24. 08. – 31. 08.	14990	17580	37200	39930	21530 23300
G	06. 07. – 03. 08. 17. 08. – 24. 08.	20170	23570	49870	53280	29020 31200
H	03. 08. – 17. 08.	21530	25070	53140	56820	30930 33250

- » **V ceně:** pronájem apartmánu na 7 nocí, spotřeba vody, plynu a elektřiny (pouze v období 18.05. - 21.09.), závěrečný úklid (kuchyňský kout a koupelnu uklízí klienti sami, jinak za poplatek dle znečištění), klimatizace, delegát.
- » **Povinné poplatky na místě:** pobytová taxa viz str. 15.
- » **Vratná kauce:** 150 €, 100 €/os. skupiny.
- » **K dokoupení:** ložní prádlo 7 €/os./týden (i dvoulůžko), 3 ručníky 7 €/os./týden.
- » **Zvířata:** povolena, na dotaz.
- » **Příjezd/odjezd:** sobota 16:00 - 19:00 hod. / sobota do 10:00 hod.

Lignano Riviera

» lignanoriviera.azzurro.cz

LIGNANO RIVIERA



 **více na azzurro.cz**

7 vila MARIAELENA (Lignano Riviera)



Čtyřapartmánová vila se nachází jen pár kroků od pláže v klidné části letoviska plné zeleně, má oplocenou zahradu a garáž. V okolí se nachází obchody, supermarket, restaurace, pizzerie a bary. Apartmány mají vlastní sociální zařízení, TV/SAT, Wi-Fi, klimatizaci, myčku, pračku, trezor, balkon nebo terasu se zahradním nábytkem včetně dvou slunečních lehátek a parkovací místo v garáži.

13 vila FIDIA (Lignano Riviera)



Vila je jednopatrová vila, která má 6 apartmánů a nachází se v klidné části letoviska uprostřed zeleně, nedaleko supermarketu a obchodů. Klientům je k dispozici společná zahrada, barbecue, prádelna a parkoviště (omezená kapacita). Apartmány mají vlastní sociální zařízení, mikrovlnnou troubu, trezor, TV/SAT, klimatizaci a balkon nebo terasu.

15 vila SABRINA (Lignano Riviera)



Exkluzivní a velmi prostorná vila se nachází v příjemné a klidné části Lignano Riviera obklopena piniovými háji. Součástí vily je podloubí s prostornou terasou s venkovním posezením, velká zahrada s bazénem, barbecue, garáž a 2 venkovní parkovací místa. Apartmán má trojí sociální zařízení, TV/SAT, pračku, myčku, trezor, mikrovlnnou troubu, kávovar a klimatizaci. Klienti mají možnost vyžádat si zdarma jedno místo pro lož v přístavu.

Více informací najdete na lignanoriviera.azzurro.cz

LIGNANO RIVIERA



více na **azzurro.cz**

16 vily BEETHOVEN (Lignano Riviera)



Tríapartmánové vily se nachází v klidné části letoviska plné zeleně a v blízkosti obchodů. Klientům je k dispozici prostorná a oplocená zahrada. Apartmány mají vlastní sociální zařízení, TV/SAT, klimatizaci, trezor, mikrovlnnou troubu, kávovar a parkovací místo.

19 vila BRICIOLO (Lignano Riviera)



Vila s 6 apartmány se nachází uprostřed zeleně v klidné části letoviska, od pláže ji dělí pouze pobřežní komunikace a pinový háj. V okolí se nachází obchody, supermarket, restaurace, pizzerie a bary. Klientům je k dispozici osvětlený bazén (5x10 m), oplocená a osvětlená zahrada s venkovním posezením a slunečními lehátky. Apartmány mají vlastní sociální zařízení, klimatizaci, myčku, pračku, TV/SAT, trezor, Wi-Fi, balkon nebo terasu a parkovací místo.

20 vila ROSSA (Lignano Riviera)



Šestiapartmánová vila má výbornou polohu, nachází se v klidné části letoviska, jen pár kroků od pláže a nedaleko centra Lignano Riviera a Lignano Pineta se supermarket, obchody, restaurace a bary. Má prostornou osvětlenou zahradu a parkovací místo ke každému apartmánu. Apartmány mají vlastní sociální zařízení, pračku, klimatizaci, Wi-Fi, trezor, TV/SAT a balkon nebo terasu s venkovním posezením.

18 vila SILVIA (Lignano Riviera)



Vila s 6 apartmány se nachází klidné části letoviska plné zeleně, nedaleko pláže a má prostornou oplocenou zahradu.

Více informací najdete na **lignanoriviera.azzurro.cz**



Gardenia



Marisa



Althea



Laura





Laura



Althea

Příjemná **residence GARDENIA** (Corso delle Nazioni) leží na rozlehlém pozemku a nachází se cca 300 m od obchodní zóny. Klientům je k dispozici recepce, **bazén**, výtah, zahrada a parkoviště (omezená kapacita). Apartmány mají vlastní sociální zařízení, klimatizaci, TV, mikrovlnnou troubu, kávovar a balkon. Typ mono s výhledem na bazén. Pětipatrová **residence ALTHEA** (Calle Goethe) se nachází v klidné části, v blízkosti přístavu Marina Uno. Má výtah, recepce, **bazén** pro dospělé, **dětský bazén**, zahradu a parkoviště (omezená kapacita). Apartmány jsou standardně vybaveny a mají vlastní sociální zařízení, TV, kávovar, mikrovlnnou troubu, klimatizaci a balkon. Čtyřapartmánová **vila MARISA** (Calle Schiller) se nachází v klidné a zelené části, ideální k dovolené plné odpočinku, nedaleko supermarketu a restaurací. Vilka má prostornou zahradu, je zrekonstruovaná a disponuje parkovacím místem ke každému apartmánu. Apartmány jsou nově vybaveny, mají vlastní sociální zařízení, TV/SAT, klimatizaci, trezor, kávovar, mikrovlnnou troubu a balkon nebo terasu. **Villaggio LAURA** (Corso delle Nazioni) leží na velkém oploceném pozemku plném stromů a zeleně. Skládá se z pěti samostatných vilek, každá má krytou terasu, barbecue, společnou zahradu a parkoviště. Apartmány mají vlastní sociální zařízení, trezor, klimatizaci, TV/SAT, kávovar, mikrovlnnou troubu a dvě parkovací místa.

- » **Vzdálenost od pláže:** 450 m Gardenia, 700 m Althea, 750 m Marisa, Laura.
- » **mono** - obývací pokoj s dvěma rozkládacími dvougauči a kuchyňským koutem.
- » **bilo** - ložnice s manželskou postelí a případně dalším lůžkem, obývací pokoj s rozkládacím dvougaučem a kuchyňským koutem.
- » **trilo** - ložnice s manželskou postelí, ložnice s patrovou postelí nebo s manželskou postelí a dalším lůžkem (Marisa), obývací pokoj s rozkládacím dvougaučem a kuchyňským koutem nebo kuchyňkou (Marisa).
- » **quadrí** - 2 ložnice s manželskou postelí, ložnice s patrovou postelí, obývací pokoj s rozkládacím dvougaučem a kuchyňka.

		 GARDENIA	 ALTHEA		 GARDENIA	MARISA	LAURA
		A mono 4	B bilo 4	B bilo 5	C trilo 6	C trilo 7	D quadri 8
A	06. 04. – 25. 05. 14. 09. – 02. 11.	5230	6010	6200	7560	5810	11630
B	25. 05. – 01. 06.	6730	7690	7880	9610	8080	15000
C	01. 06. – 08. 06.	7500	8460	8850	10770	8080	16540
D	08. 06. – 15. 06.	9810	10960	11540	13850	11730	21540
E	15. 06. – 22. 06.	10380	11920	12310	15000	12880	23270
F	22. 06. – 29. 06.	11920	13460	14230	17110	15190	26540
G	29. 06. – 06. 07. 24. 08. – 31. 08.	13460	15190	15960	19230	20960	29810
H	06. 07. – 13. 07.	14230	15960	16730	20380	22110	31540
I	13. 07. – 27. 07.	14760	16650	17410	21010	22900	32740
J	27. 07. – 03. 08.	15140	17030	17790	21570	23470	33500
K	03. 08. – 10. 08.	16280	18360	19110	23090	25170	35960
L	10. 08. – 17. 08.	16840	19110	20060	24220	26310	37660
M	17. 08. – 24. 08.	15520	17410	18360	22140	24030	34250
N	31. 08. – 07. 09.	9810	10960	11540	13850	15190	21540
O	07. 09. – 14. 09.	6010	6780	7170	8530	5810	13370

Co potěší:

» **sleva 10% v období do 08.06. a od 07.09. při objednávce do 28.02., min. pobyt 7 nocí**

- » **V ceně:** pronájem apartmánu na 7 nocí, spotřeba vody, plynu a elektřiny, závěrečný úklid (kuchyňský kout uklízí klienti sami, jinak za poplatek 40-80 €), klimatizace, plážový servis (cca 15.05. - 15.09.), delegát.
- » **Vratná kauce:** 100 €, 500 € mládežnické skupiny (18-26 let).
- » **K dokoupení:** ložní prádlo 8 €/os., ručníky 7 €/os., postýlka 2 €/den, sportovní kočárek 1 €/den a kauce 20 € (obojí do 3 let, na vyžádání), kolo 2 €/den (min. pronájem 14 €).
- » **Zvířata:** malého vzrůstu povolena (do 8 kg, pouze Laura), na dotaz, za poplatek 35 €/pobyt.
- » **Příjezd/odjezd:** sobota 17:00 - 20:00 hod. / sobota do 09:00 hod., kdykoli v období do 08.06. a od 07.09. min. pobyt 5 nocí.



Elegantní **residence RUBIN** (Viale della Scultura) se nachází ve velmi pěkné a klidné zóně, nedaleko pláže a blízko centra. Residence má výťah, zahradu, **bazén** (v provozu cca 01.06. - 10.09.) a parkoviště. Apartmány mají vlastní sociální zařízení, fén, TV, kávovar, **Wi-Fi** (pouze pro surfování, nikoliv pro stahování nebo streamování, za poplatek), balkon a parkovací místo. V apartmánech je možná klimatizace, na vyžádání při rezervaci a za poplatek (typ H pouze některé).

- » **Vzdálenost od pláže:** 250 m.
- » **mono** - obývací pokoj s rozkládacím dvougaučem, rozkládacím lůžkem a kuchyňským koutem.
- » **bilo** - ložnice s manželskou postelí, obývací pokoj s rozkládacím dvougaučem a kuchyňským koutem.
- » **trilo** - ložnice s manželskou postelí, ložnice se dvěma lůžky, obývací pokoj s rozkládacím dvougaučem a kuchyňským koutem.



I trilo 6

		G mono 3	H bilo 4	I trilo 6
A	27. 04. – 01. 06. 07. 09. – 28. 09.	5380	7650	8540
B	01. 06. – 15. 06.	7890	9520	13050
C	15. 06. – 29. 06.	8930	10780	14820
D	29. 06. – 03. 08. 17. 08. – 24. 08.	11900	14140	19010
E	03. 08. – 17. 08.	14750	17310	23500
F	24. 08. – 31. 08.	10290	12180	16420
G	31. 08. – 07. 09.	7160	8600	11750

Co potěší:

- » **sleva 10% při objednávce do 31.12.2018, min. pobyt 7 nocí**
- » **sleva 8% při objednávce od 01.01. do 30.04., min. pobyt 7 nocí**
- » **V ceně:** pronájem apartmánu na 7 nocí, spotřeba vody, plynu a elektřiny, ložní prádlo, delegát.
- » **Povinné poplatky na místě:** závěrečný úklid 38 € (kuchyňský kout uklízí klienti vždy sami), 70 €/pobyt kratší než 7 nocí, pobytová taxa viz str. 15.
- » **Vratná kauce:** 100 €, 300 € mládežnické skupiny do 26 let (500 € v období 01.06. - 15.06.).
- » **K dokoupení:** postýlka (do 2 let) 20 €/týden, Wi-Fi 20 €/týden, klimatizace 25 €/týden, osoba navíc (bez nároku na lůžko) 40 €/týden, vše na vyžádání při rezervaci.
- » **Zvířata:** malého vzrůstu povolena, na dotaz, za poplatek 20 €/týden.
- » **Příjezd/odjezd:** sobota 15:00 - 19:00 hod. (v období duben, květen a září), 16:00 - 20:00 hod. (v období 01.06. - 31.08.) / sobota do 9:00 hod., kdykoli v období do 29.06. a od 07.09., v období do 29.05. a od 07.09. min. pobyt 4 noci, 29.05. - 29.06. 5 nocí.



La Meridiana

Residence DONATELLO (Calle Donatello) je obklopena zelení v klidné části Lignano Riviera, v blízkosti supermarketu, restaurací, pizzerií a barů. Součástí residence je výťah, **bazén**, **Wi-Fi** u bazénu a prostorná společná zahrada. Apartmány mají vlastní sociální zařízení, klimatizaci, trezor, práčku (mimo typ A a C22), TV/SAT, jeden až dva balkony (z toho jeden vždy s venkovním posezením) a parkovací místo. Typ mono a bilo se nachází v přízemí. **Residence LA MERIDIANA** (Via Lungomare Riccardo Riva) leží přímo u pobřeží, v klidné a příjemné části s piniemi a nedaleko centra Lignano Riviera s množstvím různých obchodů, barů, restaurací a pizzerií. Součástí residence jsou výťahy a velká zahrada s **bazénem** pro dospělé a **dětským bazénem**. Klientům je k dispozici **Wi-Fi** u bazénu. Apartmány jsou mezonetové, mají vlastní sociální zařízení, trezor, TV nebo TV/SAT, dva balkony (z nichž jeden je s venkovním posezením) nebo terasu s oplocenou zahradkou a parkovací místo nebo garáž. Apartmány v 1. patře a přízemí mají klimatizaci, apartmány v 4. patře a přízemí práčku. Apartmány v přízemí mají navíc myčku a oplocenou zahradku, apartmány v 4. patře výhled na moře. Bazény u obou residencí jsou v provozu cca 01.06. - 15.09.

- » **Vzdálenost od pláže:** 50 m La Meridiana, 450 m Donatello.
- » **mono** - obývací pokoj se dvěma rozkládacími dvougauči a kuchyňským koutem.
- » **bilo** - ložnice s manželskou postelí, obývací pokoj s rozkládacím dvougaučem a kuchyňským koutem.
- » **trilo** - ložnice s manželskou postelí, ložnice se dvěma až třemi lůžky nebo rozkládacím dvougaučem, obývací pokoj s gaučem nebo rozkládacím dvougaučem a kuchyňkou nebo kuchyňským koutem.



Donatello

		DONATELLO			LA MERIDIANA
		A mono 4	B bilo 4	C trilo 6 / C22 trilo 6	C trilo 6 / C trilo 7
A	06. 04. – 18. 05. 14. 09. – 28. 09.	4720	5270	6670	5550
B	18. 05. – 25. 05. 07. 09. – 14. 09.	5020	6140	7260	8230
C	25. 05. – 01. 06.	6780	8310	9690	10940
D	01. 06. – 15. 06. 31. 08. – 07. 09.	8450	10380	12180	14120
E	15. 06. – 29. 06.	10110	12460	14540	16480
F	29. 06. – 06. 07. 24. 08. – 31. 08.	12260	14990	17580	20170
G	06. 07. – 03. 08. 17. 08. – 24. 08.	16220	20170	23570	27120
H	03. 08. – 17. 08.	17440	21530	25070	28890

- » **V ceně:** pronájem apartmánu na 7 nocí, spotřeba vody, plynu a elektřiny (pouze v období 18.05. - 21.09.), závěrečný úklid (kuchyňský kout a koupelnu uklízí klienti sami, jinak za poplatek dle znečištění), případná klimatizace, delegát.
- » **Povinné poplatky na místě:** pobytová taxa viz str. 15.
- » **Vratná kauce:** 150 €, 100 €/os. skupiny.
- » **K dokoupení:** ložní prádlo 7 €/os./týden (i dvoulůžko), 3 ručníky 7 €/os./týden.
- » **Zvířata:** povolena, na dotaz.
- » **Příjezd/odjezd:** sobota 16:00 - 19:00 hod. / sobota do 10:00 hod.

Lignano Riviera

» lignanoriviera.azzurro.cz

LIGNANO RIVIERA



 více na **azzurro.cz**

22 vila MISSANA (Lignano Riviera)



Krásná vila se nachází uprostřed zeleně v klidné části letoviska a nedaleko obchodů, skládá se pouze ze dvou prostorných na sobě nezávislých apartmánů. K dispozici je barbecue, oplocená zahrádka, garáž a parkoviště. Apartmány jsou standardně vybaveny a mají vlastní sociální zařízení, TV/SAT, kávovar, mikrovlnnou troubu, práčku a klimatizaci.

4 vila SCHILLER (Lignano Riviera)



Dvouapartmánová vila se nachází v klidné části letoviska uprostřed zeleně, pár kroků od přístavu Marina Uno a nedaleko od obchodů a restaurací. Klientům je k dispozici prostorná oplocená zahrada a parkoviště. Apartmány mají vlastní sociální zařízení, klimatizaci, TV, trezor, mikrovlnnou troubu, kávovar a velkou krytou terasu s venkovním posezením.

12 vila LUCIANA (Lignano Riviera)

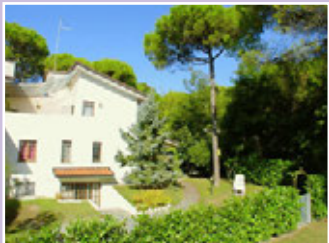

Prestížní vila s pěti apartmány je celá ponořená v bohaté zeleni. Leží v klidné části, pár kroků od pláže a nedaleko od obchodní zóny se supermarketem, bary, restauracemi a pizzeriemi. V blízkosti se také nalézá Riviera Park s barem s občerstvením a společenskou zábavou pro děti i dospělé. Každý apartmán má vlastní sociální zařízení, TV/SAT, klimatizaci, Wi-Fi, práčku, terasu nebo balkon s venkovním posezením, dvěma slunečními lehátky, krbem a parkovací místo v oplocené zahradě.

Více informací najdete na lignanoriviera.azzurro.cz

LIGNANO RIVIERA



 [více na azzurro.cz](#)

21 vila BETTY (Lignano Riviera)



Dvouapartmánová vila je umístěná v exkluzivní části Lignana Rivieri. Ponořená v zelení a několik kroků od pláže, velmi blízko lázeňského komplexu a center Lignano Pineta a Lignano Riviera. Apartmány jsou mezonetové, každý má dvojí vlastní sociální zařízení, TV, klimatizaci, Wi-Fi, myčku, pračku, trezor, prostornou a oplocenou zahradu se zahradním nábytkem, 2 lehátka k opalování, terasu s krbem a parkovací místo.

8 vila FRANCESCA (Lignano Riviera)



Dvouapartmánová vila se nachází uprostřed zeleně na klidném místě a nedaleko centra Lignano Riviera se supermarketem, bary a pizzeriemi. Vila má pěknou oplocenou zahradu s venkovním posezením a dvěma slunečními lehátky. Každý apartmán má vlastní sociální zařízení, klimatizaci, TV, trezor, pračku, krytou terasu s venkovním krbem a parkovací místo v zahradě.

4 vila NICOLETTA (Lignano Riviera)



Vila se nachází uprostřed zeleně a nedaleko centra Lignano Riviera se supermarketem, bary, restauracemi a pizzeriemi. Vila má oplocenou zahradu s venkovním posezením, krbem a dvěma slunečními lehátky. Klientům jsou k dispozici dvě parkovací místa v zahradě. Apartmán má dvojí sociální zařízení, klimatizaci, TV/SAT, pračku, trezor a terasu.

Více informací najdete na lignanoriviera.azzurro.cz

3 VILA GILDA



Elegantní **vila GILDA** (Calle Byron) je složena z 6 apartmánů, nachází se v klidné a zelené části letoviska, pár kroků od turistického přístavu Marina Uno a v blízkosti obchodů, restaurací a pizzerií. Apartmány jsou moderně vybavené, mají vlastní sociální zařízení, TV/SAT, trezor, klimatizaci, pračku, balkon nebo terasu s venkovním posezením a 2 parkovací místa.

- » **Vzdálenost od pláže:** 600 m.
- » **trilo** - ložnice s manželskou postelí, ložnice se dvěma lůžky nebo s patrovou postelí, obývací pokoj s rozkládacím dvougaucem a kuchýnkou nebo kuchyňským koutem.

		C trilo 6
A	06. 04. – 18. 05. 14. 09. – 28. 09.	5550
B	18. 05. – 25. 05. 07. 09. – 14. 09.	7260
C	25. 05. – 01. 06.	9690
D	01. 06. – 15. 06. 31. 08. – 07. 09.	12180
E	15. 06. – 29. 06.	14540
F	29. 06. – 06. 07. 24. 08. – 31. 08.	17580
G	06. 07. – 03. 08. 17. 08. – 24. 08.	23570
H	03. 08. – 17. 08.	25070

- » **V ceně:** pronájem apartmánu na 7 nocí, spotřeba vody, plynu a elektřiny (pouze v období 18.05. - 21.09.), závěrečný úklid (kuchyňský kout a koupelnu uklízí klienti sami, jinak za poplatek dle znečištění), klimatizace, delegát.
- » **Povinné poplatky na místě:** pobytová taxa viz str. 15.
- » **Vratná kauce:** 150 €, 100 €/os. skupiny.
- » **K dokoupení:** ložní prádlo 7 €/os./týden (i dvoulůžko), 3 ručníky 7 €/os./týden.
- » **Zvířata:** povolena, na dotaz.
- » **Příjezd/odjezd:** sobota 16:00 - 19:00 hod. / sobota do 10:00 hod.

2 HOTEL OLD RIVER***



Hotel OLD RIVER*** (Viale Adriatico) je velmi příjemný rodinný hotel, nachází se v části Lignano Riviera, blízko pláže a 400 m od ústí řeky Tagliamento, která v těchto místech rozděluje regiony Friuli-Venezia Giulia a Veneto. Hotel disponuje zrekonstruovanou vstupní halou s recepcí, restaurací a barem s venkovním posezením. Dále má **bazén**, střešní solární terasu s krásným panoramatickým výhledem na moře a piniové háje, výtah, společenskou místnost s TV, **Wi-Fi**, půjčovnu kol a parkoviště (omezená kapacita). Hotelové pokoje jsou jednoduše vybaveny s vlastním sociálním zařízením (většina zrekonstruované se sprchovacím boxem), TV/SAT, trezorem, klimatizací a balkonem. Na vyžádání jsou k dispozici pokoje Family pro 4 - 5 osob (dva propojené pokoje). Velkou výhodou hotelu je slovenský hovořící personál. Nedaleko hotelu se nachází volně dostupná psí pláž La Spiaggia di Duke (slunečníky, lehátka a další vybavení za poplatek).

- » **Vzdálenost od pláže:** 250 m.

		snídaně	polopenze	plná penze
A	25. 05. – 06. 07. 31. 08. – 07. 09.	7920	9050	9950
B	06. 07. – 03. 08. 24. 08. – 31. 08.	8750	10320	11220
C	03. 08. – 24. 08.	9280	11040	11930

- Co potěší:**
- » **sleva 5% při objednávce do 28.02.**
 - » **V ceně:** snídaně, polopenze nebo plná penze (snídaně formou bufetu, oběd a večeře výběr z menu bez nápojů, salátový bar) na osobu a 7 nocí ve dvoulůžkovém pokoji, klimatizace, delegát.
 - » **Povinné poplatky na místě:** pobytová taxa viz str. 15.
 - » **Slevy 3. a 4. osoba:** 4-14 let ...50%, 15 let a výše ...20%. Dítě do 4 let zdarma.
 - » **Zvířata:** na dotaz.
 - » **Příjezd/odjezd:** kdykoli 14:00 - 21:00 hod. / kdykoli do 10:00 hod., min. pobyt 7 nocí, v období A kratší pobyt na vyžádání.



ELLE



ACQUAMARINA / GOLD



48 m²



TREND

Pěkný **camping village PINO MARE** (Lungomare Riccardo Riva) se rozprostírá podél pláže v zadní části Lignano Riviera a blízko ústí řeky Tagliamento. Camping je velice prostorný a plný zeleně se spoustou klidných míst, ale zároveň výborně vybaven pro aktivní odpočinek a sport. Jeho součástí je **dětský bazén a bazén** pro dospělé s krytou hydromasážní částí a prostornou solární terasou se slunečníky a lehátky, barem a posilovnou přímo u bazénu. K dispozici jsou klientům i tenisové kurty, petanque, šipky, stolní fotbal a hřiště na malou kopanou, různé druhy tance, plážový volejbal, supermarket, restaurace s vyhlášenými rybími specialitami, restaurace self-service, pizzerie, bar, internet a **Wi-Fi** (ve společných prostorách, zdarma pro 2 přístroje k mobilu), prádelna (za poplatek), animace, gymnastika, pilates, yoga, aqua aerobik, dětské hřiště a privátní pláž s plážovým servisem. Nově vybudované wellness nabízí relaxační zónu, vyhřívaný bazén se slanou vodou, vířivku, turecké lázně a masáže (za poplatek). Velmi pěkné a moderní mobilhomey mají dvojí sociální zařízení (typ Deluxe troj), TV/SAT, mikrovlnnou troubu (pouze Deluxe, Gold), klimatizaci, venkovní posezení a parkovací místo. Pár kroků od kempu se nachází volně dostupná psí pláž La Spiaggia di Duke (slunečníky, lehátka a další vybavení za poplatek).

- » **Vzdálenost od pláže:** 10-500 m.
- » **mobilhome** (Elle, Trend) - ložnice s manželskou postelí, ložnice se dvěma lůžky, obývací pokoj s gaučem a kuchyňským koutem.
- » **mobilhome** (48 m²) - 2 ložnice s manželskou postelí, obývací pokoj s gaučem a kuchyňským koutem.
- » **mobilhome** (Acquamarina, Gold) - ložnice s manželskou postelí, ložnice se dvěma lůžky, obývací pokoj s rozkládacím dvougaučem a kuchyňským koutem.
- » **mobilhome** (Deluxe) - ložnice s manželskou postelí, 2 ložnice se dvěma lůžky, obývací pokoj s kuchyňským koutem.

		mobilhome 5			mobilhome 6		
		ELLE	TREND	48 m ²	ACQUAMARINA	GOLD	DELUXE
A	20. 04. – 25. 05. 07. 09. – 21. 09.	16000	19120	20410	21510	23900	28680
	25. 05. – 22. 06. 31. 08. – 07. 09.	22990	26820	28820	30100	35570	40860
C	22. 06. – 03. 08. 24. 08. – 31. 08.	31060	37170	38600	39860	43990	50090
	03. 08. – 24. 08.	31780	38780	39860	41480	48300	54580

Co potěší:

- » **sleva 5% při objednávce do 28.02.**
- » **5=4 nebo 7=6 v období do 25.05.**
- » **7=5 v období od 07.09.**

- » **V ceně:** pronájem mobilhomeu na 7 nocí, spotřeba vody, plynu a elektřiny, ložní prádlo, kredit na klimatizaci (10 hod./den), plážový servis, delegát.
- » **Povinné poplatky na místě:** závěrečný úklid 52 €, pobytová taxa viz str. 15.
- » **Vratná kauce:** 100 €.
- » **K dokoupení:** klimatizace (po vyčerpání kreditu) 1 €/hod., prádelna 5 €/žeton, postýlka 7 €/den a 2.parkovací místo 10,60 €/den (obojí na vyžádání).
- » **Zvířata:** povolena, na dotaz, za poplatek 5,10 €/den.
- » **Příjezd/odjezd:** sobota 16:00 - 23:00 hod. / sobota do 10:00 hod., kdykoli A min. pobyt 3 noci.

Lignano Riviera

» lignanoriviera.azzurro.cz

LIGNANO RIVIERA



 více na **azzurro.cz**

24 GREEN VILLAGE RESORT**** (Lignano Riviera)



Resort se nachází na ploše přímo u golfového hřiště v klidné části Lignano Riviera. Komplex se skládá z hotelové části, vilek s apartmány a zaletněné plochy se zachovaným přirozeným eco-systémem. K vybavení patří recepce, hala, bar a prostorná restaurace s panoramatickou krytou terasou. Součástí resortu je velký bazén s vodními atrakcemi, dětský bazén a open air wellness s vířivkou, saunou, tureckými lázními a posilovnou. Klientům je k dispozici Wi-Fi zdarma v hotelové hale, u bazénu a ve vilkách, půjčovna kol a golfových vozíků (za poplatek). Pro nejmenší hosty je připraveno dětské hřiště, miniklub (za poplatek) a bohatý animační program.

17 hotel PRESIDENT**** (Lignano Riviera)



Hotel se nachází na klidném místě, obklopen piniemi, cca 500 m od privátní pláže. V blízkosti hotelu se nachází golfové hřiště, kde klienti hotelu mají vstup za zvýhodněnou cenu (informace na recepci). Hotel má recepci, bar, restauraci s terasou, Wi-Fi, společenskou místnost s TV, zahradu, bazén se slunečníky a lehátky, dětský bazén, privátní pláž, dětský koutek, animační program pro děti, půjčovnu kol (včetně elektrokol), nabíjecí stanici pro elektromobily. Parkování je možné v okolí hotelu, kde je dostatek parkovacích míst bez poplatku. Pokoje jsou moderně a vkusně vybaveny, všechny mají vlastní sociální zařízení, fén, trezor, TV/SAT, klimatizaci, telefon, Wi-Fi, minibar a většina balkon.

Více informací najdete na
lignanoriviera.azzurro.cz

Golfové hřiště

