severní itálie 2019

Friuli-Venezia Giulia · Veneto

Emilia Romagna · Liguria · Lago di Garda

azzurro

CESTOVNÍ KANCELÁŘ

OPRAVDOVÝ SPECIALISTA NA ITÁLII

www.azzurro.cz

Sledujte naše internetové stránky, kde je nabídka průběžně rozšiřována a aktualizována.

Vážení zákazníci, milí přátelé,
děkujeme vám za stálou přízeň, jsme spolu již 25. sezónu

Věříme, že není potřeba mnoho slov, protože naše katalogy, naše internetová nabídka i naše práce pro vás hovoří samy za sebe. Jsme tu již 25 let a za tu dobu máme ve vás širokou rodinu milovníků Itálie, kteří s námi jezdí pravidelně a doporučují nás svému okolí.
Právě díky vám jsme v uplynulém roce dosáhli zatím nejlepších výsledků v naší historii, kdy jsme pokořili vlastní rekordy v počtu klientů i v počtu objednávek. Přispělo k tomu i úspěšné zavedení naší autobusové linky do severní Itálie, kdy jsme si pronajali žluté autobusy RegioJet, které jezdí českou i moravskou cestou.
Jsme rádi, že jste s námi už tak dlouho a pomáháte nám neustále růst. Proto bychom vám chtěli nabídnout možnost obdarovat své přátele, známé, širší rodinu, kteří by chtěli jet s vámi. Mohou nyní s vámi sdílet vaši slevu stálého klienta 3%.

Najděte si u nás svoji dovolenou – rádi vám pomůžeme…

CK AZZURRO, opravdový specialista na Itálii

Proč s námi:

25 let

- máme již 25 let zkušeností s prodejem dovolených po celé Itálii
- jsme opravdoví specialisté, nabízíme jen Itálii a za ta léta se opravdu vyznáme
- máme nejširší nabídku na českém i slovenském trhu, nyní již 293 letovisek a 2110 kapacit
- kapacity, které nabízíme, máme prověřené a osobně známe
- máme vlastní delegáty na severu Itálie a na Palmové riviéře
- nabízíme vlastní komfortní autobusovou dopravu do severní Itálie
- náš telefonický servis pro klienty na cestách po Itálii je široký, pomáhali jsme už při haváriích, se ztracenými dětmi i s nepojízdným vozem
- s námi můžete svoji dovolenou platit příspěvky od zaměstnavatele až do 100%
- u nás ušetříte na záloze za ubytování
- jako už jediní tiskneme přehledné specializované katalogy na Itálii
- když napíšete **www.italie.cz**, tak to jsme my

PRO VAŠI POHODLNĚJŠÍ ORIENTACI

typ ubytování ★ hotel; residence, apartmány

označení residencí, hotelů a středisek s minimálně jedním **bazénem** k dispozici

číslo ubytovací kapacity v mapě

název ubytovací kapacity

vzdálenost z ČR nebo SR

dálniční sjezd v místě

nejbližší železniční zastávka

52 RESIDENCE **MIAMI** Wi-Fi D

pobytová místa s **Wi-Fi připojením**

ubytování, kde alespoň v jedné typologii je k dispozici **klimatizace** (v ceně nebo za poplatek)

označení ubytování s **bezbariérovým přístupem**

všechna pobytová místa jsou určena pro klienty s **vlastní dopravou**

označení pobytových míst, kam je možno využít námi nabízenou **autobusovou dopravu** (více o dopravě na straně 6-8)

delegát působí v dané oblasti a je s klienty v kontaktu osobně v určené dny a hodiny v období cca od poloviny června do poloviny září

Využijte našich slev

Slevy za včasné objednání do 31.1.2019

- **3 %** z částky za ubytování (přičitatelná ke slevám Co potěší)
- **300 Kč/os.** z ceny naší dopravy autobusy RegioJet do severní Itálie v termínech 7.6. – 14.9.2019 (při současném zakoupení ubytování z nabídky CK Azzurro), bližší informace k dopravě na str. 6-7

Celoroční sleva pro stálé zákazníky

- **3 %** z částky za ubytování pro všechny, kteří si u nás kdykoli v minulosti objednali pobyt v Itálii (přičitatelná ke slevám za včasné objednání i ke slevám Co potěší)

Slevy Co potěší

- Tento druh najdete u vybraných kapacit, vždy pod tabulkou s cenami. Slevy Co potěší se odečítají jako první v případě kombinace s ostatními slevami. Některé slevy Co potěší nelze mezi sebou vzájemně kombinovat (viz jednotlivá ubytování).

Sleva pro skupiny

- Slevu poskytujeme skupinám od 20 osob výše, informujete se při objednávce. Skupinová sleva není vymahatelná a nelze ji kombinovat se slevou za včasné objednání nebo pro stálé zákazníky.

Podmínky slev

Všechny uvedené slevy se počítají pouze ze základní ceny za ubytování a nevztahují se na dopravu ani na pojištění (které je nutné uhradit v plné výši v den sjednání a zaplatit společně se zálohou na ubytování). Slevy mohou být uplatněny pouze při sjednání Smlouvy o zájezdu, zpětné uplatnění není možné.

Objednejte teď a zaplaťte méně

31 leden

Objednáte do 31.1.2019

- zaplatíte **zálohu 10 %** z ceny ubytování a případně dopravy (v případě ceny zájezdu nižší než 15000 Kč činí záloha 1500 Kč), zbytek **do 50 % zálohy doplatíte do 28.2.2019** a doplatek měsíc před nástupem.

1 únor

Objednáte od 1.2.2019 do 30 dní před nástupem na pobyt

- zaplatíte **zálohu 50 %** z ceny ubytování a případně dopravy a doplatek měsíc před nástupem

30 dnů

Objednáte 30 dní a méně před nástupem na pobyt

- Zaplatíte **rovnou 100 % ceny**.

- **Po doplacení do celé částky** obdržíte cca týden před nástupem na pobyt ubytovací poukaz a pokyny na cestu.

Zaplaťte poukázkami až do 100 %

- Přijímáme poukázky ze skupin **Sodexo** (Holiday Pass, Flexi Pass, Dárkový Pass, Fokus Pass, ePass), **Edenred** (Ticket Holiday, Ticket Multi, Ticket Compliments dárkový, e-Ticket), **Up Group - Le Chèque Déjeuner** (Cadhoc, Šek dovolená, Unišek+, Unišek+ FKSP), **Gallery Beta Cafeteria, Benefity a.s.** a **Benefit Plus**.

Můžete uplatnit poukázky až do výše 100 % ceny ubytování (nelze uplatnit na dopravu a pojištění).

Podrobnější podmínky najdete azzurro.cz/info/jak-platit

Upozorňujeme klienty, že v případě storna zájezdu z jejich strany nelze vrátit uplatněné poukázky ani finanční částku v jejich hodnotě. Pokud nedojde např. ke změně termínu, tak částka uhrazená poukázkami vždy propadá.

Tiskové chyby v katalogu jsou vyhrazeny.

Obsah

Doprava	6-8
Chtějte jinou dovolenou	9

Friuli Venezia Giulia

Marina Julia	11
Grado	12-13
Lignano	**14-35**
Lignano Sabbiadoro	16-26
Lignano Pineta	27-30
Lignano Riviera	31-35

Veneto

Bibione	**38-61**
Bibione Lido dei Pini	40-42
Bibione Spiaggia	43-53
Bibione Terme	54-56
Bibione Lido del Sole	57-59
Bibione Pineda	60-61
Caorle	**62-81**
Caorle Levante	64-65
Caorle Ponente	66-70
Caorle Porto Santa Margherita	71-73
Caorle Lido Altanea	74-80
Caorle Duna Verde	81
Eraclea Mare	82-85
Jesolo Lido	**86-97**
Jesolo Lido Pineta	88
Jesolo Lido Est	89-93
Jesolo Lido Centro	94-95
Jesolo Lido Ovest	96-97
Cavallino Lido	98-105
Rosolina Mare	106-113
Albarella	114-115

Emilia Romagna

Lido di Volano	117
Lido delle Nazioni	117
Lido di Pomposa	118
Lido degli Estensi	118
Lido di Spina	119-120
Lido Adriano	121-122
Cesenatico	123-124
Gatteo a Mare	124
Rimini	**125-127**
Rimini Viserbella	125
Rimini Viserba	125-126
Rimini Torre Pedrera	126
Rimini Marina Centro	127
Riccione	128
Cattolica	128-129

Liguria

Bordighera	131
Santo Stefano al Mare	132
Diano Marina	132
Ceriale	133
Pietra Ligure	133-134
Borgio Verezzi	135
Moneglia	135

Lago di Garda

Limone sul Garda	137-138
Riva del Garda	139
Porto di Brenzone	139
Garda	140-141
Peschiera del Garda	141-142
San Felice del Benaco	142-143
Toscolano-Maderno	143

Všeobecné smluvní podmínky	144
Zásady ochrany osobních údajů	145
Informace k zájezdu	145
Důležité praktické informace	146

Střední a jižní **Itálie 2019**

Katalog se vzdálenými, ale nejpůvabnějšími místy Itálie,
objevte s námi **Toskánsko, Apulii, Kampánii** nebo **Kalábrii**.

Katalog „Střední a jižní Itálie“ vám představuje střední regiony Itálie **Marche, Abruzzo, Toscana** a **Lazio** zároveň s pro nás nejvzdálenějšími a nejexotičtějšími destinacemi na jihu jako jsou **Puglia, Campania** a **Calabria**. Nabídka malebných zátok, zálivů, poloostrovů a průzračných moří spolu s místními starobylými městečky, chrámy a památkami na minulá osídlení umožňuje spojení poznávání rozdílných tradic a kultury s dovolenou ve vybraných prázdninových vesničkách s veškerým komfortem i levnějších apartmánových ubytováních, v hotelích nebo i v kempech plných zeleně a s několika bazény.

Ostrovy **Itálie 2019**

Elba • Sardegna • Ischia • Sicilia

Ostrovy a letoviska vyznačené na vedlejší mapě najdete na **www.azzurro.cz**

Tranzitní ubytování

Číslem označená místa v seznamu a na vedlejší mapě jsou přehledem prověřených kontaktů, které vám usnadní ubytování při vašem putování po italském vnitrozemí i významných městech a zároveň vám poradí, kde přenocovat a nabrat energii při dlouhé cestě na jih. Tato místa a další možnosti tranzitního ubytování Vám rádi zajistíme na vyžádání

01 Vipiteno	08 Udine	15 Oriago	22 Firenze	29 Siena
02 Assenza	09 Palmanova	16 Padova	23 Firenze - Bottai	30 Chianciano Terme
03 Porto di Brenzone	10 Pertegada	17 Occhiobello	24 Fiesole	31 Tuoro sul Trasimeno
04 Brescia	11 Jesolo Lido	18 Bologna	25 Montecatini Terme	32 Fabro
05 Lodi	12 Venezia - Mestre	19 San Marino	26 Pisa	33 Orvieto
06 Verona	13 Venezia	20 Pesaro	27 Montenero - Livorno	34 Roma
07 Vicenza	14 Venezia - Fusina	21 Senigallia	28 San Gimignano	35 Pompei

Mapa nabízených lokalit

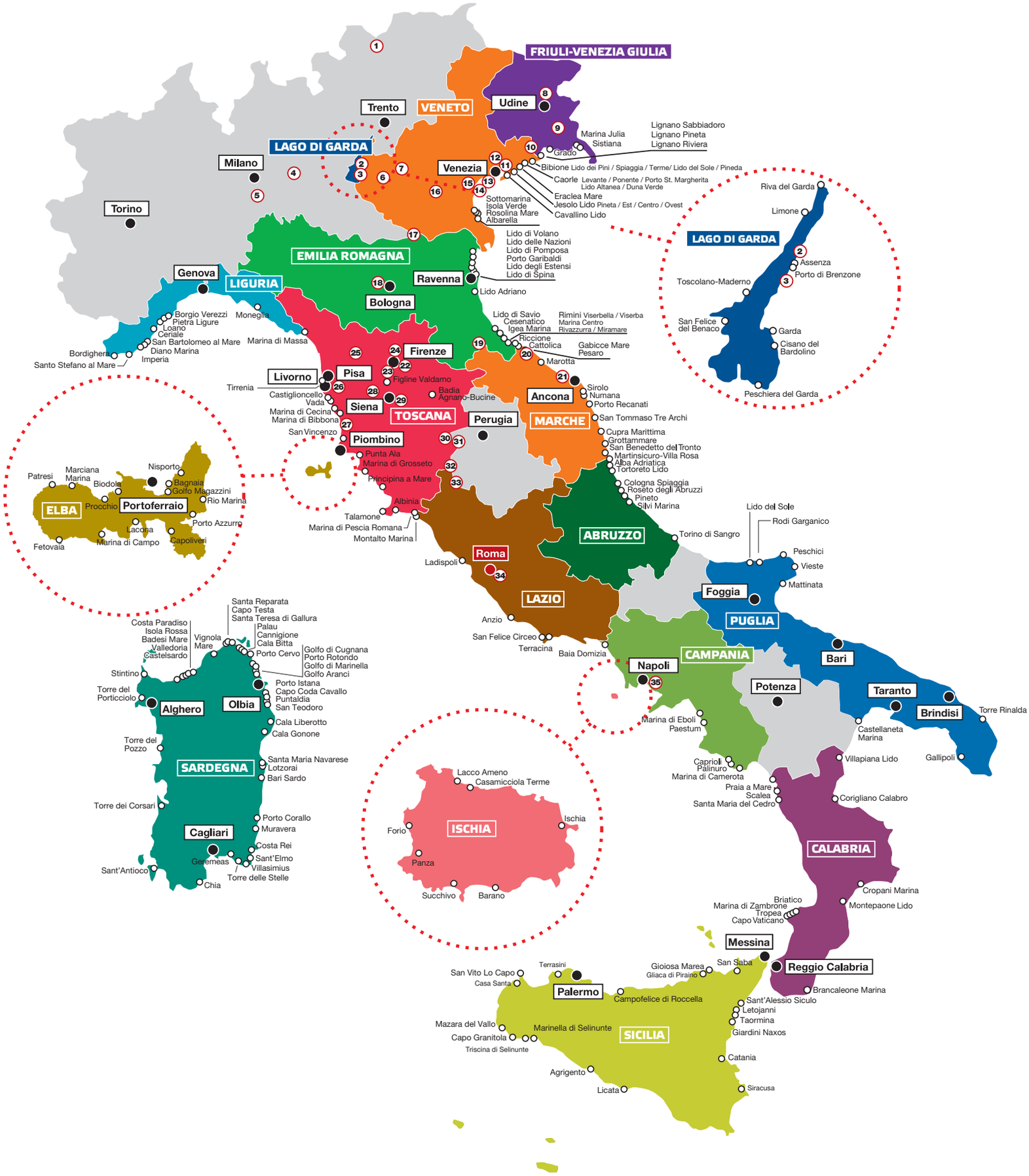

Letoviska zaznačená na mapě najdete
v našich katalozích a na **www.azzurro.cz**

info

Pojeďte komfortně do severní Itálie

Lignano, Bibione, Caorle, Eraclea Mare, Jesolo Lido a Cavallino Lido

Dáváme si záležet, aby byl zážitek z vaší dovolené co nejlepší. I letos budeme pokračovat v organizaci vlastní autobusové dopravy, abychom vám zaručili stejnou kvalitu, jakou nyní poskytujeme u ubytování. S našimi autobusy můžete začít odpočívat už po cestě na dovolenou. Garantem celé vaší dovolené včetně dopravy tak nyní bude pouze naše cestovní kancelář AZZURRO.

Naši dopravu organizujeme v termínu 07.06.2019 – 14.09.2019 (odjezd z Itálie)

Jsme rádi, že se na našem projektu podílí RegioJet se svými komfortními žlutými autobusy Fun&Relax, v nichž jsou zajištěny skutečně luxusní služby:

- pro každého cestujícího vlastní dotyková obrazovka s nabídkou filmů, seriálů, hudby, e-knih a elektronických her, které lze hrát individuálně či interaktivně s dalším cestujícím;
- zdarma zapůjčení sluchátek, která jsou hygienicky zabalena;
- zdarma připojení k Wi-Fi;
- zdarma nabídka teplých nápojů v rámci hygienických přestávek – káva, cappuccino, čokoláda, čaj;
- prodej dalších nápojů a malého občerstvení;
- zásuvky na 230V u každého dvousedadla;
- individuální klimatizace;
- toaleta

07.06.-14.09.2019 (odjezd z Itálie)	Praha Brno	České Budějovice Mikulov	Benešov Příbram	Tábor Písek	Jihlava Pardubice	Karlovy Vary Cheb	Kroměříž Uherské Hradiště	Liberec Louny	Olomouc Plzeň	Most Chomutov	Sokolov Ostrava	Frýdek-Místek	Nový Jičín Bratislava	Zlín Hradec Králové
LIGNANO	2190,-	2190,-	2190,-	2190,-	2390,-	2590,-	2390,-	2390,-	2390,-	2490,-	2590,-	2690,-	2590,-	2490,-
BIBIONE	2190,-	2190,-	2190,-	2190,-	2390,-	2590,-	2390,-	2390,-	2390,-	2490,-	2590,-	2690,-	2590,-	2490,-
CAORLE	2190,-	2190,-	2190,-	2190,-	2390,-	2590,-	2390,-	2390,-	2390,-	2490,-	2590,-	2690,-	2590,-	2490,-
ERACLEA MARE	2190,-	2190,-	2190,-	2190,-	2390,-	2590,-	2390,-	2390,-	2390,-	2490,-	2590,-	2690,-	2590,-	2490,-
JESOLO LIDO	2190,-	2190,-	2190,-	2190,-	2390,-	2590,-	2390,-	2390,-	2390,-	2490,-	2590,-	2690,-	2590,-	2490,-
CAVALLINO LIDO	2190,-	2190,-	2190,-	2190,-	2390,-	2590,-	2390,-	2390,-	2390,-	2490,-	2590,-	2690,-	2590,-	2490,-

Jednosměrná jízdenka se prodává za 70% ceny. Sleva 300 Kč/os. platí do 31.01.2019 pouze na naši autobusovou dopravu (RegioJet) při současném zakoupení ubytování z nabídky CK Azzurro v termínech 07.06.-14.09.2019 (odjezd z Itálie). V případě vyprodání naší kapacity Vám samozřejmě rádi zajistíme dopravu jiným smluvním dopravcem.

V termínech 24. - 31.05.2019 a 21.09.2019 (odjezd z Itálie)

vám do letovisek Lignano, Bibione, Caorle, Eraclea Mare, Jesolo Lido a Cavallino Lido nabízíme standardní autobusovou dopravu od našich smluvních partnerů. Využíváme pro tyto termíny služeb specializovaných dopravců a ostatních cestovních kanceláří, kteří jsou garantem dopravy. Doprava je zajištěna zájezdovými autobusy většinou s klimatizací, videem, WC a barem. Pokud se v autobuse nachází technický doprovod (není garantován), nejedná se o našeho zaměstnance.

Ceny na dotaz nebo na www.azzurro.cz

Podmínky při zajišťování autobusové dopravy

ORGANIZACE DOPRAVY

Odjezdy jsou vždy v pátek z ČR a v sobotu následující týden z Itálie.
Přeprava do pobytových míst má charakter pravidelné autobusové linky. To znamená, že autobus zaveze klienty k agentuře, kde je vysadí a pokračuje v jízdě k další agentuře nebo do dalšího letoviska. V agentuře si klienti přebírají klíče od ubytování a odvoz do apartmánů si každý zajišťuje individuálně. K hotelům autobus zajíždí přímo, stejně tak k residencím, které mají přijímací kancelář v budově (záleží však na dostupnosti místa pro autobus). Podrobnosti sdělujeme při rezervaci, nebo je vše podrobně popsáno v pokynech, které jsou klientovi zaslány týden před odjezdem.
Výstupní místa v Itálii jsou zároveň nástupními místy pro cestu zpět (není-li uvedeno v pokynech na cestu jinak). **CK si vyhrazuje právo na změnu hodiny odjezdu, případně i změnu trasy a svozů i v den odjezdu v důsledku kontinuálního prodeje do posledního dne.**
Příjezd do letovisek je v dopoledních hodinách, odjezd v odpoledních až večerních hodinách. Vzhledem k nepředvídatelným událostem (dopravní zácpy, technické problémy) může dojít k prodloužení doby přepravy. **Proto je první a poslední den pobytu určen především k přepravě, nikoli k vlastní rekreaci.** CK nenese odpovědnost za případné zpoždění a za následky z toho vyplývající, pokud k tomuto zpoždění došlo skutečností, kterou CK nemohla ovlivnit ani jí zabránit.
Čas odjezdu z Itálie bude upřesněn dopravcem nebo technickým doprovodem v den odjezdu do 12 hod. formou SMS (pouze na číslo, které jste uvedli v objednávce).
V průběhu dopravy jsou realizovány zdravotní a občerstvovací přestávky (každé 3-4 hodiny, většinou na odpočívadlech a čerpacích stanicích s možností použití toalet na odpočívadle).
Ubytování zpravidla probíhá v odpoledních hodinách, do doby ubytování a po ukončení ubytování nemáte přístup k apartmánu. V některých agenturách je možnost úschovy zavazadel, agentura ani CK neručí za zavazadla ani jejich obsah a nezajišťuje jejich hlídání.
Naši delegáti jsou přítomni pouze v místě pobytu, ne u příjezdu autobusu, protože mají na starosti i klienty s vlastní dopravou.

MÍSTENKY A ZAVAZADLA

Místenky na sedadla se nevystavují. I když se v zasedacích pořádcích přihlíží k přáním ze smluv o zájezdu, konkrétní místa nemůžeme garantovat. Z hlediska kalkulace co nejpříznivější ceny jsou obsazována všechna místa, proto je využívána celá kapacita autobusu, včetně poslední řady sedadel.
Každá osoba musí mít své místo, a to včetně dětí. V ceně je zároveň zahrnuta přeprava jednoho příručního zavazadla o hmotnosti 5 kg a jednoho zavazadla do 15 kg v zavazadlovém prostoru. Přeprava zvířat není možná.

SVOZY

Svozy a rozvozy z dalších míst k nástupním místům hlavní trasy v ČR (Brno > Mikulov a Praha > České Budějovice) jsou realizovány za příplatek dle platného ceníku ve spolupráci s linkovými autobusy RegioJet, FlixBus a místními dopravci. V případě odjezdu z jiných měst, než je uvedeno výše Vám bude zaslána elektronická jízdenka e-mailem v pokynech na cestu, na Vámi nahlášený e-mail (při nástupu do autobusu stačí nahlásit kód jízdenky). V případě obousměrné dopravy platí nahlášený kód jízdenky i pro cestu zpět. CK si vyhrazuje právo na změnu hodiny odjezdu, případně i změnu trasy a svozů i v den odjezdu, a to v důsledku kontinuálního prodeje do posledního dne.
Je nutné vzít na vědomí, že po území ČR nemusí trasa vždy vést nejkratším směrem k hraničnímu přechodu. V některých případech, z důvodů vytížení kapacity, může být po cestujících žádán přestup do jiného autobusu, a to jak v ČR, tak v Itálii (Udine). Máte-li odjezdové místo jiné než Brno a Praha, počítejte prosím s přestupní čekací dobou 0,5-2 hod.

Přejeme vám příjemnou cestu do místa vaší dovolené a její pohodové prožití.

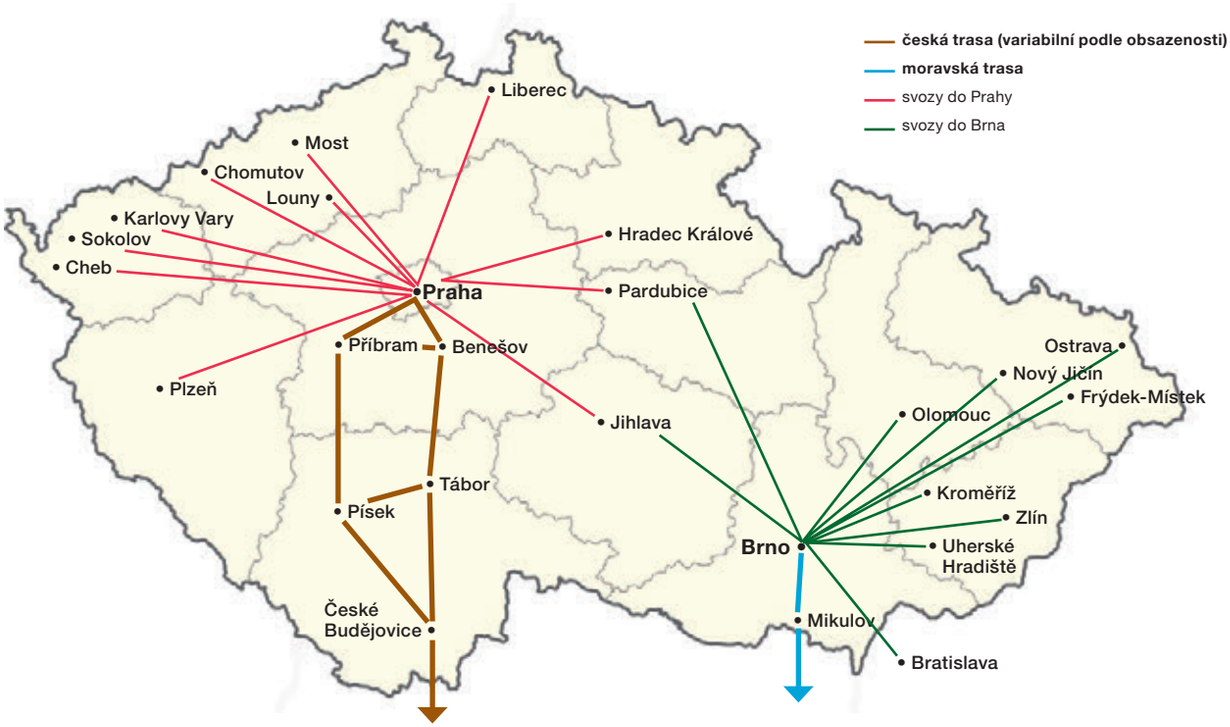

Autobusová doprava do Rosolina Mare a Emilia Romagna

V termínech 24.05.2019 – 14.09.2019 (odjezd z Itálie) nabízíme autobusovou dopravu od našich smluvních partnerů do ostatních letovisek severní Itálie.

Veneto: Rosolina Mare

24.05.-14.09.2019 (odjezd z Itálie)	Praha Tábor	České Budějovice Benešov	Louny Plzeň	Příbram Písek	Brno Mikulov	Hradec Králové Liberec	Most Chomutov	Karlovy Vary Cheb	Ostrava Olomouc	Pardubice Sokolov
ROSOLINA MARE	2390,-	2390,-	2680,-	2390,-	2600,-	2390,-	2600,-	2680,-	2770,-	2770,-

Jednosměrná jízdenka se prodává za 70% ceny.

Emilia Romagna

24.05.-27.07.2019 23.08.-14.09.2019 (odjezd z Itálie)	Praha Plzeň	České Budějovice Hradec Králové	Benešov Tábor	Chomutov	Karlovy Vary Cheb	Most Sokolov	Liberec Pardubice	Brno
LIDO DI SPINA	2590,-	2970,-	2880,-	2880,-	2970,-	2970,-	2970,-	3090,-
LIDO ADRIANO	2590,-	2970,-	2880,-	2880,-	2970,-	2970,-	2970,-	3090,-
LIDO DI SAVIO	2590,-	2970,-	2880,-	2880,-	2970,-	2970,-	2970,-	3090,-
CESENATICO	2590,-	2970,-	2880,-	2880,-	2970,-	2970,-	2970,-	3090,-
GATTEO A MARE	2590,-	2970,-	2880,-	2880,-	2970,-	2970,-	2970,-	3090,-
RIMINI	2590,-	2970,-	2880,-	2880,-	2970,-	2970,-	2970,-	3090,-
RICCIONE	2590,-	2970,-	2880,-	2880,-	2970,-	2970,-	2970,-	3090,-
CATTOLICA	2590,-	2970,-	2880,-	2880,-	2970,-	2970,-	2970,-	3090,-

Jednosměrná jízdenka se prodává za 70% ceny.

Podmínky při zajišťování autobusové dopravy

ORGANIZACE DOPRAVY

Odjezdy jsou vždy v pátek z ČR a v sobotu následující týden z Itálie.
Přeprava do pobytových míst má charakter pravidelné autobusové linky. To znamená, že autobus zaveze klienty k agentuře, kde je vysadí a pokračuje v jízdě k další agentuře nebo do dalšího letoviska. V agentuře si klienti přebírají klíče od ubytování a odvoz do apartmánů si každý zajišťuje individuálně. K hotelům autobus zajíždí přímo, stejně tak k residencím, které mají přijímací kancelář v budově (záleží však na dostupnosti místa pro autobus). Podrobnosti sdělujeme při rezervaci, nebo je vše podrobně popsáno v pokynech, které jsou klientovi zaslány týden před odjezdem.
Výstupní místa v Itálii jsou zároveň nástupními místy pro cestu zpět (není-li uvedeno v pokynech na cestu jinak). **CK si vyhrazuje právo na změnu hodiny odjezdu, případně i změnu trasy a svozů i v den odjezdu v důsledku kontinuálního prodeje do posledního dne.**
Příjezd do letovisek je v dopoledních hodinách, odjezd v odpoledních až večerních hodinách. Vzhledem k nepředvídatelným událostem (dopravní zácpy, technické problémy) může dojít k prodloužení doby přepravy. **Proto je první a poslední den pobytu určen především k přepravě, nikoli k vlastní rekreaci.** CK nenese odpovědnost za případné zpoždění a za následky z toho vyplývající, pokud k tomuto zpoždění došlo skutečností, kterou CK nemohla ovlivnit ani jí zabránit.
Čas odjezdu z Itálie bude upřesněn dopravcem nebo technickým doprovodem v den odjezdu do 12 hod. formou SMS (pouze na číslo, které jste uvedli v objednávce).
V průběhu dopravy jsou realizovány zdravotní a občerstvovací přestávky (každé 3-4 hodiny, většinou na odpočívadlech a čerpacích stanicích s možností použití toalet na odpočívadle).
Ubytování zpravidla probíhá v odpoledních hodinách, do doby ubytování a po ukončení ubytování nemáte přístup k apartmánu. V některých agenturách je možnost úschovy zavazadel, agentura ani CK neručí za zavazadla ani jejich obsah a nezajišťuje jejich hlídání.
Naši delegáti jsou přítomni pouze v místě pobytu, ne u příjezdu autobusu, protože mají na starosti i klienty s vlastní dopravou.

MÍSTENKY A ZAVAZADLA

Místenky na sedadla se nevystavují. I když se v zasedacích pořádcích přihlíží k přáním ze smluv o zájezdu, konkrétní místa nemůžeme garantovat. Z hlediska kalkulace co nejpříznivější ceny jsou obsazována všechna místa, proto je využívána celá kapacita autobusu, včetně poslední řady sedadel.
Každá osoba musí mít své místo, a to včetně dětí. V ceně je zároveň zahrnuta přeprava jednoho příručního zavazadla o hmotnosti 5 kg a jednoho zavazadla do 15 kg v zavazadlovém prostoru. Přeprava zvířat není možná.

SVOZY

Ze svozových nástupních míst může dopravce organizovat svozy i ve spolupráci s jiným dopravcem. Mohou být zabezpečovány osobními automobily, mikrobusy nebo proplacením jízdného linkového autobusu nebo vlaku. Svozová nástupní místa jsou zajištěna a garantována při minimálním počtu 8 osob. V případě méně než 8 osob je možné ze strany dopravce přesunutí do nejbližšího nástupního/přestupního místa a vrácení svozového příplatku. Dopravce si vyhrazuje právo ve výjimečných situacích (např. z důvodu nízkého počtu účastníků) svoz zcela zrušit.
Případná změna této služby nezakládá nárok na jednostranné odstoupení od smlouvy bez povinnosti uhrazení příslušného storno poplatku podle Všeobecných podmínek. Je nutné vzít na vědomí, že po území ČR nemusí trasa vždy vést nejkratším směrem k hraničnímu přechodu.
V některých případech, z důvodu vytížení kapacity, může být po cestujících žádán přestup do jiného autobusu, a to jak v ČR, tak také v Itálii (v Udine, Bibione …). Mezi příjezdem k nástupnímu místu a odjezdem autobusu může být přesedání nebo vzniknout i delší časová prodleva, kterou není možné ze strany CK ovlivnit.

Přejeme vám příjemnou cestu do místa vaší dovolené a její pohodové prožití.

Chtějte jinou dovolenou

než ve druhém poschodí...

Dopřejte si skvěle vybavené campingy!

prostorné mobilhomy s verandou nebo terasou
sportovní zařízení pro každý věk / jejich součástí může být až sedm bazénů
animační programy / dětské kluby a minikluby

Friuli Venezia Giulia
Marina Julia
Marina Julia Camping Village 11
Grado
Camping Tenuta Primero 13
Villaggio Punta Spin 13
Lignano Sabbiadoro
Camping Sabbiadoro 24
Lignano Riviera
Camping Village Pino Mare 35

Veneto
Caorle Levante
Camping Laguna Village 65
Caorle Lido Altanea
Villaggio Pra' delle Torri 79
Camping Marelago 80
Caorle Duna Verde
Camping Villaggio San Francesco 81
Eraclea Mare
Camping Village Portofelice 85
Jesolo Lido Pineta
Jesolo Camping Village 88
Camping Parco Capraro 88
Cavallino Lido
Camping Union Lido Park & Resort 102
Camping Residence Village 103
Camping Ca' Savio 103
Camping Italy Village 104
Camping Village Cavallino 104
Sant'Angelo Village 105
Rosolina Mare
Villaggio Rosolina Mare Club 112
Camping Village Rosapineta 112

Emilia Romagna
Lido di Pomposa
Camping Vigna sul Mar 118
Lido di Spina
Camping Mare e Pineta 120

Liguria
Ceriale
Villaggio Il Paese di Ciribi 133

Lago di Garda
Limone
Camping Garda 137
Porto di Brenzone
Camping Aquacamp 139
Peschiera del Garda
Camping Bella Italia 141
Camping Butterfly 142
San Felice del Benaco
Camping Eden 142
Toscolano-Maderno
Camping Toscolano 143

FRIULI – VENEZIA GIULIA

- nejbližší místo z ČR pro ty, kteří nechtějí cestovat daleko za sluncem a mořem, snadno dosažitelné díky sítí dálnic z České i Slovenské republiky, za pár hodin můžete být v místě pobytu
- s tímto regionem nás spojuje společná historie v rámci Rakouska – Uherska, dobře se zde domluvíte německy i anglicky

NABÍDKA LETOVISEK REGIONU **FRIULI** – VENEZIA GIULIA

Marina Julia
Marina Julia Camping Village 11

Grado
Residence San Pietro d'Orio 12
Residence Costa Azzurra 12
Apartmány Grado Pineta 12
Camping Tenuta Primero 13
Villaggio Punta Spin 13

Lignano Sabbiadoro
Vila Maddalena 16
Residence Levante 16
Vila Letizia 16
Residence Sunbeach 17
Residence Marinella 17
Residence Mare 17
Residence Luna 18
Residence La Zattera 18
Residence Verde 18
Residence International 18
Residence Cristallo 19
Residence Puerto do Sol 19
Residence Marco Polo 19
Residence Spiaggia 20
Residence Businelli 20
Residence Salisburgo 20
Villaggio Orsa Maggiore 21
Residence Park 21
Residence Olimpo 21
Residence Las Palmas 22
Residence Dal Moro 22
Villaggio Giardino 22
Holiday Village 23
Residence Antares Rosso 23
Residence Antares Verde 23
Residence Fiore 24
Camping Sabbiadoro 24
Bella Italia Efa Village 25
Hotel Adria*** 25
Hotel Capanna d'Oro*** 26
Hotel Bristol**** 26

Lignano Pineta
Villaggio Parco Hemingway 27
Residence Linda 27
Residence Annamaria 28
Vila Le Cicale 28
Residence Dune 28
Vila Luisa 29
Vila Rosanna 29
Vila Alba 29
Vila Federica 29
Hotel Mediterraneo**** 30
Hotel Helvetia**** 30

Lignano Riviera
Residence Shakespeare 31
Vila Paola 31
Vila Crepetta 31
Vila Ibiza Menorca 31
Residence Gardenia 32
Residence Althea 32
Vila Marisa 32
Villaggio Laura 32
Residence Rubin 33
Residence Donatello 33
Residence La Meridiana 33
Vila Gilda 34
Hotel Old River*** 34
Camping Village Pino Mare 35

MARINA JULIA CAMPING VILLAGE

Wi-Fi

Classic

Prostorné villaggio **MARINA JULIA CAMPING VILLAGE** (Via Giarrette), dříve nazývané villaggio Albatros, leží u pláže, vstup na pláž je volný a přímo z villaggia bez přecházení silnice nebo pěší zóny. Celý pozemek o rozloze 15 ha je plný zeleně a pinií. Na náměstí uprostřed villaggia probíhají animace a různé hudební večery (cca 29.05. - 07.09.), dále se zde nachází restaurace, pizzerie, bar, supermarket, bankomat a informační kancelář s internetem a **Wi-Fi** (za poplatek). Klientům je k dispozici aerobik, kurzy plavání pro děti i dospělé, dětské hřiště, psí hřiště a sprcha pro psy, volejbalové a basketbalové hřiště a také hřiště na plážový volejbal, **bazén** pro dospělé se skokanským můstkem, olympijský **bazén**, **dětský bazén** (všechny v provozu cca 15.05. - 15.09.), bazén se skluzavkou a river-bazén (cca 01.06. - 07.09.). Bazény jsou otevřené 10.00 - 19.00 hod. mimo pondělní dopoledne z důvodu pravidelné údržby. Dále jsou k dispozici za poplatek tenisové kurty a hřiště na malou kopanou, které mají osvětlení, minigolf a stolní tenis. V těsné blízkosti kempu se nachází také psí pláž. Mobilhomy Classic jsou jednoduše, ale komfortně vybavené, všechny mají vlastní sociální zařízení, klimatizaci, venkovní posezení, barbecue na dřevěné uhlí nebo elektrický gril a pro každý je vyhrazeno jedno parkovací místo. Všechny ostatní typologie mají vlastní sociální zařízení (mobilhomy Teodora a Teodora Plus dvojí), TV/SAT, klimatizaci, **Wi-Fi** (500 MB pro osoby od 16 let), krytou terasu s venkovním posezením a parkovací místo. Některé vilky jsou vybaveny venkovním zděným krbem (nelze vyžádat předem, grilovací mřížka je k vyzvednutí na recepci).

» **Vzdálenost od pláže:** 10 - 300 m.
» **Classic** - ložnice s manželskou postelí, malá ložnice s patrovou postelí a dalším lůžkem nebo malá ložnice se dvěma lůžky a menším vyvýšeným lůžkem (je povoleno pouze dítě, max. 150 cm a max. 60 kg), obývací pokoj s gaučem a kuchyňským koutem.
» **Grado, B Trieste** - ložnice s manželskou postelí, ložnice s patrovou postelí a dalším lůžkem, obývací pokoj s kuchyňským koutem. 5.osoba za poplatek.
» **Teodora** - ložnice s manželskou postelí, ložnice se dvěma lůžky, obývací pokoj s kuchyňským koutem.
» **Teodora Plus** - ložnice s manželskou postelí, 2 ložnice se dvěma lůžky, obývací pokoj s kuchyňským koutem. 5. a 6.osoba na vyžádání, za poplatek.

		Classic 6
A	18. 05. – 25. 05. 07. 09. – 14. 09.	7350
B	25. 05. – 08. 06.	8270
C	08. 06. – 15. 06.	9190
D	15. 06. – 22. 06. 31. 08. – 07. 09.	10950
E	22. 06. – 29. 06.	11860
F	29. 06. – 06. 07.	17060
G	06. 07. – 13. 07. 17. 08. – 24. 08.	17950
H	13. 07. – 20. 07.	19750
I	20. 07. – 10. 08.	23340
J	10. 08. – 17. 08.	24240
K	24. 08. – 31. 08.	14590

Co potěší:
» *sleva 650 Kč mobilhome/týden při objednávce do 28.02.*
» *7=4 a 4=3 v období do 25.05.*
» *7=5 v období 25.05. - 15.06. a od 07.09.*
» *7=6 v období 15.06. - 06.07. a 31.08. - 07.09.*
» *14=10 v období 25.05. - 06.07. a od 31.08.*

» **V ceně**: pronájem mobilhomu na 7 nocí, spotřeba vody, plynu a elektřiny, klimatizace.
» **Povinné poplatky na místě**: závěrečný úklid 40 €, pokud klienti neuklidí sami, pobytová taxa viz str. 11.
» **Vratná kauce**: 100 €.
» **K dokoupení**: ložní prádlo 15 €/os., 20 €/dvoulůžko, postýlka nebo dětská židlička 2 €/den (vše na vyžádání při rezervaci).
» **Zvířata**: malého a středního vzrůstu povolena, na dotaz, za poplatek 150 Kč/den + 600 Kč/pobyt za extra úklid.
» **Příjezd/odjezd**: sobota, středa 16:00 - 20:00 hod. / sobota, středa do 10:00 hod., kdykoli v období do 29.06. a od 07.09. min. pobyt 3 noci.

		bungalow	vilka	mobilhome	
		Grado 4	B Trieste 4	Teodora 4	Teodora Plus 4
A	18. 05. – 15. 06. 31. 08. – 14. 09.	7350	11030	15630	16180
B	15. 06. – 29. 06.	9120	12770	18790	19340
C	29. 06. – 13. 07.	13680	17330	22070	22620
D	13. 07. – 03. 08. 24. 08. – 31. 08.	17060	20650	28550	29450
E	03. 08. – 24. 08.	20650	24240	31420	32320

Co potěší: (včetně poplatku za 5. a 6. osobu)
» *sleva 15% v období do 01.06. a od 07.09., min. pobyt 7 nocí*
» *sleva 20% v období do 01.06., min. pobyt 14 nocí.*

» **V ceně**: pronájem bungalowu, vilky nebo mobilhomu na 7 nocí, spotřeba vody, plynu a elektřiny, ložní prádlo, Wi-Fi (500 MB pro osoby od 16 let), klimatizace.
» **Povinné poplatky na místě**: závěrečný úklid 40 €, pokud klienti neuklidí sami, pobytová taxa viz str. 11.
» **Vratná kauce**: 100 €.
» **K dokoupení**: 5. a 6. osoba od 2 let 240 Kč/den (v období do 12.07. a od 31.08.), 300 Kč (13.07. - 02.08. a 24.08. - 30.08.), 360 Kč (03.08. - 23.08.), do 2 let zdarma, postýlka 3,50 €/den (na vyžádání), ručníky 7 €/os., plážový servis 4 €/den/lehátko, 4 €/den/slunečník, lehátko u bazénu 4 €/den (omezený počet), Wi-Fi 5 €/0,5GB, 8 €/1GB, 15 €/2GB, snídaně, polopenze nebo plná penze (cena na vyžádání v CK), minigolf 4 €/hod., stolní tenis 3 €/hod., tenis 10 €/hra, malá kopaná 30 €/hra, 2. parkovací místo 10 €/den (na vyžádání).
» **Zvířata**: malého vzrůstu povolena (do 20 kg), na dotaz, za poplatek 4 €/den (pouze vilka B).
» **Příjezd/odjezd**: sobota, neděle 17:00 - 20:00 hod. / sobota, neděle do 09:30 hod., kdykoli v období do 15.06. a od 31.08. min. pobyt 7 nocí, v období do 01.06. a od 07.09. min. pobyt 4 noci.

Marina Julia

» **marinajulia.azzurro.cz**

	z Mikulova	579	km
	z Dolního Dvořiště	533	km
	z Ružinova	600	km
	Monfalcone, dálnice A4 Tarvisio – Trieste		
	Monfalcone (2 km)		

Marina Julia je přímořská část spadající pod město Monfalcone, od kterého leží pouhých pár kilometrů. Letovisko bylo vybudováno za účelem turismu a koupání, jedná se o malé satelitní městečko umístěné na pobřeží. Pláže jsou prostorné a dlouhé, letovisko nabízí kempy, vilové komplexy, restaurace a bary, plážový servis, pěší zóny.

charakter pláže

písčitá s oblázky, kamínky a místy s trávou, volná i placená.

pobytová taxa

Pro rok 2019 zatím není stanovena.
V roce 2018 nebyla vyhlášena.

MARINA JULIA

více na **azzurro.cz**

» camping village MARE PINETA (Sistiana)

Velmi pěkné villaggio má panoramatický výhled a leží blízko zálivu, který se nachází jen pár kilometrů od města Trieste, kde je možnost plachtění a windsurfingu. Klientům je k dispozici bazén pro dospělé a dětský bazén (v provozu cca 15.06. - 15.09.), slunečníky s lehátky u bazénu (za poplatek), restaurace s pizzerií, bar, supermarket, posilovna, stolní tenis, miniklub, dětské hřiště, animace (cca 01.07. - 31.08.). Dále za poplatek prádelna, Wi-Fi, fotbalové, basketbalové, volejbalové a tenisové hřiště, půjčovna lodí, kol a aut. V campingu jezdí vláček (červen-září), který klienty dopraví zdarma na pláž a zpět. Přímo na pláži se nachází bar. V okolí vedou cyklotrasy a turistické stezky.

Více informací najdete na
sistiana.azzurro.cz

Grado

» **grado.azzurro.cz**

z Mikulova	610	km
z Dolního Dvořiště	555	km
z Ružinova	595	km
Palmanova, dálnice A4, Tarvisio -Trieste		
Cervignano (17 km)		

Cca 11 km jižně od Aquileia, na osamoceném místě uprostřed laguny a na konci dlouhého silničního mostu přes lagunu, se nachází starobylé ostrovní město Grado, jehož prostřednictvím Aquileia kdysi obchodovala se Sýrií, Kyprem, Arábií i Malou Asií. Grado a jeho malé a velmi pěkné historické centrum není zdaleka ztraceno mezi budovami velkého moderního letoviska, ale právě spojení historického centra s písčitými plážemi z něj vytvářejí příjemné místo pro strávení zajímavé dovolené.

charakter pláže

hodně pozvolný vstup do moře, pro nenáročnou klientelu, placené i neplacené, neplacené se nacházejí v části Pineta.

pobytová taxa

Pro rok 2019 zatím není stanovena.
Výše taxy v roce 2018: 1 €/os./den.
Taxa vyžadována za prvních 14 dní pobytu, děti do 18 let zdarma.

GRADO

více na **azzurro.cz**

» residence LUCA (Grado)

Třípatrová residence se nachází v těsné blízkosti místních lázní, má k dispozici výtah a parkovací místo nebo garáž.

» residence TERME (Grado)

Residence se nachází v části Città Giardino, přímo naproti aquaparku a pár kroků od pláže. Klientům je k dispozici výtah a parkovací místo ke každému apartmánu).

Více informací najdete na
grado.azzurro.cz

RESIDENCE **SAN PIETRO D´ORIO, COSTA AZZURRA**

San Pietro d´Orio

Costa Azzurra

Costa Azzurra

		SAN PIETRO D´ORIO	COSTA AZZURRA
		bilo 4	bilo 4
A	23. 03. – 01. 06. 14. 09. – 28. 09.	12150	13130
B	01. 06. – 22. 06.	14660	15640
C	22. 06. – 29. 06.	16290	17270
D	29. 06. – 03. 08. 17. 08. – 24. 08.	19240	21800
E	03. 08. – 17. 08.	20840	23090
F	24. 08. – 31. 08.	16290	17920
G	31. 08. – 14. 09.	14770	16420

Residence SAN PIETRO D´ORIO (Via San Pietro d´Orio) leží u turistického přístavu, nedaleko od volné pláže a cca 500 m od historického centra. Klientům je k dispozici výtah. Všechny apartmány jsou velmi vkusně zařízeny, mají vlastní sociální zařízení, klimatizaci, TV, pračku, prostorný balkon nebo terasu s venkovním posezením a garáž (apartmán v přízemí venkovní parkovací místo). K vybavení většiny apartmánů patří také myčka. **Residence COSTA AZZURRA** (Riva Brioni) má výbornou polohu, nachází se přímo u turistického přístavu, pár kroků od volné pláže a cca 500 m od historického centra. Klientům je k dispozici výtah. Všechny apartmány jsou velmi vkusně vybaveny, mají vlastní sociální zařízení, klimatizaci, TV, myčku, pračku a balkon nebo zahrádku s terasou. Většina apartmánů má také garáž a výhled na lagunu, některé mají mikrovlnnou troubu.

» **Vzdálenost od pláže:** 250 m Costa Azzurra, 300 m San Pietro d´Orio.
» **bilo 4** - ložnice s manželskou postelí, obývací pokoj s rozkládacím dvougaučem a kuchyňským koutem.

» **V ceně**: pronájem apartmánu na 7 nocí.
» **Povinné poplatky na místě**: spotřeba vody, plynu a elektřiny, včetně klimatizace, 55 €/týden, závěrečný úklid 55 €, pokud klienti neuklidí sami (kuchyňský kout uklízí klienti vždy sami, jinak za další poplatek dle znečištění), pobytová taxa viz str. 12.
» **Vratná kauce**: nevyžaduje se.
» **K dokoupení**: ložní prádlo, ručníky 10 €/os., parkovací místo 10 €/den nebo garážové stání 15 €/den (může být vzdálené od residence), vše na vyžádání při rezervaci.
» **Zvířata**: povolena, na dotaz, za poplatek 55 €/pobyt/úklid.
» **Příjezd/odjezd**: sobota 16:00 - 19:00 hod. / sobota do 10:00 hod.

APARTMÁNY **GRADO PINETA**

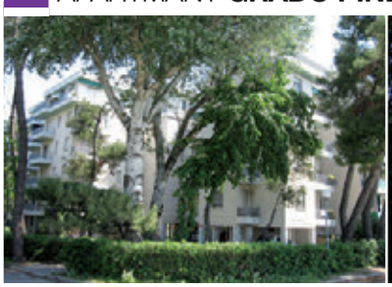

Jednotlivé **apartmány GRADO PINETA** jsou rozmístěné ve vícepatrových residencích po celé části letoviska a v různé vzdálenosti od pláže. Všechny apartmány jsou jednoduše a účelně vybavené, mají vlastní sociální zařízení, TV nebo TV/SAT a balkon nebo terasu. Většina apartmánů má pračku a parkovací místo, některé mají klimatizaci (typ economy žádný), mikrovlnnou troubu a myčku. Klienti na místě obdrží kupóny na slevu 10% do některých restaurací a pizzerií, na pronájem kol a výlet do laguny nebo ostrov Barbana (informace na recepci).

» **Vzdálenost od pláže:** 10 - 400 m.
» **mono** - obývací pokoj s rozkládacím dvougaučem nebo manželskou postelí, případně s dalším gaučem a kuchyňským koutem.
» **bilo** - ložnice s jedním až dvěma lůžky, obývací pokoj s gaučem nebo rozkládacím dvougaučem a kuchyňským koutem.
» **trilo** - ložnice se dvěma lůžky nebo manželskou postelí, ložnice se dvěma lůžky (možná patrová postel), obývací pokoj s gaučem nebo rozkládacím dvougaučem a kuchyňským koutem.

		Economy			Standard			Comfort		
		mono 2/3	bilo 3/4	trilo 5/6	mono 2/3	bilo 3/4	trilo 5/6	mono 2/3	bilo 3/4	trilo 5/6
A	08. 06. – 15. 06.	5370	7490	8960	6520	8630	9770	7490	9940	11080
B	15. 06. – 29. 06.	6190	8630	10260	7170	10100	11080	8630	11240	12870
C	29. 06. – 06. 07.	8140	10750	12380	9280	12050	13360	10750	13030	14980
D	06. 07. – 03. 08.	9120	12220	13520	10420	13360	14330	12220	14330	15960
E	03. 08. – 10. 08.	10580	14270	15870	12500	15390	16830	14270	16350	18600
F	10. 08. – 17. 08.	11860	15070	17310	14110	16990	18280	15070	17960	20200
G	17. 08. – 24. 08.	8470	11240	12220	9770	12220	13030	11240	13360	14330
H	24. 08. – 31. 08.	6190	8140	8800	7000	9120	10100	8140	10590	11400
I	31. 08. – 21. 09.	4430	5910	7060	5250	7060	8210	5910	7550	9190

Co potěší:
» *sleva 10% v období do 15.06. a od 24.08. při objednávce 2 týdnů*

» **V ceně**: pronájem apartmánu na 7 nocí.
» **Povinné poplatky na místě**: spotřeba vody, plynu a elektřiny 40 € (mono), 50 € (bilo), 60 € (trilo), závěrečný úklid 20 € (mono), 30 € (bilo), 40 € (trilo), pokud klienti neuklidí sami, pobytová taxa viz. str. 12.
» **Vratná kauce**: 100 €.
» **K dokoupení**: ložní prádlo 10 €/os., ručníky 8 €/os., klimatizace 0,30 €/kWh (mimo typ economy a na vyžádání při rezervaci).
» **Zvířata**: na dotaz, za poplatek 20 €/pobyt.
» **Příjezd/odjezd**: sobota 16:00 - 18:00 hod. / sobota do 10:00 hod. Ceny v období do 08.06. a od 21.09. najdete na azzurro.cz.

CAMPING **TENUTA PRIMERO**

Wi-Fi

Camping TENUTA PRIMERO (Via Monfalcone) se nachází přímo naproti pláži, v zeleni piniového háje, cca 8 km od samého centra Grada a cca 14 km od města Aquileia, zapsaného pro své antické památky na seznamu UNESCO. V okolí je golfové hřiště a cyklistické stezky, které vedou až do Grada. Koupání v moři u tohoto kempu je značně ovlivněno přílivem a odlivem, při odlivu moře hodně ustoupí. Součástí kempu je **bazén** pro dospělé s hydromasážní částí, se slunečníky a lehátky a **2 dětské bazény** (v provozu cca 01.05. - 15.09.), recepce, restaurace s pizzerií, bar, bar u pláže a bazénu, dětský bar, supermarket, obchod s oblečením, sportovním vybavením a suvenýry, novinový stánek, dětské hřiště, hřiště na volejbal a plážový volejbal, fotbalové a basketbalové hřiště, petanque, stolní tenis, atletická dráha, animační programy (cca 25.05. - 08.09.) a diskotéka. **Wi-Fi** je dostupné zdarma v recepci, restauraci, u tenisových kurtů, v baru u bazénu a pláže. Dále jsou za poplatek tenisové kurty, golf, půjčovna kol, motorových člunů, loděk a šlapadel, kurzy windsurfingu, plachtění, kitesurfingu, tenisu a golfu, prádelna a masáže. Kemp má také vlastní přístav s kapacitou ukotvení až 200 lodí do délky 8 m (za poplatek). Mobilhomy jsou moderně vybavené, prostorné a světlé, všechny mají vlastní sociální zařízení, klimatizaci (za poplatek), terasu s venkovním posezením, barbecue na dřevěné uhlí nebo elektrický gril a vyhrazené jedno parkovací místo.

- **Vzdálenost od pláže:** 10 - 500 m.
- **mobilhome** - ložnice s manželskou postelí, malá ložnice se dvěma lůžky a menším vyvýšeným lůžkem (je povoleno pouze dítě, max. 150 cm a 60 kg), obývací pokoj s gaučem a kuchyňským koutem. 5. a 6. osoba za poplatek.

		Standard 4
A	18. 05. – 25. 05.	7350
B	25. 05. – 08. 06.	9190
C	08. 06. – 15. 06. 31. 08. – 07. 09.	11860
D	15. 06. – 22. 06.	14590
E	22. 06. – 29. 06.	15510
F	29. 06. – 06. 07.	19150
G	06. 07. – 20. 07.	21550
H	20. 07. – 03. 08. 10. 08. – 17. 08.	25140
I	03. 08. – 10. 08.	26930
J	17. 08. – 24. 08.	20650
K	24. 08. – 31. 08.	16420
L	07. 09. – 21. 09.	8270

Co potěší: (slevy 4=3, 7=4, 7=5, 7=6 a 14=10 platí i pro 5. a 6. osobu)
- *sleva 650 Kč mobilhome/týden při objednávce do 28.02.*
- *7=4 a 4=3 v období do 25.05. a od 14.09.*
- *7=5 v období 25.05. - 15.06. a 07.09. - 14.09.*
- *7=6 v období 15.06. - 06.07. a 31.08. - 07.09.*
- *14=10 v období 25.05. - 06.07. a 31.08. - 14.09.*

- **V ceně**: pronájem mobilhomu na 7 nocí, spotřeba vody, plynu a elektřiny.
- **Povinné poplatky na místě**: závěrečný úklid 40 € (pokud klienti neuklidí sami), pobytová taxa viz str. 12.
- **Vratná kauce**: 100 €.
- **K dokoupení**: 5. a 6. osoba 140 Kč/os./den, ložní prádlo 15 €/os., 20 €/dvoulůžko, plážová osuška 8 €, klimatizace 5 €/den, postýlka nebo dětská židlička 2 €/den (vše na vyžádání při rezervaci).
- **Zvířata**: nepovolena.
- **Příjezd/odjezd**: sobota 16:00 - 20:00 hod. / sobota do 10:00 hod., kdykoli v období do 29.06. a od 07.09. min. pobyt 3 noci.

VILLAGGIO **PUNTA SPIN**

Wi-Fi

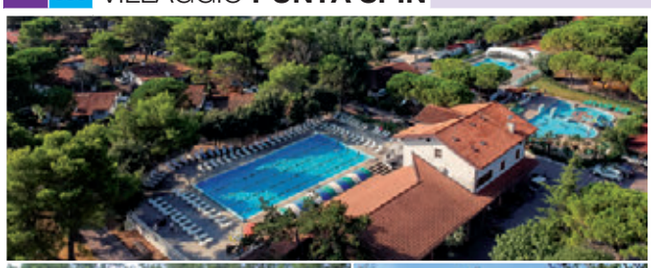

bungalow C

maxikaravan Twin

Prostorné **villaggio PUNTA SPIN** (Via Monfalcone) leží přímo naproti pláži, jen cca 4 km od Grada. Klientům je k dispozici privátní pláž, supermarket, restaurace, pizzerie, 2 bary, cukrárna se zmrzlinou, **Wi-Fi** (v okolí recepce), diskotéka, animace, **bazén** pro dospělé, **bazén** s možností zakrytí a vyhřívání v případě špatného počasí, zrenovovaný **dětský bazén** se skluzavkou a dětské hřiště. Za poplatek mohou klienti využívat 2 tenisové kurty s nočním osvětlením, hřiště na malou kopanou a basketbal, plážový volejbal, minigolf, stolní tenis, posilovnu, saunu, turecké lázně, prádelnu, půjčovnu kol a šlapadel. Všechny bungalowy jsou zděné, mají vlastní sociální zařízení, klimatizaci, topení, ventilátor, trezor, TV, parkovací místo, zahrádku a terasu s posezením. Typ B má navíc menší venkovní krb, typy C jsou bezbariérové. Všechny maxikaravany mají vlastní sociální zařízení, klimatizaci, topení, venkovní posezení a parkovací místo. K dispozici jsou i další typy bungalowů nebo maxikaravanů (více na azzurro.cz).

- **Vzdálenost od pláže:** 250 - 500 m.
- **bungalow typ B** - ložnice s manželskou postelí, ložnice s manželskou postelí a dalším lůžkem, obývací pokoj s kuchyňským koutem. 4. a 5.osoba za poplatek.
- **bungalow typ C** - ložnice s manželskou postelí, ložnice s francouzskou postelí (šíře cca 140 cm), obývací pokoj s rozkládacím dvougaučem a kuchyňským koutem. 4. - 6. osoba za poplatek.
- **maxikaravan Twin** - ložnice s manželskou postelí, obývací pokoj s rozkládacím dvougaučem a kuchyňským koutem. 3. a 4.osoba pouze děti do 12 let, za poplatek.
- **maxikaravan Family** - ložnice s manželskou postelí, ložnice se dvěma lůžky, obývací pokoj s rozkládacím dvougaučem a kuchyňským koutem. 5. a 6.osoba za poplatek.

		bungalow		maxikaravan	
		B trilo 3	C trilo 3	Twin bilo 2	Family trilo 4
A	13. 04. – 25. 05. 14. 09. – 28. 09.	12630	14130	11680	14700
B	25. 05. – 01. 06. 07. 09. – 14. 09.	13400	15060	12560	15520
C	01. 06. – 15. 06.	15330	17390	14770	17580
D	15. 06. – 22. 06.	15850	17800	15130	17960
E	22. 06. – 03. 08.	18960	20240	17300	20240
F	03. 08. – 24. 08.	22820	24660	19320	24660
G	24. 08. – 31. 08.	20060	21500	17880	21500
H	31. 08. – 07. 09.	16370	18200	15490	18340

Co potěší: (nelze kombinovat)
- *sleva 10% při objednávce do 31.12.2018.*
- *sleva 5% při objednávce do 31.01.2019*
- *sleva 20% v období do 12.07. a od 02.09. pro pobyty 4-5 nocí od neděle do pátku*
- *7=6 v období do 07.07. a od 02.09.*

- **V ceně**: pronájem bungalowu nebo maxikaravanu na 7 nocí, spotřeba vody, plynu a elektřiny, závěrečný úklid, ložní prádlo, klimatizace.
- **Povinné poplatky na místě**: pobytová taxa viz str. 12.
- **Vratná kauce**: 50 € (pouze hotově)
- **K dokoupení**: osoba navíc od 3 let (cena na vyžádání v CK), Wi-Fi (pouze cca 100 m od recepce, 1x připojení pro bungalow/karavan zdarma, další za poplatek), postýlka 3 €/den, plážový servis 10 €/den (v období 30.05. - 20.06. a 02.09. - 08.09.), 11 € (21.06. - 01.09.), snídaně 10 €/os./den, 7 €/děti 3-11 let, polopenze 18 €/os./den, 16 €/děti 3-11 let, plná penze 30 €/os./den, 28 €/děti 3-11 let, prádelna 6 €/vyprání.
- **Zvířata**: povolena, na dotaz, za poplatek 4,50 €/den (v období 30.05. - 20.06. a 02.09. - 08.09.), 5,50 €/den (21.06. - 02.08. a 26.08. - 01.09.), 6,50 €/den (03.08. - 25.08.).
- **Příjezd/odjezd**: kdykoli 17:00 - 24:00 hod. / kdykoli do 10:00 hod., v období do 29.05., 03.06. - 06.06., 11.06. - 20.06. a od 09.09. min. pobyt 1 noc, v období 30.05. - 02.06., 21.06. - 13.07. a 26.08. - 08.09. min. pobyt 3 noci, v období 07.06. - 10.06. min. pobyt 4 noci, v období 14.07. - 02.08. min. pobyt 5 nocí, v období 03.08. - 25.08. min. pobyt 7 nocí.

Grado

» **grado.azzurro.cz**

GRADO

více na **azzurro.cz**

» residence SOLE (Grado)

Residence se nachází v části Citta Giardino, nedaleko privátní pláže a cca 300 m od veřejné pláže. Klientům je k dispozici parkoviště a výtah.

» residence CORTE SAN MARCO (Grado)

Residence se nachází nedaleko historického centra, pěší zóny a turistického přístavu. Klientům je k dispozici výtah a parkovací místo v blízkosti residence (na vyžádání, za poplatek).

» residence MIRAGE (Grado)

Residence se nachází blízko pěší zóny a centra Grada a jen pár kroků od turistického přístavu. Klientům je k dispozici výtah. Parkovací místo pouze na vyžádání předem a za poplatek.

Více informací najdete na **grado.azzurro.cz**

Lignano Riviera

čís.	název	str.
1	CAMPING VILLAGE PINO MARE	35
2	HOTEL OLD RIVER***	34
3	VILA GILDA	34
4	RESIDENCE ALTHEA	32
	VILLA NICOLETTA	web
	VILLA SCHILLER	web
5	RESIDENCE SHAKESPEARE	31
6	RESIDENCE GARDENIA	32
7	VILA MARIAELENA	web
8	VILA MARISA	32
	VILA FRANCESCA	web
9	VILA PAOLA	31
10	LA MERIDIANA	33
11	RESIDENCE RUBIN	33
12	VILA IBIZA MENORCA	31
	VILA LUCIANA	web

čís.	název	str.
13	VILA FIDIA	web
14	RESIDENCE DONATELLO	33
15	VILA SABRINA	web
16	VILLE BEETHOVEN	web
17	HOTEL PRESIDENT****	web
18	VILA SILVIA	web
19	VILA BRICIOLA	web
20	VILA ROSSA	web
21	VILA CREPETTA	31
	VILLA BETTY	web
22	VILA MISSANA	web
23	VILLAGGIO LAURA	32
24	GREEN VILLAGE RESORT	web

Lignano Pineta

čís.	název	str.
25	VILA ELISABETH	web
26	RESIDENCE LARA	web
27	VILLAGGIO ROYAL	web
28	VILA FEDERICA	29
29	VILA ALBA	29
30	HOTEL HELVETIA****	30
31	VILY GARDEN	web
32	RESIDENCE LINDA	27
33	VILY NELSON A NINOSKA	web
34	VILA ROSY	web
35	HOTEL MEDITERRANEO****	30
36	VILLAGGIO BURCHIELLO	web
37	VILLAGGIO PARCO HEMINGWAY	27
38	VILA LE CICALE	28

Lignano

- **620 km** z Mikulova
- **565 km** z Dolního Dvořiště
- **605 km** z Ružinova

Latisana, dálnice A4, Tarvisio - Venezia

Latisana (20 km)

Říká se, že **Lignano** od Bibione neodděluje jen řeka, ale míra elegance, kterou je toto letovisko prostoupeno. Lignano, to jsou pečlivě udržované pláže, množství zeleně mezi jednotlivými domy, různá dětská hřiště a zábavní parky, značkové obchody i vyhlášené diskotéky a v hlavní sezóně i operní představení. Lignano si své hosty hýčká a touží po tom, aby odjížděli plni zážitků a s pocitem, že je mohou prožít jen zde.

„V Lignanu se cítíme jako v nějakém lázeňském městečku, i když je tu samozřejmě turismus se vším, co k tomu patří. Ale je tu stále přítomna jakási elegance a noblesa. Moc ráda sem jezdím.“

Marie, České Budějovice

V Lignanu najdete:

- aquapark Aquasplash (více na str. 17)
- zoo Verde Blu
- lunapark Strabilia
- dětský park I Gommosi
- dětský sportovní park Parco Junior
- 18jamkové golfové hřiště
- tři psí pláže

Proč Lignano...

Nikde na severu Itálie nenajdete tolik možností zábavy pro sebe i pro své děti, jako zde. Můžete sjíždět umělou řeku v **aquaparku**, točit se na blýskavém kolotoči v **lunaparku**, trénovat v olympijském bazénu a večer si zařádit na **diskotéce**.

Už jste si někdy půjčili plachetnici nebo motorový člun? Nevzdávejte se svých snů a využijte zázemí velkého **turistického přístavu**. Nebo si objednejte prostorný člun i s kapitánem pro vás a vaši rodinu nebo přátele. Fantazii se meze nekladou.

Už vám někdo řekl, že v Lignanu je **golfové hřiště** kousek od pláže? Můžete spojovat i zdánlivě nespojitelné aktivity a zájmy a můžete být spolu, i když jeden touží po pláži a druhý chce hrát golf.

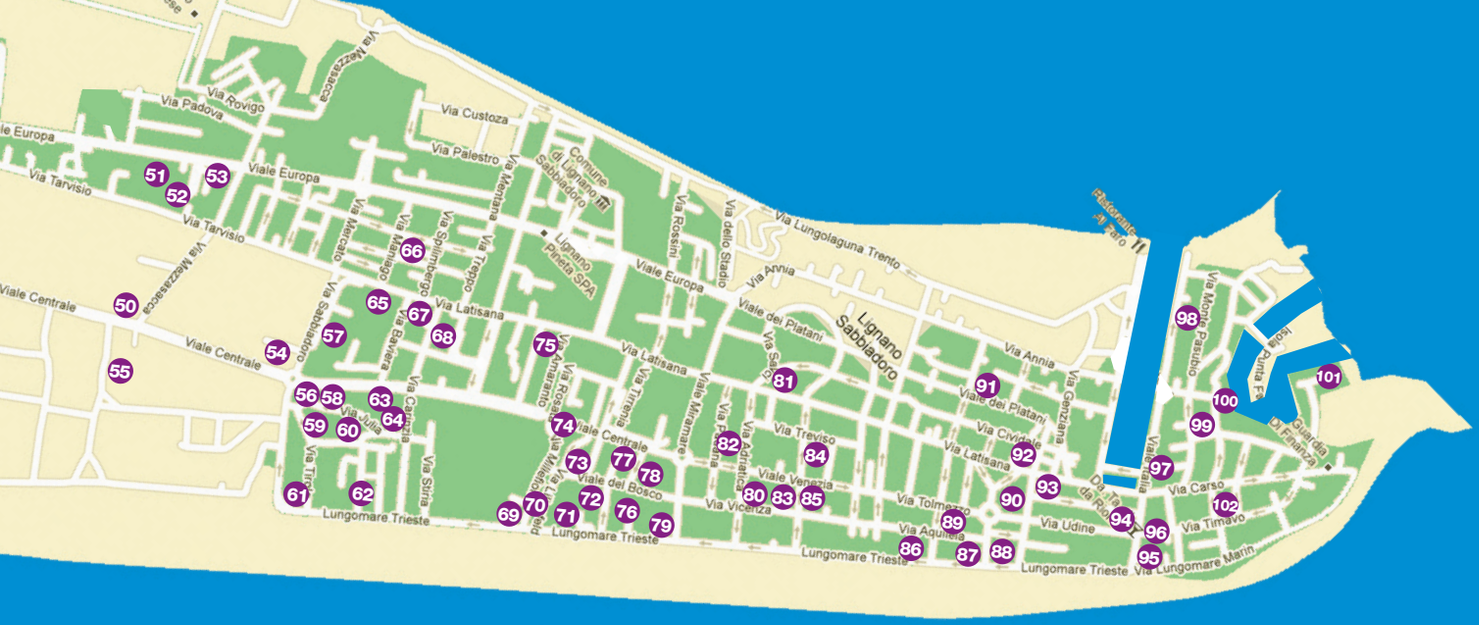

Lignano Sabbiadoro

čís.	název	str.
39	RESIDENCE ANNAMARIA	28
40	VILA CARPINELLE	web
41	VILA LAURA	web
42	RESIDENCE ALISEI	web
43	VILY BORGO VENEZIANO	web
44	VILLAGGIO GIOVE	web
45	HOTEL SORAYA***	web
46	HOTEL COLORADO***	web
47	VILA ROSANNA	29
48	RESIDENCE DUNE	28
49	VILA LUISA	29

čís.	název	str.
50	VILLAGGIO TAMERICI	web
51	VILLE RIO	web
52	HOLIDAY VILLAGE	23
53	VILLAGGIO ORSA MAGGIORE	21
	VILLAGGIO GIARDINO	22
54	CAMPING SABBIADORO	24
55	BELLA ITALIA EFA VILLAGE	25
56	RESIDENCE ANTARES ROSSO	23
57	VILLAGGIO LOS NIDOS	web
58	RESIDENCE ANTARES VERDE	23
	VILA MORELLO	web
59	RESIDENCE PUERTO DO SOL - LA DUNA	19
60	RESIDENCE PUERTO DO SOL - LA TORRE	19
	RESIDENCE PALM BEACH	web
	RESIDENCE LUCERNA	web
61	RESIDENCE MARCO POLO	19
	RESIDENCE OCCIDENTE	web
62	RESIDENCE CRISTALLO	19
63	RESIDENCE ALIDECO	web
64	HOTEL CONCA VERDE****	web
65	HOTEL DEPANDANCE LA PERGOLA****	web
	HOTEL GAMBRINUS***	web
66	RESIDENCE ORE FELICI	web
67	RESIDENCE CARINZIA	web

čís.	název	str.
68	HOTEL PALACE ****	web
69	RESIDENCE INTERNATIONAL	18
70	RESIDENCE LUNA	18
71	RESIDENCE LA ZATTERA	18
	HOTEL BRISTOL****	26
72	HOTEL FLORIDA****	web
73	HOTEL ADRIA***	25
74	HOTEL REGINA***	web
75	RESIDENCE PARK	21
76	RESIDENCE BLU	web
	HOTEL CASTIGLIONE***	web
	GRAND HOTEL PLAYA****	web
77	RESIDENCE FIORE	24
78	RESIDENCE ELENA	web
79	HOTEL CAPANNA D'ORO***	26
80	RESIDENCE SKY	web
81	VILLA MADDALENA	16
82	VILA MANUELA	web
	RESIDENCE CARLOTTA	web
83	RESIDENCE VILLA CARLA	web
84	RESIDENCE LETIZIA	16
85	RESIDENCE BELLAROSA	web
86	RESIDENCE DAL MORO	22
87	RESIDENCE SUNBEACH	17

čís.	název	str.
88	RESIDENCE SPIAGGIA	20
89	RESIDENCE MARE	17
	RESIDENCE FERRARI	web
90	RESIDENCE NASHIRA	web
91	RESIDENCE MONICA	web
	RESIDENCE VILLA LUCCHESE	web
	RESIDENCE TORRE JUMEIRA	web
92	RESIDENCE LAS PALMAS	22
93	RESIDENCE JUPITER	web
94	RESIDENCE BUSINELLI	20
	HOTEL ITALIA PALACE****	web
95	RESIDENCE MARINELLA	17
	RESIDENCE VERDE	18
	HOTEL VITTORIA****	web
96	RESIDENCE SALISBURGO	20
	RESIDENCE EDDA	web
97	RESIDENCE MIRAMARE	web
98	RESIDENCE VILLA YACHTING	web
99	VILA GABY	web
100	RESIDENCE OLIMPO	21
101	RESIDENCE LEVANTE	16
102	RESIDENCE VILLA NODARI	web

Charakter pláže
jemný, zlatavý písek, volná i placená, pozvolný vstup do moře, na pláži jsou WC a sprchy, psí pláž je placená.

Pobytová taxa
Pro rok 2019 zatím není stanovena. Výše taxy v roce 2018: **apartmány** 0,50 €/os./den; **campingy** 0,50 €/os./den; **hotely** 0,50 - 1,30 €/os./den. Taxa vyžadována v období 01.05. - 30.09., děti do 12 let zdarma.

Lignano, sevřené mezi lagunou a řekou Tagliamento, měří 8 kilometrů a je rozděleno na 3 odlišné části. Je proto důležité si správně vybrat, tím spíš, že nabízejí opravdu hodně rozdílných možností.

Hledáte spíše ruch a blízkost obchodních tříd? Možná je vám to jedno a hledáte spíš kvalitní ubytování? Chcete si vybírat mezi vilkami s privátní zahradou?

Největší ze tří částí, **„Sabbiadoro“**, je místo vhodné pro milovníky moderního a dynamického trávení dovolené, jak v její denní, tak i noční podobě. Jeho středem prochází hlavní obchodní třída, v noci rozzářená nesčetnými výklady světových módních značek, kolem se pak rozkládá nespočet residencí a hotelů, v prvních řadách u pláže najdete především ty s větším počtem poschodí, ale v zadní části letoviska jsou i nová villaggia s bazény. Centrální část se neustále obnovuje, vyrůstají nové apartmánové domy, zvyšuje se kvalita bytového fondu na pronajímání. Tato část je vhodná především pro ty, kteří se nezaleknou případného ruchu a přitom chtějí být kousek od moře i od obchodů. Pokud přece jen i zde chcete bydlet s větší mírou soukromí a klidu, objednávejte vzdálenější typy ubytování. Kousek od obchodní třídy stojí i katolický kostel.

Prostřední část, **„Pineta“**, nabízí menší centrum s obchůdky a restauracemi. Její atraktivita ale spočívá na dovedném propojení tohoto centra s vyššími budovami s okolními pozemky s vilkami obklopenými zelenými zahradami a vzrostlými piniemi. V této části je pak umístěna i většina zábavních atrakcí jako jsou aquapark, zábavní park i lunapark.

„Riviera“ je nejklidnější částí letoviska, celá je ponořena do pásů pinií a převažuje zde vilková zástavba. V některých místech se budete cítit jako v lesním městečku. Zde se staví tak, že domům neustupují stromy, ale domy stromům. I když i zde najdete obchody a obchůdky, restaurace, pizzerie a supermarkety, základní charakteristikou je klid. U této části letoviska je vybudováno pěkné zoo a golfové hřiště. Na konci letoviska směrem k řece Tagliamento najdete na pláži velmi prostornou volnou pláž, kam můžete i se psy, za které zde nemusíte platit.

Víte, že:

- v Lignanu máme **delegátku**, která vám ráda pomůže, když budete potřebovat?
- na místě nabízíme řadu organizovaných **výletů** i s českým doprovodem?
- do Lignana s námi dojedete **naším autobusem s kvalitou Fun&Relax firmy RegioJet (více str. 6 - 7)?**

Lignano Sabbiadoro

» **lignanosabbiadoro.azzurro.cz**

LIGNANO SABBIADORO

více na **azzurro.cz**

50 villaggio TAMERICI (Lignano Sabbiadoro)

Nově postavené villaggio se skládá z 28 mezonetových apartmánů a je kompletně oplocené se zahradou a bazénem. Apartmány mají dvojí sociální zařízení, fén, klimatizaci, topení, TV/SAT, pračku, myčku, kávovar, trezor, mikrovlnnou troubu, vlastní oplocenou zahrádku s krytou terasou a barbecue, další terasu v 1. patře a kryté parkovací místo nebo garáž.

51 ville RIO (Lignano Sabbiadoro)

6 řadových třípatrových vilek, které se nachází na rozmezí části Sabbiadoro a Pineta, mají k dispozici společný bazén (v provozu cca 20.05. - 15.09.). Apartmány jsou mezonetové s vnitřním schodištěm, moderně vybaveny a mají dvojí sociální zařízení, TV/SAT, trezor, kávovar, myčku, mikrovlnnou troubu, pračku, klimatizaci, topení, Wi-Fi, bezpečnostní dveře a oplocenou zahradu s terasou a venkovním posezením, barbecue, 3 balkony a garáž pro 2 auta. Případně možnost dalšího parkovacího místa pro 3. auto.

57 villaggio LOS NIDOS (Lignano Sabbiadoro)

Villaggio je obklopeno zelení, nachází se nedaleko centra i pláže, v blízkosti je supermarket, restaurace a pizzerie. Je to výborné místo pro dovolenou s dětmi a pro sportovně aktivní klienty. K dispozici je bazén pro dospělé s hydromasážní částí, dětský vyhřívaný bazén se skluzavkou, zahrada, dětské hřiště, tenisové kurty, hřiště na volejbal, posilovna, bar s panoramatickým výhledem, stolní tenis, animace, aquagym a různé jiné sportovní aktivity, privátní pláž a parkoviště. Za poplatek jsou nabízeny služby jako společná prádelna, půjčovna dětských kočárků, postýlek, židliček a tenisových raket.

Více informací najdete na **lignanosabbiadoro.azzurro.cz.**

81 VILA **MADDALENA**

Wi-Fi D

		E bilo 4	F trilo 6
A	27. 04. – 01. 06. 07. 09. – 28. 09.	7060	8140
B	01. 06. – 15. 06.	10740	12500
C	15. 06. – 29. 06.	12510	14530
D	29. 06. – 03. 08. 17. 08. – 24. 08.	17060	19240
E	03. 08. – 17. 08.	21710	24660
F	24. 08. – 31. 08.	14760	16520
G	31. 08. – 07. 09.	9360	10930

Co potěší:
» *sleva 10% při objednávce do 31.12.2018, min. pobyt 7 nocí*
» *sleva 8% při objednávce od 01.01. do 30.04., min. pobyt 7 nocí*

Vila MADDALENA (Via Latisana) má 9 apartmánů a nachází se pár kroků od pěší zóny s množstvím obchůdků, kaváren, restaurací a barů a nedaleko minigolfu. Klientům je k dispozici oplocená zahrada a společná prádelna. Apartmány, které byly v zimě 2015/2016 zrenovované, mají nové sociální zařízení, fén, klimatizaci, TV/SAT, trezor, kávovar, **Wi-Fi** (pouze pro běžné surfování, nikoli pro stahování nebo streamování, za poplatek), dva balkony (typ trilo má tři) a parkovací místo.

» **Vzdálenost od pláže:** 450 m.
» **bilo** - ložnice se třemi lůžky, obývací pokoj s gaučem a kuchyňským koutem.
» **trilo** - ložnice s manželskou postelí, ložnice se třemi lůžky, obývací pokoj s gaučem a kuchyňským koutem.

» **V ceně**: pronájem apartmánu na 7 nocí, spotřeba vody, plynu a elektřiny, ložní prádlo, klimatizace, delegát.
» **Povinné poplatky na místě**: závěrečný úklid 38 € (kuchyňský kout uklízí klienti vždy sami), 70 €/pobyt kratší než 7 nocí, pobytová taxa viz str. 15.
» **Vratná kauce**: 100 €, 300 € mládežnické skupiny do 26 let (500 € v období 01.06. - 15.06.).
» **K dokoupení**: postýlka (do 2 let) 20 €/týden, Wi-Fi 20 €/týden, osoba navíc (bez nároku na lůžko) 40 €/týden, vše na vyžádání při rezervaci.
» **Zvířata**: malého vzrůstu povolena, na dotaz, za poplatek 20 €/týden.
» **Příjezd/odjezd**: sobota 15:00 - 19:00 hod. (v období duben, květen a září), 16:00 - 20:00 hod. (v období 01.06. - 31.08.) / sobota do 9:00 hod., kdykoli v období do 29.06. a od 07.09., v období do 29.05. a od 07.09. min. pobyt 4 noci, 29.05. - 08.06. a 09.06. - 29.06. 5 nocí, u příjezdů 04.06. - 08.06. 7 nocí.

101 RESIDENCE **LEVANTE**, 84 VILA **LETIZIA**

Wi-Fi D

		LEVANTE	LETIZIA
		C39 trilo 7	C90 trilo 5
A	27. 04. – 25. 05. 14. 09. – 21. 09.	10930	11260
B	25. 05. – 01. 06.	11050	11380
C	01. 06. – 15. 06.	11790	12090
D	15. 06. – 22. 06. 24. 08. – 31. 08.	16870	17260
E	22. 06. – 29. 06.	17830	18280
F	29. 06. – 06. 07.	23570	24370
G	06. 07. – 13. 07.	24390	25290
H	13. 07. – 03. 08.	25490	26520
I	03. 08. – 24. 08.	27730	28570
J	31. 08. – 07. 09.	12520	12830
K	07. 09. – 14. 09.	11180	11500

Co potěší:
» *sleva 10% při objednávce do 30.04.*

Residence LEVANTE (Via M.Adamello) leží u turistického přístavu a jen pár kroků od pláže. K residenci patří zahrada a jedno kryté a jedno nekryté parkovací místo na apartmán. Apartmány mají vlastní sociální zařízení, TV, **Wi-Fi**, klimatizaci, mikrovlnnou troubu a balkon. Čtyřapartmánová **vila LETIZIA** (Via Marina) se nachází v centrální části Lignano Sabbiadoro, pár kroků od pláže. Klientům je k dispozici oplocená zahrada a společná prádelna. Všechny apartmány mají vlastní sociální zařízení, TV, klimatizaci, mikrovlnnou troubu, balkon nebo terasu a parkovací místo.

» **Vzdálenost od pláže:** 150 m Levante, 200 m Letizia.
» **trilo** - ložnice se třemi lůžky (C39) nebo ložnice s manželskou postelí (C90), ložnice se dvěma lůžky, obývací pokoj s gaučem nebo rozkládacím dvougaučem (C39) a kuchyňským koutem nebo kuchyňkou (C39).

» **V ceně**: pronájem apartmánu na 7 nocí, spotřeba vody, plynu a elektřiny, klimatizace, plážový servis, delegát.
» **Povinné poplatky na místě**: závěrečný úklid 50 €, pokud klienti neuklidí sami, pobytová taxa viz str. 15.
» **Vratná kauce**: 100 €.
» **K dokoupení**: postýlka 30 €/pobyt (bez lůžkovin), ložní prádlo nebo ručníky 7 €/os. (vše možno vyžádat nebo zrušit min. 10 dní předem).
» **Zvířata**: malého vzrůstu povolena, na dotaz, za poplatek 30 €/pobyt.
» **Příjezd/odjezd**: sobota 16:00 - 19:30 hod. / sobota do 09:30 hod., kdykoli v období 01.05. - 22.06. a od 07.09. min. pobyt 3 noci (Levante, za poplatek), příjezd po 19:30 hod. za poplatek 20 € (nutno nahlásit předem), příjezd sobota od 11:30 hod. za poplatek 40 € (možno vyžádat nebo zrušit min. 10 dní předem).

RESIDENCE 87 SUNBEACH, 95 MARINELLA, 89 MARE

Wi-Fi D

Marinella

Marinella

Mare - typ CX

Mare

Sunbeach

Sunbeach

Pětipatrová **residence SUNBEACH** (Viale Gorizia) se nachází přímo u pláže, v srdci centra Lignano Sabbiadoro plného obchodů, restaurací, pizzerií a barů, přímo u známého mola s restaurací Terrazza Mare. Residence má výtah, apartmány prošly v r. 2018 renovací, jsou prostorné a mají vlastní sociální zařízení, fén, TV/SAT, bezpečnostní dveře, **Wi-Fi** (pro 1 přístroj), klimatizaci, topení, trezor, mikrovlnnou troubu, kávovar, myčku, pračku, balkon s venkovním posezením a výhledem na moře (typ C8 pouze některé), parkovací místo převážně v garáži (mimo SUV a minibus). Typ CX je podkrovní a má velký balkon s panoramatickým výhledem na moře. **Residence MARINELLA** (Lungomare Marin) se nachází přímo u pláže, kousek od centra Lignano Sabbiadoro s pěší zónou s množstvím obchodů, restaurací, kaváren a barů. Residence má výtah, klientům je k dispozici kryté parkovací místo v garážích na ulici Via Pordenone vzdálených 300 m od residence (nelze využít pro SUV nebo minibus). Apartmány jsou zrekonstruované, moderně vybavené a mají vlastní sociální zařízení, fén, bezpečnostní dveře, klimatizaci a topení, trezor, TV/SAT, mikrovlnnou troubu, kávovar, myčku, pračku, **Wi-Fi** (za poplatek) a balkon s přímým výhledem na moře. Desetiapartmánová **residence MARE** (Via Aquileia) s výtahem se nachází v samém centru letoviska, pár kroků od pěší zóny s množstvím obchodů s módou, restaurací, barů a kaváren. Apartmány jsou moderně vybavené a mají vlastní sociální zařízení (typ CX dvojj), fén, topení, klimatizaci, mikrovlnnou troubu, kávovar, myčku, pračku, TV/SAT, trezor, **Wi-Fi** (pro 1 přístroj), elektrické rolety, bezpečnostní dveře, parkovací místo (vzdálené cca 100 m od residence) a balkon (mimo typ C7). Typ C7 se nachází v přízemí s vlastním vstupem. Typ CX je podkrovní a má prostornou terasu s výhledem na moře. K dispozici je také typ CSB s malým balkonem (více na azzurro.cz). Wi-Fi ve všech residencích je určeno pouze pro surfování, nikoli pro stahování nebo streamování.

- **Vzdálenost od pláže:** 10 m Sunbeach, Marinella, 120 m Mare.
- **bilo** - ložnice s manželskou postelí a dalším lůžkem, obývací pokoj s rozkládacím dvougaučem a kuchyňským koutem.
- **trilo** - 2 ložnice a obývací pokoj s kuchyňským koutem. Upřesnění rozmístění lůžek pouze při rezervaci.
- **quadri** - 2 ložnice s manželskou postelí, ložnice s manželskou postelí a dalším lůžkem, obývací pokoj s gaučem a kuchyňským koutem.

		SUNBEACH			MARINELLA	MARE		
		B bilo 5	CX trilo 6	C trilo 8	C trilo 7	C trilo 7	C trilo 8	CX quadri 8
A	27. 04. – 01. 06. 07. 09. – 28. 09.	12440	16320	13920	11790	12770	13170	19310
B	01. 06. – 15. 06.	18790	26740	20970	19750	16420	20170	27640
C	15. 06. – 29. 06.	20720	30000	23490	22710	17880	22640	30880
D	29. 06. – 03. 08. 17. 08. – 24. 08.	27380	39630	33350	29880	25810	32860	44180
E	03. 08. – 17. 08.	31290	45660	38220	34370	30520	37580	49730
F	24. 08. – 31. 08.	23620	34240	28800	25830	22310	28370	38180
G	31. 08. – 07. 09.	17630	24530	19270	17570	15630	18480	25480

Co potěší:
- *sleva 10% při objednávce do 31.12.2018, min. pobyt 7 nocí*
- *sleva 8% při objednávce od 01.01. do 30.04., min. pobyt 7 nocí*

- **V ceně**: pronájem apartmánu na 7 nocí, spotřeba vody, plynu a elektřiny, ložní prádlo, klimatizace, delegát.
- **Povinné poplatky na místě**: závěrečný úklid 38 € (kuchyňský kout uklízí klienti vždy sami), 70 €/pobyt kratší než 7 nocí, pobytová taxa viz str. 15.
- **Vratná kauce**: 100 €, 300 € mládežnické skupiny do 26 let (500 € v období 01.06. - 15.06.).
- **K dokoupení**: postýlka (do 2 let) 20 €/týden, Wi-Fi 20 €/týden (Marinella), osoba navíc (bez nároku na lůžko) 40 €/týden, vše na vyžádání při rezervaci.
- **Zvířata**: malého vzrůstu povolena, na dotaz, za poplatek 20 €/týden.
- **Příjezd/odjezd**: sobota 15:00 - 19:00 hod. (v období duben, květen a září), 16:00 - 20:00 hod. (v období 01.06. - 31.08.) / sobota do 9:00 hod., kdykoli v období do 29.06. a od 07.09., v období do 29.05. a od 07.09. min. pobyt 4 noci, 29.05. - 08.06. a 09.06. - 29.06. 5 nocí, u příjezdů 04.06. - 08.06. 7 nocí.

Lignano Sabbiadoro

» **lignanosabbiadoro.azzurro.cz**

2 € SLEVA

Do aquaparku AQUASPLASH v Lignano PRO KLIENTY CK AZZURRO, kteří si zakoupí pobyt v letovisku Lignano

Aquapark

www.aquasplash.it

AQUASPLASH je díky svým různorodým vodním atrakcím rájem pro děti i dospělé. Park disponuje širokou škálou atrakcí, zmíníme jen některé z nich, jako např. vodní fotbal, bazén s umělými vlnami, pirátská loďka se skluzavkami pro děti, trampolíny, bazénky s hydromasáží, tunelové tobogány se světelnými efekty a mnoho dalších. Součástí parku je i bufet, piknik zóny, videohry a bezplatné parkoviště.

V provozu: cca 01.06. - 10.09.
Otevírací doba: 10.00 - 18.00 hod.
Vstupné: cca 23 €, 18 € děti 3-8 let

Lignano Sabbiadoro

» **lignanosabbiadoro.azzurro.cz**

LIGNANO SABBIADORO

více na **azzurro.cz**

76 residence BLU (Lignano Sabbiadoro)

Nachází se kousek od centra a hned naproti pláži, k dispozici je zahrada, výtah a parkoviště. Apartmány jsou zrekonstruované, mají TV/SAT, klimatizaci a balkon nebo terasu.

78 residence ELENA (Lignano Sabbiadoro)

Moderní residence se nachází pár kroků od pláže a v blízkosti pěší zóny s množstvím obchodů, barů a kaváren. Klientům je k dispozici výtah, společná prádelna a parkoviště (omezená kapacita). Apartmány mají vlastní sociální zařízení, TV/SAT, trezor, mikrovlnnou troubu, Wi-Fi, klimatizaci, balkon se zahradním nábytkem a parkovací místo.

66 residence ORE FELICI (Lignano Sabbiadoro)

Elegantní čtyřpatrová residence má 9 apartmánů, pro klienty je k dispozici výtah, 2 jízdní kola k vypůjčení (za poplatek) a garáž (do max. výšky 2 m). Apartmány jsou moderně vybavené, mají dvojí sociální zařízení, TV/SAT, klimatizaci, Wi-Fi, pračku, myčku, kávovar, mikrovlnnou troubu, trezor, bezpečnostní dveře, jeden nebo dva balkony a garážové parkovací místo.

67 residence CARINZIA (Lignano Sabbiadoro)

Residence stojí nedaleko centra letoviska. Klientům je k dispozici udržovaná oplocená zahrada, společná prádelna a parkovací místo k apartmánu.

Více informací najdete na **lignanosabbiadoro.azzurro.cz**

RESIDENCE 70 LUNA, 71 LA ZATTERA

D

La Zattera

Luna

Luna

Residence LUNA (Via Lilienfeld/Via Millefiori) je komplex čtyř sedmipatrových budov, který se nachází přímo mezi pláží a centrem. V přízemí jsou různé obchody, bar, půjčovna motorek a kol, supermarket a self-service restaurace. Osmipatrová **residence LA ZATTERA** (Lungomare Trieste) se nachází naproti pláži, nedaleko centra. Obě residence mají výtah a parkoviště. Všechny apartmány mají vlastní sociální zařízení, TV, klimatizaci (pouze Luna) a balkon. Některé apartmány mají výhled na moře. K dispozici jsou u obou residencí i apartmány typu CL, zrekonstruované, s klimatizací a výhledem na moře (více na azzurro.cz).

» **Vzdálenost od pláže:** 10 - 200 m.
» **bilo** - ložnice s manželskou postelí a případně dalším lůžkem (pouze Luna), obývací pokoj s rozkládacím dvougaučem a kuchyňským koutem.
» **trilo** - ložnice s manželskou postelí a případným lůžkem, ložnice se dvěma nebo třemi lůžky, obývací pokoj s gaučem nebo rozkládacím dvougaučem a kuchyňským koutem.

		LUNA		LA ZATTERA		
		BL bilo 4/5	C trilo 6/7	B bilo 4	BL bilo 5	C trilo 5
A	04. 05. – 01. 06. 07. 09. – 28. 09.	8270	11690	7090	8270	10240
B	01. 06. – 15. 06. 31. 08. – 07. 09.	13290	19280	10680	13290	16420
C	15. 06. – 29. 06.	16160	22670	13810	16160	18500
D	29. 06. – 03. 08. 17. 08. – 24. 08.	19490	28470	16930	19490	22960
E	03. 08. – 17. 08.	26160	37880	22350	26160	30250
F	24. 08. – 31. 08.	16940	24760	14590	16940	20590

» **V ceně**: pronájem apartmánu na 7 nocí, spotřeba vody, plynu a elektřiny, klimatizace (pouze Luna), závěrečný úklid, delegát.
» **Povinné poplatky na místě**: pobytová taxa viz str. 15.
» **Vratná kauce**: 100 €.
» **K dokoupení**: ložní prádlo a ručníky 10 €/os., plážový servis cca 100 €/týden, postýlka 10 €/den.
» **Zvířata**: malého vzrůstu povolena, středního vzrůstu za poplatek 10 €/den, na dotaz.
» **Příjezd/odjezd**: sobota 15:00 - 19:00 hod. / sobota do 09:00 hod., kdykoli v období do 18.05. a od 07.09., na dotaz.

RESIDENCE 95 VERDE, 69 INTERNATIONAL

Wi-Fi D

Verde

International

Zrekonstruovaná, sedmipatrová **residence VERDE** (Viale Italia) se nachází pár kroků od pláže a přímo u pěší obchodní třídy s množstvím restaurací, kaváren, pizzerií a barů. Disponuje výtahem a vlastním parkovištěm (mimo SUV a minibus), apartmány v 1.-4. patře jsou zrekonstruované, mají klimatizaci (za poplatek) a společnou prádelnu. Apartmány CX v 5.-7. patře jsou nově postavené a moderně vybavené, mají klimatizaci, pračku a myčku. Všechny apartmány mají vlastní sociální zařízení (typ CX dvojí), fén, bezpečnostní dveře, trezor, TV/SAT, kávovar, mikrovlnnou troubu, **Wi-Fi** (pro 1 přístroj) a balkon (typ CX s výhledem na lagunu). **Upozorňujeme klienty, že do 15.06. budou probíhat stavební práce u vedlejšího hotelu (zvýšená prašnost a hlučnost během dne)**. **Residence INTERNATIONAL** (Via Millefiori) leží nedaleko centra letoviska, přímo naproti pláži, z druhé strany budovy se rozléhá piniový háj. Residence je vybavena výtahem, bazén patří k hotelové části budovy a není tedy přístupný pro hosty části residenční. Apartmány mají vlastní sociální zařízení, TV/SAT, kávovar, mikrovlnnou troubu (mimo typ mono) a balkon. Apartmány typu bilo mají buď přímý nebo boční výhled na moře, apartmány typ mono pouze některé. Ke každému apartmánu náleží parkovací místo cca 350 m od residence.

» **Vzdálenost od pláže:** 10 m International, 50 m Verde.
» **mono** (22-25 m²) - obývací pokoj s rozkládacím dvougaučem, rozkládacím lůžkem (pouze International) a kuchyňským koutem.
» **bilo** (30-35 m²) - ložnice s manželskou postelí, obývací pokoj s gaučem nebo rozkládacím dvougaučem a kuchyňským koutem.
» **trilo** (55-70 m²) - ložnice s manželskou postelí, ložnice se dvěma lůžky (typ CX 2 ložnice s manželskou postelí), obývací pokoj s rozkládacím dvougaučem a kuchyňským koutem.

		VERDE					INTERNATIONAL	
		A mono 2	B bilo 3	B bilo 4	C trilo 6	CX trilo 6	A mono 3	B bilo 4
A	27. 04. – 01. 06. 07. 09. – 28. 09.	5290	6340	7030	8540	13590	5450	7090
B	01. 06. – 15. 06.	9140	10580	11730	14080	22830	8140	12470
C	15. 06. – 29. 06.	10460	12050	13420	15960	25020	9320	14270
D	29. 06. – 03. 08. 17. 08. – 24. 08.	14620	16580	18530	22030	38760	12730	18820
E	03. 08. – 17. 08.	18600	20740	23250	27800	44570	15710	23890
F	24. 08. – 31. 08.	12610	14300	15990	19020	33460	10980	16220
G	31. 08. – 07. 09.	8180	9550	10470	12740	21500	7290	11160

Co potěší:
» *sleva 10% při objednávce do 31.12.2018, min. pobyt 7 nocí*
» *sleva 8% při objednávce od 01.01. do 30.04., min. pobyt 7 nocí*

» **V ceně**: pronájem apartmánu na 7 nocí, spotřeba vody, plynu a elektřiny, ložní prádlo, klimatizace (CX), delegát.
» **Povinné poplatky na místě**: závěrečný úklid 38 € (kuchyňský kout uklízí klienti vždy sami), 70 €/pobyt kratší než 7 nocí, pobytová taxa viz str. 15.
» **Vratná kauce**: 100 €, 300 € mládežnické skupiny do 26 let (500 € v období 01.06. - 15.06.).
» **K dokoupení**: postýlka (do 2 let) 20 €/týden, osoba navíc (bez nároku na lůžko) 40 €/týden, klimatizace 25 €/týden (Verde), vše na vyžádání při rezervaci.
» **Zvířata**: malého vzrůstu povolena, na dotaz, za poplatek 20 €/týden.
» **Příjezd/odjezd**: sobota 15:00 - 19:00 hod. (v období duben, květen a září), 16:00 - 20:00 hod. (v období 01.06. - 31.08.) / sobota do 9:00 hod., kdykoli v období do 29.06. a od 07.09., v období do 29.05. a od 07.09. min. pobyt 4 noci, 29.05. - 08.06. a 09.06. - 29.06. 5 nocí, u příjezdů 04.06. - 08.06. 7 nocí.

RESIDENCE 62 CRISTALLO, 60 PUERTO DO SOL, 61 MARCO POLO

Wi-Fi D

Marco Polo

Cristallo

Puerto do Sol - La Torre

Puerto do Sol - La Duna

Přímo u promenády, vedoucí kolem pláže, stojí třináctipatrová **residence CRISTALLO** (Lungomare Trieste), která se nachází cca 500 m od samého centra. V přízemí je minimarket a pizzerie, residence má výtah, **bazén** pro dospělé a menší **dětský bazén**, zahradu a parkoviště (omezená kapacita). **Residence PUERTO DO SOL** se skládá ze dvou budov, třináctipatrové residence LA DUNA (Via Tirolo) a vedle ní dominantně stojící sedmnáctipatrové residence LA TORRE (Via Julia). Obě se nachází nedaleko pláže a cca 500 m od centra. Klientům je k dispozici prostorná zahrada, výtah, **bazén** pro dospělé, menší **dětský bazén** a vlastní parkoviště (omezená kapacita). Sedmipatrová **residence MARCO POLO** (Lungomare Trieste) se nachází přímo u promenády a cca 500 m od samého centra. Residence má výtah, zahradu s piniemi, **bazén** pro dospělé a menší **dětský bazén**, **Wi-Fi** v objektu zdarma a parkovací místo ke každému apartmánu (venkovní nebo garážové stání). Všechny apartmány mají vlastní sociální zařízení, TV/SAT, kávovar, mikrovlnou troubu, klimatizaci a balkon. K dispozici jsou i další typy apartmánů (více na azzurro.cz).

- **Vzdálenost od pláže:** 10 m Cristallo, Marco Polo, 200 m Puerto do Sol.
- **mono** - obývací pokoj s kuchyňským koutem. Upřesnění rozmístění lůžek pouze při rezervaci.
- **bilo** - ložnice a obývací pokoj s kuchyňským koutem. Upřesnění rozmístění lůžek pouze při rezervaci.
- **trilo** - 2 ložnice a obývací pokoj s kuchyňským koutem. Upřesnění rozmístění lůžek pouze při rezervaci.
- **quadri** - 3 ložnice a obývací pokoj s kuchyňským koutem. Upřesnění rozmístění lůžek pouze při rezervaci.

		CRISTALLO				PUERTO DO SOL			MARCO POLO		
		A mono 3	B bilo 4	C trilo 6	D quadri 7	A mono 3	B bilo 4	C trilo 6	A mono 4	B bilo 4	C trilo 6
A	06. 04. – 25. 05. 14. 09. – 02. 11.	5620	8530	10470	11820	5620	8140	10270	7560	8920	11440
B	25. 05. – 01. 06.	7120	10960	13270	15000	7120	10380	13080	9610	11350	14610
C	01. 06. – 08. 06.	7880	12110	14810	16730	7880	11540	14610	10770	12690	16350
D	08. 06. – 15. 06. 31. 08. – 07. 09.	10380	15770	19230	21730	10380	15000	18850	13850	16350	21150
E	15. 06. – 22. 06.	11150	17110	20770	23270	11150	16150	20380	15000	17690	22880
F	22. 06. – 29. 06.	12690	19420	23650	26730	12690	18460	23270	17110	20190	26150
G	29. 06. – 06. 07. 24. 08. – 31. 08.	14230	21920	26730	30000	14420	20770	26150	19230	22690	29420
H	06. 07. – 13. 07.	15000	23080	28080	31730	15190	21920	27690	20380	24040	30960
I	13. 07. – 27. 07.	15710	23840	29140	32740	15710	22710	28770	21010	24790	32170
J	27. 07. – 03. 08.	16090	24600	29900	33690	16090	23280	29330	21570	25550	32930
K	03. 08. – 10. 08.	17220	26310	31980	36150	17220	24980	31600	23090	27250	35390
L	10. 08. – 17. 08.	17980	27440	33500	37660	17980	26120	32930	24220	28580	36900
M	17. 08. – 24. 08.	16460	25170	30660	34440	16460	23840	30090	22140	26120	33690
N	07. 09. – 14. 09.	6400	9890	12020	13370	6400	9300	11820	8530	10270	13180

Co potěší:

- *sleva 10% v období do 08.06. a od 07.09. při objednávce do 28.02., min. pobyt 7 nocí*

- **V ceně**: pronájem apartmánu na 7 nocí, spotřeba vody, plynu a elektřiny, závěrečný úklid (kuchyňský kout uklízí klienti sami, jinak za poplatek 40-80 €), klimatizace, plážový servis (cca 15.05. - 15.09.), delegát.
- **Povinné poplatky na místě**: pobytová taxa viz str. 15.
- **Vratná kauce**: 100 €, 500 € mládežnické skupiny (18-26 let).
- **K dokoupení**: ložní prádlo 8 €/os., ručníky 7 €/os., postýlka 2 €/den, sportovní kočárek 1 €/den a kauce 20 € (obojí do 3 let, na vyžádání), kolo 2 €/den (min. pronájem 14 €).
- **Zvířata**: nepovolena.
- **Příjezd/odjezd**: sobota 17:00 - 20:00 hod. / sobota do 09:00 hod., kdykoli v období do 08.06. a od 07.09. min. pobyt 5 nocí.

Lignano Sabbiadoro

» **lignanosabbiadoro.azzurro.cz**

LIGNANO SABBIADORO

více na **azzurro.cz**

80 residence SKY (Lignano Sabbiadoro)

Elegantní residence se nachází v samém centru letoviska, nedaleko pláže. Residence má výtah a garáž. Apartmány mají vlastní sociální zařízení, fén, bezpečnostní dveře, elektrické rolety, TV/SAT, klimatizaci, topení, trezor, mikrovlnnou troubu, pračku, myčku, kávovar, Wi-Fi, balkon s venkovním posezením a 2 parkovací místa většinou v garáži.

91 residence MONICA (Lignano Sabbiadoro)

Nově postavená residence se nachází jen cca 300 m od samého centra Lignano Sabbiadoro s pěší zónou plnou obchodů, kaváren a restaurací. Šestipatrová residence má 15 apartmánů a výtah. Všechny apartmány jsou moderně vybavené a mají vlastní sociální zařízení, fén, TV/SAT, klimatizaci, Wi-Fi, myčku, pračku, kávovar, mikrovlnnou troubu, trezor, bezpečnostní dveře, prostorný balkon a parkovací místo (v 2,24 m x š 2,18 m).

96 residence EDDA (Lignano Sabbiadoro)

Nová elegantní residence se nachází pár kroků od centra letoviska s pěší zónou plnou obchodů s módou, restaurací, kaváren a barů. Klientům je k dispozici výtah. Apartmány jsou moderně vybaveny a mají vlastní sociální zařízení, fén, bezpečnostní dveře, elektrické rolety, trezor, myčku, pračku, mikrovlnnou troubu, TV/SAT, kávovar, klimatizaci, Wi-Fi (na vyžádání, za poplatek) a číslované parkovací místo pod residencí nebo cca 800 metrů od residence.

Více informací najdete na **lignanosabbiadoro.azzurro.cz**

Lignano Sabbiadoro

» **lignanosabbiadoro.azzurro.cz**

LIGNANO SABBIADORO

více na **azzurro.cz**

98 vila YACHTING (Lignano Sabbiadoro)

Residence nabízí úchvatný výhled na lagunu, má celkem 35 apartmánů různé velikosti a nachází se nedaleko centra. Klientům je k dispozici zahrada s dětskou prolézačkou a venkovním posezením. Apartmány mají vlastní sociální zařízení, TV/SAT, trezor, Wi-Fi, klimatizaci (za poplatek), balkon a parkovací místo (vzdálené cca 350 m od residence). Některé apartmány mají navíc výhled na lagunu.

99 vila GABY (Lignano Sabbiadoro)

Třípatrová vila má celkem 14 apartmánů a parkoviště (omezená kapacita). Nachází se jen pár kroků od turistického přístavu a pěší zóny s množstvím obchůdků, kaváren, restaurací a barů. V blízkosti je supermarket. Apartmány jsou jednoduše, ale funkčně vybaveny a mají vlastní sociální zařízení, TV/SAT, kávovar, mikrovlnnou troubu, klimatizaci a většina i balkon.

91 residence VILLA LUCCHESE (Lignano Sabbiadoro)

Moderní residence se nachází v klidné části a přitom v samém centru letoviska, cca 350 m od pěší zóny s obchody, restauracemi, kavárnami a bary. Klientům je k dispozici výtah, střešní solární terasa s lehátky a výhledem na lagunu, parkovací místo. Všechny apartmány mají vlastní sociální zařízení, TV/SAT, Wi-Fi, trezor, klimatizaci (za poplatek), mikrovlnnou troubu, bezpečnostní dveře a většina i balkon. Na vyžádání jsou k dispozici bezbariérové apartmány.

Více informací najdete na
lignanosabbiadoro.azzurro.cz

88 RESIDENCE **SPIAGGIA**

Wi-Fi D

Residence SPIAGGIA (Lungomare Trieste) se nachází přímo u pláže, v srdci centra Lignano Sabbiadoro plného obchodů, restaurací, pizzerií a barů, přímo u známého mola s restaurací Terrazza Mare. Residence má výtah a parkoviště (omezená kapacita). Apartmány mají vlastní sociální zařízení, TV/SAT, trezor, **Wi-Fi** (pouze pro surfování, nikoli stahování nebo streamování) a klimatizaci (obojí za poplatek) a balkon. Apartmány typ B mají přímý výhled na moře.

» **Vzdálenost od pláže:** 10 m.
» **bilo** - ložnice s manželskou postelí, obývací pokoj s rozkládacím dvougaučem a kuchyňským koutem.
» **trilo** - ložnice s manželskou postelí, ložnice s jedním lůžkem, obývací pokoj s rozkládacím dvougaučem a kuchyňským koutem.

		B bilo 4	C trilo 5
A	27. 04. – 01. 06. 07. 09. – 28. 09.	7720	9260
B	01. 06. – 15. 06.	11220	13210
C	15. 06. – 29. 06.	12900	15210
D	29. 06. – 03. 08. 17. 08. – 24. 08.	16510	19490
E	03. 08. – 17. 08.	19400	23530
F	24. 08. – 31. 08.	14240	16840
G	31. 08. – 07. 09.	9950	11690

Co potěší:
» *sleva 10% při objednávce do 31.12.2018, min. pobyt 7 nocí*
» *sleva 8% při objednávce od 01.01. do 30.04., min. pobyt 7 nocí*

» **V ceně**: pronájem apartmánu na 7 nocí, spotřeba vody, plynu a elektřiny, ložní prádlo, delegát.
» **Povinné poplatky na místě**: závěrečný úklid 38 € (kuchyňský kout uklízí klienti vždy sami), 70 €/pobyt kratší než 7 nocí, pobytová taxa viz str. 15.
» **Vratná kauce**: 100 €, 300 € mládežnické skupiny do 26 let (500 € v období 01.06. - 15.06.).
» **K dokoupení**: postýlka (do 2 let) 20 €/týden, Wi-Fi 20 €/týden, klimatizace 25 €/týden, osoba navíc (bez nároku na lůžko) 40 €/týden, vše na vyžádání při rezervaci.
» **Zvířata**: malého vzrůstu povolena, na dotaz, za poplatek 20 €/týden.
» **Příjezd/odjezd**: sobota 15:00 - 19:00 hod. (v období duben, květen a září), 16:00 - 20:00 hod. (v období 01.06. - 31.08.) / sobota do 9:00 hod., kdykoli v období do 29.06. a od 07.09., v období do 29.05. a od 07.09. min. pobyt 4 noci, 29.05. - 08.06. a 09.06. - 29.06. 5 nocí, u příjezdů 04.06. - 08.06. 7 nocí.

RESIDENCE 94 **BUSINELLI,** 96 **SALISBURGO**

Wi-Fi D

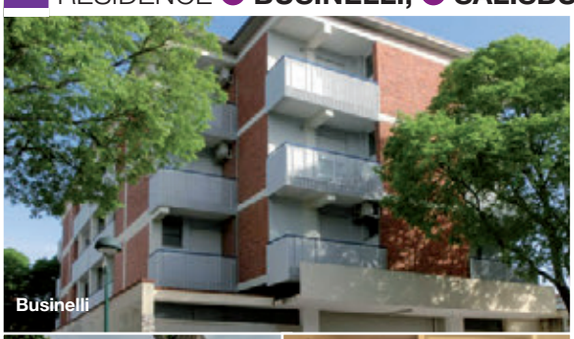

Residence BUSINELLI (Via Pordenone) leží v samém centru Lignano Sabbiadoro, nedaleko pěší zóny s obchody, restauracemi a bary, ale zároveň na klidném místě. Má výtah, společnou prádelnu a parkoviště nebo garáž (typ A mono 3 a B bilo 4). Apartmány mají vlastní sociální zařízení, TV, klimatizaci, **Wi-Fi**, trezor, mikrovlnnou troubu a balkon (mimo typ mono). **Residence SALISBURGO** (Via Timavo) se nachází v jedné z nejhezčích částí Lignano Sabbiadoro, nedaleko centra a pár kroků od pláže. Residence má oplocenou zahradu s možností parkování a společnou prádelnu (zdarma). Apartmány mají vlastní sociální zařízení, TV, klimatizaci, **Wi-Fi**, trezor, mikrovlnnou troubu, dva balkony (jeden s posezením) a parkovací místo.

» **Vzdálenost od pláže:** 100 m Salisburgo, 200 m Businelli.
» **mono** - obývací pokoj s manželskou postelí, rozkládacím lůžkem a kuchyňským koutem.
» **bilo** - ložnice s manželskou postelí nebo třemi lůžky, obývací pokoj s rozkládacím dvougaučem, případně s dalším rozkládacím lůžkem a kuchyňským koutem.
» **trilo** - ložnice s manželskou postelí, ložnice se dvěma lůžky, obývací pokoj s gaučem a kuchyňským koutem.

		BUSINELLI			SALISBURGO
		A30 mono 3	B31 bilo 4	B42 bilo 5	C35 trilo 5
A	27. 04. – 25. 05. 14. 09. – 21. 09.	7260	9650	9260	11260
B	25. 05. – 01. 06.	7330	9760	9350	11380
C	01. 06. – 15. 06.	7780	10390	9900	12090
D	15. 06. – 22. 06. 24. 08. – 31. 08.	11110	14820	14170	17260
E	22. 06. – 29. 06.	11790	15680	14980	18280
F	29. 06. – 06. 07.	15900	20810	19840	24370
G	06. 07. – 13. 07.	16450	21610	20610	25290
H	13. 07. – 03. 08.	17190	22670	21640	26520
I	03. 08. – 24. 08.	18630	24460	23470	28570
J	31. 08. – 07. 09.	8260	11020	10510	12830
K	07. 09. – 14. 09.	7410	9860	9440	11500

Co potěší:
» *sleva 10% při objednávce do 30.04.*

» **V ceně**: pronájem apartmánu na 7 nocí, spotřeba vody, plynu a elektřiny, klimatizace, plážový servis, delegát.
» **Povinné poplatky na místě**: závěrečný úklid 50 €, pokud klienti neuklidí sami, pobytová taxa viz str. 15.
» **Vratná kauce**: 100 €.
» **K dokoupení**: postýlka 30 €/pobyt (bez lůžkovin), ložní prádlo nebo ručníky 7 €/os. (vše možno vyžádat nebo zrušit min. 10 dní předem).
» **Zvířata**: malého vzrůstu povolena, na dotaz, za poplatek 30 €/pobyt.
» **Příjezd/odjezd**: sobota 16:00 - 19:30 hod. / sobota do 09:30 hod., kdykoli v období 01.05. - 22.06. a od 07.09. min. pobyt 3 noci (za poplatek), příjezd po 19:30 hod. za poplatek 20 € (nutno nahlásit předem), příjezd sobota od 11:30 hod. za poplatek 40 € (možno vyžádat nebo zrušit min. 10 dní předem).

53 VILLAGGIO **ORSA MAGGIORE**, 75 RESIDENCE **PARK**, 100 **OLIMPO** D

Olimpo

Park

Orsa Maggiore

Olimpo

Pěkné **villaggio ORSA MAGGIORE** (Viale Europa) se nachází na pomezí Lignano Sabbiadoro a Lignano Pineta, v okolí jsou restaurace a supermarket. Klientům je k dispozici **bazén** a parkoviště. Každý apartmán má vlastní sociální zařízení, klimatizaci, TV, trezor, kávovar, mikrovlnnou troubu, prostorný balkon a parkovací místo. Typ B je mezonetový a má dva balkony, typ C1 má vlastní oplocenou zahrádku. **Residence PARK** (Via Aldo Moro) je komplex tří budov, leží nedaleko pláže a centra, v bezprostřední blízkosti parku Parco Junior. Pro klienty je k dispozici **dětský bazén** a **bazén** pro dospělé. Všechny tři budovy jsou třípatrové s podkrovními apartmány, mají výtah, společnou prostornou zahradu a parkoviště. Apartmány mají vlastní sociální zařízení, TV, kávovar, mikrovlnnou troubu, klimatizaci (mimo typ C6), balkon nebo terasu se zahrádkou (typ C5) a parkovací místo. Čtyřpartová **residence OLIMPO** (Via Monte San Gabriele) je podlouhlá budova na samém konci letoviska, kde se setkává moře s lagunou. Residence má výtah, leží přímo u turistického přístavu, od centra letoviska a pěší obchodní zóny je vzdálená cca 500 m. Svojí polohou je ideální pro klienty, kteří mají rádi yachting a potápění. K dispozici jsou apartmány různých velikostí a ke každému patří jedno parkovací místo venkovní nebo v garáži (typ D vždy v garáži). Všechny mají vlastní sociální zařízení (typ D dvojí), TV/SAT, kávovar, mikrovlnnou troubu, klimatizaci a balkon. Apartmány typ C a D jsou mezonetové a mají navíc solární terasu. Klienti mohou využívat neomezených vstupů zdarma do **bazénu** v areálu Sporting Club, který je vzdálen cca 650 m, zde je klientům k dispozici slunečník s lehátky a dětské hřiště. Ke každému apartmánu náleží jedno místo pro loď v přístavu (10x3,60 m, nutno nahlásit při rezervaci). K dispozici jsou i další typy apartmánů (více na azzurro.cz).

» **Vzdálenost od pláže:** 400 m Olimpo, 550 m Park, 1 000 m Orsa Maggiore.
» **bilo** - ložnice a obývací pokoj s kuchyňským koutem. Upřesnění rozmístění lůžek pouze při rezervaci.
» **trilo** - 2 ložnice a obývací pokoj s kuchyňským koutem. Upřesnění rozmístění lůžek pouze při rezervaci.
» **quadri** - 3 ložnice a obývací pokoj s kuchyňským koutem. Upřesnění rozmístění lůžek pouze při rezervaci.

		ORSA MAGGIORE			PARK			OLIMPO		
		B bilo 5	C trilo 5	C1 trilo 5	B bilo 4	C trilo 5	C trilo 6	B bilo 4	C trilo 7	D quadri 7
A	06. 04. – 25. 05. 14. 09. – 02. 11.	5620	6590	6780	7170	9110	9300	6980	9300	11240
B	25. 05. – 01. 06.	7120	8460	8650	9230	11540	11920	8850	11920	14420
C	01. 06. – 08. 06.	7880	9420	9610	10190	12880	13270	10000	13270	15960
D	08. 06. – 15. 06. 31. 08. – 07. 09.	10190	12310	12500	13270	16730	17310	12880	17110	20770
E	15. 06. – 22. 06.	10960	13270	13460	14230	18080	18650	13850	18460	22500
F	22. 06. – 29. 06.	12500	15000	15380	16350	20580	21350	15770	21150	25580
G	29. 06. – 06. 07. 24. 08. – 31. 08.	14230	16920	17310	18270	23270	24040	17880	23840	28840
H	06. 07. – 13. 07.	15000	17880	18270	19420	24610	25190	18850	25000	30380
I	13. 07. – 27. 07.	15520	18550	18920	20060	25360	26120	19490	25930	31600
J	27. 07. – 03. 08.	15900	18920	19300	20630	26120	26870	20060	26680	32360
K	03. 08. – 10. 08.	17030	20440	20820	22140	28010	28770	21380	28580	34630
L	10. 08. – 17. 08.	17790	21380	21760	23090	29140	30090	22330	29900	36340
M	17. 08. – 24. 08.	16280	19490	19870	21010	26680	27440	20440	27250	33120
N	07. 09. – 14. 09.	6400	7560	7750	8140	10470	10660	7950	10660	12990

Co potěší:
» *sleva 10% v období do 08.06. a od 07.09. při objednávce do 28.02., min. pobyt 7 nocí*

» **V ceně**: pronájem apartmánu na 7 nocí, spotřeba vody, plynu a elektřiny, ložní prádlo a ručníky (pouze res. Olimpo), závěrečný úklid (kuchyňský kout uklízí klienti sami, jinak za poplatek 40-80 €), klimatizace (mimo res. Park - typ C6), plážový servis (cca 15.05. - 15.09.), delegát.
» **Povinné poplatky na místě**: pobytová taxa viz str. 15.
» **Vratná kauce**: 100 €, 500 € mládežnické skupiny (18-26 let).
» **K dokoupení**: ložní prádlo 8 €/os., ručníky 7 €/os., postýlka 2 €/den, sportovní kočárek 1 €/den a kauce 20 € (obojí do 3 let, na vyžádání), kolo 2 €/den (min. pronájem 14 €).
» **Zvířata**: malého vzrůstu povolena (do 8 kg, pouze Orsa Maggiore - typ C1), na dotaz, za poplatek 35 €/pobyt.
» **Příjezd/odjezd**: sobota 17:00 - 20:00 hod. / sobota do 09:00 hod., kdykoli v období do 08.06. a od 07.09. min. pobyt 5 nocí.

Lignano Sabbiadoro

» **lignanosabbiadoro.azzurro.cz**

LIGNANO SABBIADORO

více na **azzurro.cz**

97 residence MIRAMARE (Lignano Sabbiadoro)

Moderní residence se nachází 250 m od pláže a pouhých pár kroků od turistického přístavu i centra Lignano Sabbiadoro s pěší zónou plnou obchodů, restaurací, pizzerií a barů. Klientům je k dispozici výtah a číslované parkovací místo.

83 residence VILLA CARLA (Lignano Sabbiadoro)

Elegantní pětipatrová residence je nově zrekonstruovaná, nachází se v samém centru Lignano Sabbiadoro s obchody, restauracemi a bary a pouhých 150 m od pláže. Přímo ve vedlejší budově se nachází supermarket. Klientům je k dispozici výtah a parkovací místo. Apartmány jsou vkusně zařízeny, všechny mají vlastní sociální zařízení, fén, bezpečnostní dveře, trezor, klimatizaci, TV/SAT, kávovar, Wi-Fi (na vyžádání, za poplatek), mikrovlnnou troubu, pračku, myčku a balkon.

93 residence JUPITER (Lignano Sabbiadoro)

Residence se nachází kousek od pěší zóny s obchody světoznámých módních značek, restauracemi, pizzeriemi, kavárnami a bary. Apartmány mají vlastní sociální zařízení, TV, klimatizaci, kávovar, Wi-Fi (na vyžádání, za poplatek), menší balkon a parkovací místo (vzdálené cca 250 m od residence).

Více informací najdete na **lignanosabbiadoro.azzurro.cz**

Lignano Sabbiadoro

» **lignanosabbiadoro.azzurro.cz**

LIGNANO SABBIADORO

více na **azzurro.cz**

82 vila MANUELA (Lignano Sabbiadoro)

Čtyřapartmánová vila se nachází v klidné části a přitom v samém srdci Lignano Sabbiadoro, pouhé 3 min. pěší chůze od pláže a 150 m od pěší obchodní zóny s různými obchůdky, restauracemi, kavárnami a bary. Vila má oplocenou zahradu a parkovací místo ke každému apartmánu. Všechny apartmány mají vlastní sociální zařízení, klimatizaci, TV a mikrovlnnou troubu.

58 vila MORELLO (Lignano Sabbiadoro)

Vila se skládá ze tří apartmánů a všechny mají zrekonstruovanou koupelnu. Vila má vlastní zahradu a parkoviště, v bezprostřední blízkosti se nachází obchody a supermarket. Apartmány mají vlastní sociální zařízení, trezor, TV, klimatizaci, kávovar, mikrovlnnou troubu a balkon nebo terasu.

60 residence PALM BEACH (Lignano Sabbiadoro)

Residence se nachází pár kroků od promenády, v blízkosti obchodů, barů a restaurací. Klientům je k dispozici oplocená zahrada, výtah a parkovací místo ke každému apartmánu. Všechny apartmány mají vlastní sociální zařízení, klimatizaci, TV a balkon s bočním výhledem na moře.

61 residence OCCIDENTE (Lignano Sabbiadoro)

Osmipatrová residence má výbornou pozici přímo u promenády a cca 10 min. pěší chůze od centra letoviska.

Více informací najdete na **lignanosabbiadoro.azzurro.cz**

RESIDENCE 92 LAS PALMAS, 86 DAL MORO, 53 VILLAGGIO GIARDINO

D

Giardino

Dal Moro

Las Palmas

Las Palmas - typ B1

Třípatrová **residence LAS PALMAS** (Via Latisana) stojí na oploceném pozemku, pár kroků od pláže a pěší obchodní třídy s množstvím restaurací, kaváren a barů. Má výtah a celkem 10 apartmánů, všechny mají vlastní sociální zařízení, TV/SAT, kávovar, mikrovlnnou troubu, klimatizaci, balkon (typ B1 solární terasu) a parkovací místo (typ B1 a C1 v garáži). Čtyřpatrová **residence DAL MORO** (Lungomare Trieste) se nachází přímo u pobřežní promenády, naproti pláži. Apartmány jsou prostorné a jednoduše vybavené, mají vlastní sociální zařízení, klimatizaci, TV/SAT, mikrovlnnou troubu, kávovar, balkon s panoramatickým výhledem a parkovací místo (šířka 1,9 m). Další možnost parkování je za poplatek v parkovacím domě Luna Blu Parking (cca 1,1 km od residence, nelze vyžádat předem). **Villaggio GIARDINO** (Viale Europa / Via Mezzasacca) se skládá z pěti dvoupatrových budov umístěných vedle sebe a nachází se na pomezí Lignano Sabbiadoro a Lignano Pineta. Klientům je k dispozici zahrada s **bazénem** pro dospělé a **dětským bazénem** (v provozu cca 01.06. - 15.09.). Každý apartmán má vlastní sociální zařízení, klimatizaci, TV, kávovar, mikrovlnnou troubu, balkon nebo terasu a parkovací místo. Apartmány typ C mají navíc i topení. K dispozici jsou i další typy apartmánů (Las Palmas a Dal Moro, více na azzurro.cz).

» **Vzdálenost od pláže:** 10 m Dal Moro, 250 m Las Palmas, 1000 m Giardino.
» **bilo** - ložnice a obývací pokoj s kuchyňským koutem. Upřesnění rozmístění lůžek pouze při rezervaci.
» **trilo** - 2 ložnice a obývací pokoj s kuchyňským koutem. Upřesnění rozmístění lůžek pouze při rezervaci.
» **quadri** - 3 ložnice a obývací pokoj s kuchyňským koutem. Upřesnění rozmístění lůžek pouze při rezervaci.

		LAS PALMAS				DAL MORO			GIARDINO	
		B bilo 5	B1 bilo 5	C trilo 6	C1 trilo 6	C trilo 6	D quadri 7	D quadri 8	B bilo 4	C trilo 6
A	06. 04. – 25. 05. 14. 09. – 02. 11.	6780	7170	8530	8920	8920	10080	10080	6400	7370
B	25. 05. – 01. 06.	8650	9040	10960	11350	11540	12690	12880	8080	9420
C	01. 06. – 08. 06.	9610	10190	12310	12500	12690	14230	14420	9040	10380
D	08. 06. – 15. 06. 31. 08. – 07. 09.	12690	13080	15960	16350	16540	18460	18650	11730	13460
E	15. 06. – 22. 06.	13650	14230	17110	17500	17880	19810	20190	12690	14610
F	22. 06. – 29. 06.	15580	16150	19610	20000	20380	22690	23080	14420	16540
G	29. 06. – 06. 07. 24. 08. – 31. 08.	17500	18270	21920	22500	22880	25580	25960	16350	18650
H	06. 07. – 13. 07.	18460	19230	23270	23840	24230	26920	27310	17110	19810
I	13. 07. – 27. 07.	19110	19870	24030	24600	24980	27820	28200	17790	20440
J	27. 07. – 03. 08.	19490	20440	24600	25170	25740	28580	28950	18170	21010
K	03. 08. – 10. 08.	21010	21950	26490	27060	27630	30660	31040	19490	22520
L	10. 08. – 17. 08.	21950	22900	27630	28390	28770	32170	32550	20440	23470
M	17. 08. – 24. 08.	20060	20820	25170	25930	26310	29330	29710	18740	21380
N	07. 09. – 14. 09.	7750	8140	9890	10080	10270	11440	11630	7370	8330

Co potěší:
» *sleva 10% v období do 08.06. a od 07.09. při objednávce do 28.02., min. pobyt 7 nocí.*

» **V ceně**: pronájem apartmánu na 7 nocí, spotřeba vody, plynu a elektřiny, závěrečný úklid (kuchyňský kout uklízí klienti sami, jinak za poplatek 40-80 €), klimatizace, plážový servis (cca 15.05. - 15.09.), delegát.
» **Povinné poplatky na místě**: pobytová taxa viz str. 15.
» **Vratná kauce**: 100 €, 500 € mládežnické skupiny (18-26 let).
» **K dokoupení**: ložní prádlo 8 €/os., ručníky 7 €/os., postýlka 2 €/den, sportovní kočárek 1 €/den a kauce 20 € (obojí do 3 let, na vyžádání), kolo 2 €/den (min. pronájem 14 €).
» **Zvířata**: malého vzrůstu povolena (do 8 kg, pouze Las Palmas), na dotaz, za poplatek 35 €/pobyt.
» **Příjezd/odjezd**: sobota 17:00 - 20:00 hod. / sobota do 09:00 hod., kdykoli v období do 08.06. a od 07.09. min. pobyt 5 nocí.

52 HOLIDAY VILLAGE

Wi-Fi D

Komplex **HOLIDAY VILLAGE** (Via Tarvisio) se nachází v klidné části plné zeleně mezi Lignano Sabbiadoro a Lignano Pineta. Skládá se z 20 mezonetových řadových vilek umístěných ve velké oplocené zahradě a obklopujících **bazén**, který má i dětskou část a je v provozu cca 15.05. - 15.09. Klientům je k dispozici společná prádelna a parkoviště. Apartmány jsou mezonetové, třípodlažní, mají vlastní sociální zařízení (zrenovované v r. 2018), TV/SAT, kávovar, mikrovlnnou troubu, trezor, klimatizaci a topení (v 1. a 2. patře), venkovní krb, **Wi-Fi** (pro 1 přístroj), 2 balkony, terasu a 2 parkovací místa. Další možnost parkování je v zahradě.

- **Vzdálenost od pláže:** 1 000 m.
- **quadri** - přízemí: obývací pokoj s rozkládacím dvougaučem a kuchyňským koutem. 1. patro: 2 ložnice s manželskou postelí. 2. patro: podkroví, ložnice s manželskou postelí.
- **penta** - přízemí: obývací pokoj s rozkládacím dvougaučem a kuchyňským koutem. 1. patro: 2 ložnice s manželskou postelí, ložnice s jedním lůžkem. 2. patro: podkroví, ložnice se dvěma lůžky.

		VSL quadri 8	VSM penta 9
A	27. 04. – 01. 06. 07. 09. – 28. 09.	12900	14710
B	01. 06. – 15. 06.	18280	21030
C	15. 06. – 29. 06.	21170	24300
D	29. 06. – 03. 08. 17. 08. – 24. 08.	29050	33310
E	03. 08. – 17. 08.	32800	37610
F	24. 08. – 31. 08.	26550	30130
G	31. 08. – 07. 09.	16090	18550

Co potěší:
- *sleva 10% při objednávce do 31.12.2018, min. pobyt 7 nocí*
- *sleva 8% při objednávce od 01.01. do 30.04., min. pobyt 7 nocí*

- **V ceně**: pronájem apartmánu na 7 nocí, spotřeba vody, plynu a elektřiny, ložní prádlo, klimatizace, delegát.
- **Povinné poplatky na místě**: závěrečný úklid 38 € (kuchyňský kout uklízí klienti vždy sami), 70 €/pobyt kratší než 7 nocí, pobytová taxa viz str. 15.
- **Vratná kauce**: 100 €, 300 € mládežnické skupiny do 26 let (500 € v období 01.06. - 15.06.).
- **K dokoupení**: postýlka (do 2 let) 20 €/týden, osoba navíc (bez nároku na lůžko) 40 €/týden, obojí na vyžádání při rezervaci.
- **Zvířata**: malého vzrůstu povolena, na dotaz, za poplatek 20 €/týden.
- **Příjezd/odjezd**: sobota 15:00 - 19:00 hod. (v období duben, květen a září), 16:00 - 20:00 hod. (v období 01.06. - 31.08.) / sobota do 9:00 hod., kdykoli v období do 29.06. a od 07.09., v období do 29.05. a od 07.09. min. pobyt 4 noci, 29.05. - 29.06. 5 nocí.

RESIDENCE 56 ANTARES ROSSO, 58 ANTARES VERDE

Wi-Fi D

Antares Rosso

Antares Verde

Residence ANTARES ROSSO (Via Julia) se nachází nedaleko centra a pláže, hned vedle **residence ANTARES VERDE** (Via Julia). Obě residence mají společnou prostornou zahradu s **bazénem** pro dospělé a **dětským bazénem**, dětské hřiště, prádelnu (za poplatek), tenisové hřiště (cca 250 m, za poplatek) a parkoviště. Residence Antares Verde má navíc výtah. Všechny apartmány jsou prostorné a jsou vybaveny vlastním sociálním zařízením, TV/SAT, klimatizací, **Wi-Fi**, myčkou, mikrovlnnou troubou, balkonem s posezením a parkovacím místem. Apartmány typu bilo jsou mezonetové (pouze Antares Rosso). K dispozici jsou i další typy apartmánů (více na azzurro.cz).

- **Vzdálenost od pláže:** 300 m Antares Rosso, 350 m Antares Verde.
- **mono** - obývací pokoj s manželskou postelí, dalším lůžkem a kuchyňským koutem.
- **bilo** - ložnice a obývací pokoj s kuchyňským koutem. Upřesnění rozmístění lůžek pouze při rezervaci.
- **trilo** - ložnice s manželskou postelí, ložnice s patrovou postelí, obývací pokoj s rozkládacím dvougaučem a kuchyňským koutem.

		ANTARES ROSSO			ANTARES VERDE	
		A mono 3	B bilo 4	B bilo 5	B bilo 5	C trilo 6
A	18. 05. – 25. 05.	10080	14150	15120	14150	17830
B	25. 05. – 01. 06.	10910	15370	16390	15370	19330
C	01. 06. – 08. 06.	13530	19140	20360	19140	24000
D	08. 06. – 15. 06. 24. 08. – 31. 08.	14880	20980	22320	20980	26330
E	15. 06. – 22. 06.	15830	22130	23660	22130	27850
F	22. 06. – 06. 07. 31. 08. – 07. 09.	12990	18410	19580	18410	23070
G	06. 07. – 24. 08.	22510	31670	33770	31670	39870
H	07. 09. – 14. 09.	11530	16210	17390	16210	20320

- **V ceně**: pronájem apartmánu na 7 nocí, spotřeba vody, plynu a elektřiny, ložní prádlo a ručníky, klimatizace, delegát.
- **Povinné poplatky na místě**: závěrečný úklid 35 - 50 € (podle znečištění apartmánu), pokud klienti neuklidí sami, pobytová taxa viz str. 15.
- **Vratná kauce**: 100 €, 100 €/os. mládežnické skupiny.
- **K dokoupení**: kratší pobyt + 25%, výměna ložního prádla a ručníků 11 €/os., postýlka 6 €/den, sportovní kočárek nebo dětská židlička 5 €/den nebo 20 €/týden.
- **Zvířata**: povolena, na dotaz, za poplatek 50 €/pobyt.
- **Příjezd/odjezd**: sobota 17:00 - 19:00 hod. / sobota do 10:00 hod., na vyžádání úterý, čtvrtek.

Lignano Sabbiadoro

» **lignanosabbiadoro.azzurro.cz**

LIGNANO SABBIADORO

více na **azzurro.cz**

91 residence TORRE JUMEIRA (Lignano Sabbiadoro)

Desetipatrová moderní residence se nachází nedaleko pěší zóny s obchody světoznámých módních značek, restauracemi a kavárnami. Residence má výtah a parkoviště. Všech 9 apartmánů je moderně a vkusně vybaveno, mají vlastní sociální zařízení, TV/SAT, klimatizaci, kávovar, pračku, myčku, mikrovlnnou troubu, velký balkon a parkovací místo. Apartmány od 4. patra mají výhled na lagunu.

89 residence FERRARI (Lignano Sabbiadoro)

Residence má výbornou polohu, nachází se v samém centru letoviska, přímo u pláže a pár kroků od pěší zóny s množstvím obchodů, restaurací, kaváren a barů. Třípodlažní residence je tvořena 11 jednoduše, ale účelně vybavenými apartmány, ke kterým vedou dvě venkovní schodiště. Apartmány mají vlastní sociální zařízení, klimatizaci, TV, kávovar, mikrovlnnou troubu, balkon a vlastní parkovací místo.

60 residence LUCERNA (Lignano Sabbiadoro)

Residence je tvořena dvěma šestipatrovými budovami s výtahem a nachází se jen pár kroků od pláže a nedaleko od obchodů, restaurací a barů. Apartmány mají vlastní sociální zařízení, klimatizaci, TV, kávovar, mikrovlnnou troubu, prostorný balkon a jedno parkovací místo. Klienti mají možnost vyžádat si zdarma jedno místo pro loď v přístavu.

Více informací najdete na **lignanosabbiadoro.azzurro.cz**

Lignano Sabbiadoro

» **lignanosabbiadoro.azzurro.cz**

LIGNANO SABBIADORO

více na **azzurro.cz**

65 hotel GAMBRINUS***
(Lignano Sabbiadoro)

Hotel je výbornou volbou především pro klienty cestující s pejsky, kterým se zde věnuje zvláštní pozornost jako např. možnost psí postýlky s dečkou nebo sleva na psí pláž Doggy Beach (minibus zdarma). Hotel prošel celkovou renovací s důrazem na elegantní design a komfort, má recepci, výtah, bar, restauraci a parkoviště (omezená kapacita). Klientům jsou zdarma k dispozici kola k zapůjčení kola. Všech 34 pokojů je moderně a vkusně zařízeno, mají vlastní sociální zařízení, klimatizaci, topení, minibar, Wi-Fi, telefon, TV/SAT, trezor, fén a balkon. Ke každému pokoji náleží 1 slunečník a 2 lehátka na pláži.

64 hotel CONCA VERDE****
(Lignano Sabbiadoro)

Hotel se nachází na klidném místě obklopený piniemi, jen pár kroků od privátní pláže a od pěší zóny s obchody, restauracemi, kavárnami a bary. Klientům je k dispozici střešní bazén s panoramatickým výhledem, vířivkou a solární terasou s lehátky a slunečníky, výtah, společenská místnost s TV, Wi-Fi, restaurace, americký bar, zahrada, dětský koutek, posilovna (ve vedlejším hotelu Eros), půjčovna kol, na pláži miniklub a animace. Pravidelně se v hotelu pořádají večery při svíčkách a s živou hudbou. K hotelu patří kryté parkoviště (za poplatek).

65 hotel LA PERGOLA ****
(Lignano Sabbiadoro)

Velmi oblíbený hotel se skládá z hlavní budovy s 28 pokoji a vedlejší budovy (depandance***), kde se nachází 73 pokojů. Obě budovy jsou umístěny v prostorné zahradě, kde každý může nalézt odpočinek a klid. Hotel nabízí také vyhřívaný bazén s hydromasáží (10x20 m), dětský koutek, dětské hřiště, Wi-Fi, internet, výtah, restauraci, bar, půjčování kol a parkoviště.

Více informací najdete na
lignanosabbiadoro.azzurro.cz

77 RESIDENCE **FIORE**

Wi-Fi D

		B bilo 4	B bilo 5	C trilo 6	C trilo 6/7
A	27. 04. – 01. 06. 07. 09. – 28. 09.	8270	11160	12020	12970
B	01. 06. – 15. 06.	12630	15940	18210	20520
C	15. 06. – 29. 06.	14530	18180	21270	23580
D	29. 06. – 03. 08. 17. 08. – 24. 08.	18600	24980	28630	31070
E	03. 08. – 17. 08.	21830	28950	33090	35720
F	24. 08. – 31. 08.	16030	21600	24720	26840
G	31. 08. – 07. 09.	11230	14350	15830	18290

Zrenovovaná pětipatrová **residence FIORE** (Via dell´Arenile) se nachází přímo v centru letoviska v bezprostřední blízkosti obchodů, barů, restaurací a kaváren a pár kroků od pláže. Má výtah, společnou prádelnu a nově vybudovanou relaxační zónu v 1. a 2. patře (dostupná pouze po cca 20 schodech) s **bazénem** (7x3 m) s hydromasážní částí a solární terasou (v provozu cca 15.05. - 15.09.). Apartmány jsou moderně vybavené a mají vlastní sociální zařízení, fén, topení, klimatizaci, TV/SAT, mikrovlnnou troubu, myčku, kávovar, bezpečnostní dveře, trezor, **Wi-Fi** (pro 1 přístroj), balkon s venkovním posezením a parkovací místo (přímo u residence nebo cca 300 m na krytém a hlídaném parkovišti). Typ B bilo 4 je podkrovní. K dispozici je i typ C trilo 7 (více na azzurro.cz).

» **Vzdálenost od pláže:** 200 m.
» **bilo** - ložnice s manželskou postelí a dalším lůžkem, obývací pokoj s gaučem (B4) nebo rozkládacím dvougaučem (B5) a kuchyňským koutem.
» **trilo** - ložnice s manželskou postelí a dalším lůžkem, ložnice s jedním lůžkem (C6) nebo ložnice s manželskou postelí nebo se dvěma lůžky (C6/7), obývací pokoj s rozkládacím dvougaučem a kuchyňským koutem.

Co potěší:
» *sleva 10% při objednávce do 31.12.2018, min. pobyt 7 nocí*
» *sleva 8% při objednávce od 01.01. do 30.04., min. pobyt 7 nocí*

» **V ceně**: pronájem apartmánu na 7 nocí, spotřeba vody, plynu a elektřiny, ložní prádlo, klimatizace, delegát.
» **Povinné poplatky na místě**: závěrečný úklid 38 € (kuchyňský kout uklízí klienti vždy sami), 70 €/pobyt kratší než 7 nocí, pobytová taxa viz str. 15.
» **Vratná kauce**: 100 €, 300 € mládežnické skupiny do 26 let (500 € v období 01.06. - 15.06.).
» **K dokoupení**: postýlka (do 2 let) 20 €/týden, osoba navíc (bez nároku na lůžko) 40 €/týden, obojí na vyžádání při rezervaci.
» **Zvířata**: malého vzrůstu povolena, na dotaz, za poplatek 20 €/týden.
» **Příjezd/odjezd**: sobota 15:00 - 19:00 hod. (v období duben, květen a září), 16:00 - 20:00 hod. (v období 01.06. - 31.08.) / sobota do 9:00 hod., kdykoli v období do 29.06. a od 07.09., v období do 29.05. a od 07.09. min. pobyt 4 noci, 29.05. - 08.06. a 09.06. - 29.06. 5 nocí, u příjezdů 04.06. - 08.06. 7 nocí.

54 CAMPING **SABBIADORO**

Wi-Fi D

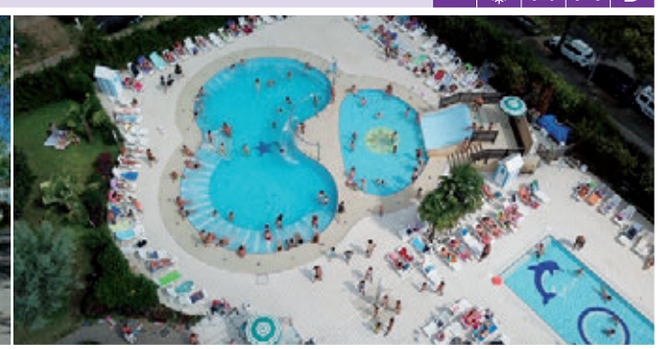

Prostorný **camping SABBIADORO** (Via Sabbiadoro) leží blízko písčité pláže v centrální části Lignano Sabbiadoro a nedaleko zábavního parku Parco Junior. Skládá se z hlavní a vedlejší části (Dependance), které leží hned vedle sebe a odděluje je pouze klidná komunikace s přímým přechodem pro chodce. Camping klientům nabízí restauraci, pizzerii, supermarket, **bazén** s hydromasážní částí a skluzavkou, **bazén** pro dospělé, vyhřívaný **dětský bazén** se skluzavkou (v případě špatného počasí s možností krytého zastřešení), animace, **Wi-Fi**, posilovnu, dětské hřiště, stolní tenis, hřiště na fotbal a plážový volejbal, privátní pláž s možností vlastního slunečníku a lehátek klientů nebo plážového servisu v ceně pobytu (1 slunečník a 2 lehátka). Cca 400 m od kempu se nachází psí pláž Sunny Pet, kde se mohou pejsi volně koupat, pláž je volná s možností oploceného prostoru se slunečníkem a lehátky (za poplatek). U pláže se také nachází známý bar a restaurace s bazény - Bar Sabbiadoro. Kemp nabízí klientům za poplatek prádelnu, půjčovnu kol a tenisové kurty. Nedaleko je možnost windsurfingu, paddle boardingu a minigolfu. Mobilhomy mají vlastní sociální zařízení, klimatizaci (mimo G), trezor, venkovní posezení a parkovací místo. Typ L a F PLUS má navíc TV/SAT a mikrovlnnou troubu. K dispozici jsou i další typy mobilhomů a ceny mobilhomů včetně plážového servisu (více na azzurro.cz).

» **Vzdálenost od pláže:** 400 - 700 m.
» **H mono** (12 m²) - ložnice se dvěma lůžky, kuchyňka. Možnost 3. osoby do 12 let na přistýlce složením stolu a křesel (80x170 cm, za poplatek).
» **G bilo** (13 m²) - otevřená ložnice s manželskou postelí, ložnice s patrovou postelí a dalším lůžkem (lůžka vhodná pro děti do 12 let), venkovní terasa 12 m² s kuchyňským koutem zastřešená stanem (tento mobilhome se podobá obytnému karavanu).
» **M trilo** (15 m²) - ložnice s manželskou postelí, ložnice s patrovou postelí a dalším lůžkem (lůžka vhodná pro děti do 12 let), obývací pokoj s kuchyňským koutem (tento mobilhome se podobá obytnému karavanu).
» **L trilo** (23 m²) - ložnice s manželskou postelí, ložnice se dvěma lůžky (možno umístit vedle sebe) a případným vyvýšeným lůžkem (vhodné pro děti do 12 let), obývací pokoj s rozkládacím dvougaučem a kuchyňským koutem. Možnost 5. a 6. osoby (za poplatek).
» **F trilo, F PLUS** (21-24 m²) - ložnice s manželskou postelí, ložnice se dvěma lůžky (možno umístit vedle sebe) a vyvýšeným lůžkem (vhodné pro děti do 12 let), obývací pokoj s případným rozkládacím lůžkem a kuchyňským koutem. Možnost 6. osoby (za poplatek).

		H mono 2+1	G bilo 5	M trilo 5	L trilo 4+2	F trilo 5+1	F PLUS trilo 5+1
A	13. 04. – 25. 05. 14. 09. – 05. 10.	9990	12810	14130	16210	18280	20730
B	25. 05. – 01. 06.	10960	14770	16330	18480	19980	22420
C	01. 06. – 15. 06.	12250	17390	19260	21500	22250	24680
D	15. 06. – 22. 06. 31. 08. – 07. 09.	13590	18890	21170	23510	24310	26780
E	22. 06. – 03. 08. 24. 08. – 31. 08.	16930	22640	25950	28530	29450	32020
F	03. 08. – 17. 08.	18220	26690	30180	32940	32670	34970
G	17. 08. – 24. 08.	17300	23800	27160	29790	30370	32860
H	07. 09. – 14. 09.	10640	14120	15600	17720	19410	21860

Co potěší: (nelze kombinovat)
» *sleva 5% při objednávce do 31.01.*
» *sleva 20% v období 14.04. - 14.06. a od 01.09. pro pobyty na 4 nebo 5 nocí (neděle - pátek)*
» *7=6 v období do 22.06. a od 07.09.*

» **V ceně**: pronájem mobilhomu na 7 nocí, spotřeba vody, plynu a elektřiny, ložní prádlo, klimatizace (mimo typ G), delegát.
» **Povinné poplatky na místě**: závěrečný úklid 15 €, pokud klienti neuklidí sami, pobytová taxa viz str. 15.
» **Vratná kauce**: 50 €.
» **K dokoupení**: polopenze 18 €/os./den, 16 €/děti do 12 let, plná penze 30 €/os./den, 28 €/děti do 12 let, půjčení kola 2,50 €/hod. nebo 9 €/den, prádelna 3 €/žeton, osoba navíc, plážový servis a 2. parkovací místo (na dotaz).
» **Zvířata**: povolena, na dotaz, za poplatek 3,50 €/den (v období 29.06. - 02.08. a 19.08. - 25.08.), 4 €/den (03.08. - 18.08.), jinak bez poplatku.
» **Příjezd/odjezd**: kdykoli 17:00 - 23:00 hod. / kdykoli do 10:00 hod. min. pobyt 5 nocí, v období 28.05. a od 31.08. min. pobyt 3 noci, 29.05. - 17.07. min. pobyt 4 noci.

55 BELLA ITALIA EFA VILLAGE

Wi-Fi D

Prostorný komplex **BELLA ITALIA EFA VILLAGE** (Viale Centrale) se nachází na pomezí Lignano Sabbiadoro a Lignano Pineta, celý ponořený do 60 ha zeleně pinií protkané 12 km cest k procházkám a ležící přímo u soukromé pláže o délce 1100 m. Villaggio se skládá celkem z 13 budov a má kapacitu ubytování pro více jak 3 tisíce klientů. Klientům je k dispozici recepce, restaurace s obsluhou nebo self-service jídelna RistoGet, bar, kongresový a koncertní sál, **Wi-Fi** ve společných prostorách, prádelna (za poplatek), denní i večerní animace, miniklub, dětské hřiště, dva venkovní **bazény**, vlastní aquapark, klimatizovaný vnitřní semi-olympijský a olympijský **bazén** (oba vyhřívané, za poplatek) s kompletním zázemím (sprchy, převlékací kabiny). Ve všech krytých bazénech je povinná koupací čepice. K dalšímu vybavení patří prostorná posilovna, plážový volejbal (12 hřišť), tenis, stolní tenis, fotbalové hřiště, 3 hřiště na malou kopanou, sálový hokej, venkovní i krytá hřiště pro basketbal, házenou nebo volejbal, lukostřelba a parkoviště. Venkovní sportoviště jsou zdarma (nutná ale rezervace na recepci), veškeré vnitřní sportovní či kongresové plochy jsou na objednání předem a za poplatek. V případě zájmu klienti na recepci obdrží tip na nejbližší půjčovnu kol. Pokoje Standard mají kapacitu 2-6 osob, pokoje Premium 2-5 osob, jsou velmi jednoduše, ale účelně vybaveny, všechny mají vlastní sociální zařízení, TV, klimatizaci a některé balkon. Pokoje typu Premium mají snídaně formou bufetu, servírované obědy a večeře v restauraci umístěné vždy ve stejné budově jako pokoj. Pokoje typu Standard mají snídaně, obědy a večeře v samoobslužné jídelně, která se nachází v samostatné budově v areálu komplexu. Na vyžádání jsou k dispozici i bezbariérové pokoje. Villaggio je v provozu celoročně a je výbornou volbou pro sportovní skupiny a pro klienty s nenáročnými požadavky na ubytování, ale očekávající dovolenou plnou pohody, zábavy a sportovního vyžití pro dospělé i děti. Ceny pro období do 07.04. a od 06.10. na azzurro.cz.

» **Vzdálenost od pláže:** 100 - 450 m.

		STANDARD			PREMIUM		
		snídaně	polo-penze	plná penze	snídaně	polo-penze	plná penze
A	07. 04. – 02. 06. 01. 09. – 29. 09.	7540	8440	9340	8980	9880	10770
B	02. 06. – 09. 06.	7750	8650	9540	9180	10080	10980
C	09. 06. – 30. 06.	8980	9880	10770	10410	11310	12210
D	30. 06. – 07. 07.	9110	10010	10900	10540	11440	12330
E	07. 07. – 18. 08.	9890	10780	11660	11310	12190	13070
F	18. 08. – 25. 08.	9760	10650	11530	11180	12060	12950
G	25. 08. – 01. 09.	8770	9670	10570	10210	11110	12000
H	29. 09. – 06. 10.	6680	7580	8480	7740	8640	9540

Co potěší:
- *zdarma dítě do 4 let jako 3. - 6. osoba*
- *sleva 10% při objednávce do 31.01., min. pobyt 7 nocí*
- *sleva 5% při objednávce do 31.01.*
- *sleva 4=3 v období do 20.04., 05.05. - 30.05. a od 15.09. (pouze pobyt se snídaní)*
- *sleva 7=5 v období do 02.06. a od 08.09. (pouze pobyt se snídaní)*
- *sleva 7=6 v období 01.06. - 16.06. a 01.09. - 08.09. (pouze pobyt se snídaní)*

» **V ceně**: snídaně, polopenze nebo plná penze (Premium: restaurace, snídaně formou bufetu, obědy a večeře výběr z menu, ½ l vody, desert nebo ovoce, zeleninový bar. Standard: self-service jídelna, snídaně, obědy a večeře formou bufetu, ½ l vody, desert nebo ovoce, zeleninový bar) na osobu a 7 nocí ve dvoulůžkovém pokoji, plážový servis, klimatizace, delegát.
» **Povinné poplatky na místě**: pobytová taxa viz str. 15.
» **Slevy 3. - 6. osoba**: 4-11 let ...50%, 12 let a výše ...30%. Dítě do 4 let zdarma.
» **Příplatky**: plážové lehátko navíc 4 €/den, křesílko 2 €/den.
» **Zvířata**: nepovolena.
» **Příjezd/odjezd**: čtvrtek, neděle 16:00 - 20:00 hod. / čtvrtek, neděle do 10:00 hod. min. pobyt 7 nocí, kdykoli v období do 07.07. a od 25.08. min. pobyt 3 noci.

73 HOTEL ADRIA***

Wi-Fi D

hotel

depandance

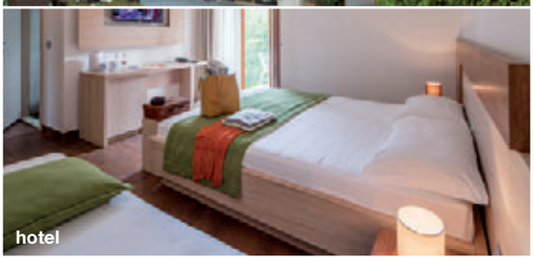
hotel

Příjemný **hotel ADRIA*** ** (Viale Centrale, 23) má 57 pokojů (42 pokojů v hotelu a 15 pokojů ve vedlejší budově - depandance) a nachází se v blízkosti centra v klidné části letoviska. Vedlejší budova je od hotelu vzdálena pouhých cca 30 m, má pokoje s jednoduchým, ale funkčním vybavením a je situována blíže k rušné obchodní třídě s množstvím restaurací a barů, proto pokoje v této části jsou vhodnější pro mladé páry, kterým nevadí ruch večerního života. Hlavní budova prošla celkovou renovací, všechny pokoje mají nové moderní zařízení a vzhledem k umístění této části hlouběji do zahrady poskytuje větší klid. Hotel nabízí všem klientům příjemný odpočinek v zahradě s dětským hřištěm, dále má výtah (pouze hlavní budova), **Wi-Fi**, recepci, bar, restauraci, společenskou místnost s TV, dětský koutek a půjčování kol. Klienti mohou zdarma využívat hydromasážního **bazénu** v baru Sabbiadoro (cca 1 km od hotelu). Vkusně vybavené pokoje mají vlastní sociální zařízení, fén, TV/SAT, klimatizaci, malou lednici (pouze v hlavní budově), trezor, telefon, balkon a vyhrazené parkovací místo. Na vyžádání jsou možné dva pokoje s bezbariérovým přístupem nebo propojené pokoje typu Family i ve vedlejší budově (s jedním sociálním zařízením). Klienti mohou také využít slevu na psí pláž Sunny Pet (informace na recepci). Hotel je v provozu celoročně. K dispozici jsou i další typy pokojů (více na azzurro.cz).

» **Vzdálenost od pláže:** 200 m.

		HOTEL			DEPANDANCE		
		snídaně	polo-penze	plná penze	snídaně	polo-penze	plná penze
A	05. 01. – 12. 01. 02. 11. – 09. 11. 21. 12. – 28. 12.	6460	9150	9150	6430	9130	9130
B	12. 01. – 20. 04. 09. 11. – 21. 12.	6150	9050	9050	6150	9050	9050
C	20. 04. – 25. 05. 14. 09. – 02. 11.	8330	9770	9770	8140	9590	9590
D	25. 05. – 01. 06.	8780	10070	10300	8570	9860	10090
E	01. 06. – 15. 06.	11490	11850	13470	11130	11490	13110
F	15. 06. – 10. 08. 31. 08. – 07. 09.	12010	13430	14660	11660	13070	14310
G	10. 08. – 24. 08.	13600	15020	16430	13250	14660	16080
H	24. 08. – 31. 08.	12240	13660	14910	11890	13300	14560
I	07. 09. – 14. 09.	8860	10290	10470	8640	10090	10260

Co potěší:
- *sleva 10% při objednávce do 31.12.2018*
- *sleva 5% při objednávce od 01.01. do 28.02.*
- *7=6 v období 20.04. - 20.06. a 02.09. - 03.11.*
- *7=5 v období 02.01. - 19.04.*

» **V ceně**: snídaně, polopenze nebo plná penze (snídaně formou bufetu, oběd a večeře výběr z menu bez nápojů, salátový a zeleninový bar, zákusek) na osobu a 7 nocí ve dvoulůžkovém pokoji, plážový servis, klimatizace, delegát.
» **Povinné poplatky na místě**: pobytová taxa viz str. 15.
» **Slevy 3. a 4. osoba**: 0-6 let ...50%, 7-12 let ...30%, 13 let a výše ...10%.
» **Příplatky**: All Inclusive (káva a voda po celý den, nealkoholické nápoje a stolní víno nebo pivo k jídlu) 12 €/os/den.
» **Zvířata**: povolena, na dotaz, za poplatek (info v CK).
» **Příjezd/odjezd**: kdykoli od 14:00 hod. / kdykoli do 10:00 hod. min. pobyt 3 noci.

Lignano Sabbiadoro

» **lignanosabbiadoro.azzurro.cz**

LIGNANO SABBIADORO

více na **azzurro.cz**

76 hotel CASTIGLIONE* (Lignano Sabbiadoro)**

Pěkný hotel stojí u pobřežní promenády, přímo naproti písčité pláži, nedaleko obchodního centra a pěší zóny. Hotel má recepci, výtah, bar, restauraci, půjčování kol, společenská místnost s Wi-Fi (za poplatek) a parkoviště. Klientům je k dispozici posilovna Alcatraz (cca 800 m, informace na recepci). Všechny pokoje mají vlastní sociální zařízení, fén, telefon, minibar, TV/SAT a trezor.

68 hotel PALACE** (Lignano Sabbiadoro)**

Hotel se nachází v klidné části obklopen zelení, nedaleko centra. Klientům je k dispozici recepce, výtah, restaurace, bar, místnost s TV, bazén se slunečníky a lehátky, dětský bazén, vířivka, privátní pláž, půjčování kol a holí pro Nordic Walking (omezený počet), internet (za poplatek), Wi-Fi a parkoviště. Jednou týdně se pořádají galavečery s živou hudbou. Všechny pokoje mají vlastní sociální zařízení, fén, telefon, TV/SAT, trezor, minibar a klimatizaci.

72 hotel FLORIDA** (Lignano Sabbiadoro)**

Kompletně zrekonstruovaný a klimatizovaný hotel se nachází na klidném místě, pár kroků od prostorné privátní pláže a nedaleko pěší zóny s množstvím obchodů, restaurací, kaváren a barů. Hotel se skládá z hlavní budovy a depandance (vedlejší budova umístěna naproti hlavní), je vkusně a komfortně zařízen, má bar, krytý a vyhřívaný bazén s hydromasážní částí a protiproudem v 7.patře s panoramatickým výhledem, miniklub, venkovní dětské hřiště, půjčovnu kol (za poplatek), Wi-Fi, posilovnu, saunu, turecké lázně, střešní prostornou solární terasu s lehátky a výhledem na moře. Dále za poplatek solárium, masáže, půjčovna golfových vozíků.

Více informací najdete na **lignanosabbiadoro.azzurro.cz**

Lignano Sabbiadoro

» **lignanosabbiadoro.azzurro.cz**

LIGNANO SABBIADORO

více na **azzurro.cz**

95 hotel VITTORIA** (Lignano Sabbiadoro)**

Moderní a elegantní hotel je mezi místními hotely raritou, jako jediný má přímý vstup na pláž, aniž by bylo nutno přecházet nějakou silniční komunikaci, na klidném místě ve východní části Lignano Sabbiadoro, asi 150 m od začátku hlavní obchodní třídy s elegantními obchody se světoznámými módními značkami, kavárničkami a restauracemi. Hotel je kompletně klimatizován, má pěkný bazén s dětskou částí, hydromasáží a protiproudem, terasu s lehátky a slunečníky, soukromou pláž s plážovým servisem a převlékacími kabinami přímo před hotelem, výtah, Wi-Fi, restauraci, bar s terasou k moři, internet, půjčovnu kol (za poplatek), garáž a prostorné kryté parkoviště.

76 grand hotel PLAYA** (Lignano Sabbiadoro)**

Hotel stojí u pobřežní promenády, přímo naproti písčité pláži, nedaleko obchodního centra a živé pěší zóny Lignana s množstvím obchůdků, diskoték, restaurací, pizzerií i obchodů luxusních světových značek. Hotel je kompletně klimatizovaný a kromě výborné polohy nabízí také vyhřívaný bazén se slunečníky a lehátky, střešní solární terasu s lehátky a panoramatickým výhledem na moře, pláž a známý diskobar Terrazza Mare ve tvaru mušle. Dále je klientům k dispozici recepce, restaurace, dětská restaurace, bar, posilovna, Wi-Fi, internetový koutek, miniklub pro děti, privátní pláž, půjčovna kol, kryté parkoviště a garáž. Hotelové pokoje jsou vybaveny vlastním

94 hotel ITALIA PALACE** (Lignano Sabbiadoro)**

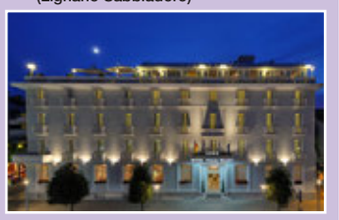

Hotel patří mezi nejlepší hotely, které Lignano nabízí, nachází se pár kroků od privátní pláže i od pěší zóny s obchody světoznámých luxusních značek, restauracemi, kavárnami a bary.

Více informací najdete na
lignanosabbiadoro.azzurro.cz

79 HOTEL CAPANNA D´ORO***

Wi-Fi D

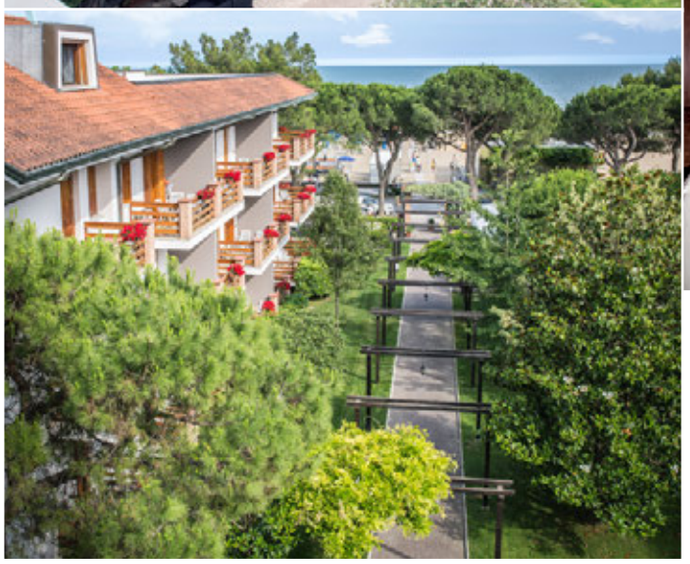

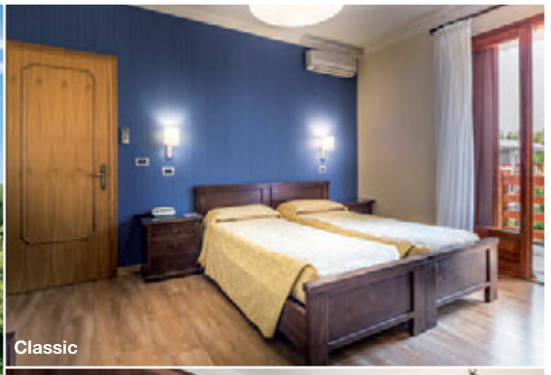

Classic

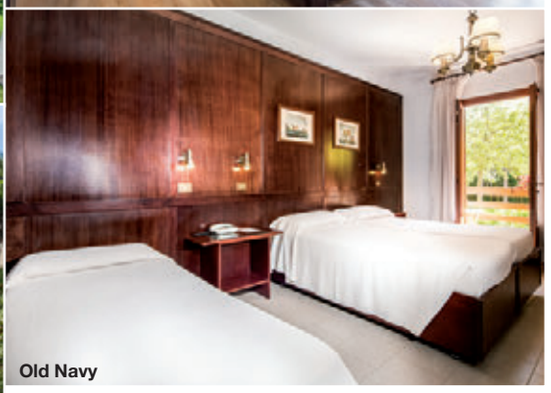

Old Navy

		snídaně	polopenze	plná penze
A	19. 05. – 26. 05. 08. 09. – 15. 09.	12670	15380	18100
B	26. 05. – 09. 06. 16. 06. – 04. 08. 18. 08. – 01. 09.	14360	17010	19660
C	09. 06. – 16. 06. 01. 09. – 08. 09.	13470	16160	18850
D	04. 08. – 18. 08.	15900	18550	21200

Rodinný **hotel CAPANNA D´ORO***** (Via Lungomare Trieste) má ideální polohu v srdci Lignano Sabbiadoro, přímo na promenádě a pár kroků od privátní pláže i od centra s obchody, restauracemi, kavárnami a bary. Hotel je obklopen zelení, z promenády se vstoupí přímo do prostorné zahrady, která poskytuje klientům klid a místo pro relaxaci, čímž je tento hotel zcela jedinečný. Hotel se skládá ze dvou budov vzájemně propojených do tvaru L, jedno křídlo je třípatrové s výtahem, druhé je dvoupatrové bez výtahu a na střeše má solární terasu s lehátky. Mimo restaurace má hotel také příjemný bar umístěný na konci zahrady u promenády. Většina pokojů má výhled do zahrady, všechny pokoje mají vlastní sociální zařízení, fén, klimatizaci, **Wi-Fi**, TV/SAT, trezor, minibar, rychlovarnou konvici, telefon a balkon. Hotel má bezbariérový přístup a privátní parkoviště, disponuje také čtyřlůžkovými pokoji nebo pokoji typu Family (pokoj nebo dva propojené pokoje pro 4 - 5 osob, vybavené navíc mikrovlnnou troubou, cena na vyžádání v CK).

» **Vzdálenost od pláže:** 10 - 30 m.

» **V ceně**: snídaně, polopenze nebo plná penze (snídaně formou bufetu, obědy a večeře výběr z menu bez nápojů) na osobu a 7 nocí ve dvoulůžkovém pokoji, plážový servis, klimatizace, delegát.
» **Povinné poplatky na místě**: pobytová taxa viz str.15.
» **Slevy 3. osoba**: 3-6 let ...50%, 7-12 let ...40%, 13-17 let ...20%, 18 let a výše ...10%. Dítě do 3 let zdarma.
» **Příplatky**: oběd nebo večeře (bez nápojů) 12 €/os., půjčovna kol 1 €/hod. nebo 10 €/den.
» **Zvířata**: povolena, na dotaz.
» **Příjezd/odjezd**: čtvrtek, neděle od 13:00 hod. / čtvrtek, neděle do 10:00 hod., v období do 25.05., 09.06. - 15.06. a od 01.09. min. pobyt 3 noci (příjezd čtvrtek) nebo 4 noci (příjezd neděle).

71 HOTEL BRISTOL****

Wi-Fi D

		snídaně	polopenze	plná penze
A	18. 05. – 25. 05. 14. 09. – 21. 09.	10570	12430	14280
B	25. 05. – 01. 06. 07. 09. – 14. 09.	11340	13190	15040
C	01. 06. – 15. 06.	13250	15090	16930
D	15. 06. – 06. 07.	14910	16750	18590
E	06. 07. – 03. 08.	15390	17200	19010
F	03. 08. – 17. 08.	17390	19200	21010
G	17. 08. – 24. 08.	15960	17770	19580
H	24. 08. – 31. 08.	15050	16880	18710
I	31. 08. – 07. 09.	13720	15560	17400

Hotel BRISTOL**** (Lungomare Trieste) leží u pobřežní promenády, jen pár kroků od privátní pláže, kde jsou klientům k dispozici převlékací kabinky. V soukromé zahradě se nachází **bazén** pro dospělé s hydromasážní částí, **dětský bazén** a solární terasa se slunečníky a lehátky. Hotel má výtah, recepci, bar, restauraci, internet v hale, **Wi-Fi**, společenskou místnost s TV, půjčovnu kol a holí Nordic Walking (omezený počet) a parkoviště. Klienti jsou uvítáni welcome drinkem a jednou týdně se pořádají galavečery s živou hudbou (cca 15.06. - 15.09.). Hotel také nabízí slevy na vstupné pro děti do tématických zábavních parků v Lignanu (informace na recepci). Hotelové pokoje jsou vybaveny vlastním sociálním zařízením, fénem, TV/SAT, klimatizací, telefonem, trezorem, **Wi-Fi**, minibarem a balkonem s výhledem na moře. K dispozici jsou i další typy pokojů (více na azzurro.cz).

» **Vzdálenost od pláže:** 10 m.

» **V ceně**: snídaně, polopenze nebo plná penze (snídaně formou bufetu, oběd a večeře výběr z menu bez nápojů, salátový a zeleninový bar, zákusek) na osobu a 7 nocí ve dvoulůžkovém pokoji (typ Standard), klimatizace, plážový servis, delegát.
» **Povinné poplatky na místě**: pobytová taxa viz str. 15.
» **Slevy 3. osoba**: 2-4 roky ...50%, 5-11 let ...30%, 12 let a výše ...10%. Dítě do 2 let zdarma.
» **Příplatky**: pobyt kratší než 3 noci +15%.
» **Zvířata**: malého a středního vzrůstu povolena, na dotaz, za poplatek 5 €/den.
» **Příjezd/odjezd**: sobota 14:00 - 23:00 hod. / sobota do 10:00 hod., na vyžádání kdykoli min. pobyt 3 noci.

37 VILLAGGIO **PARCO HEMINGWAY**

Wi-Fi D

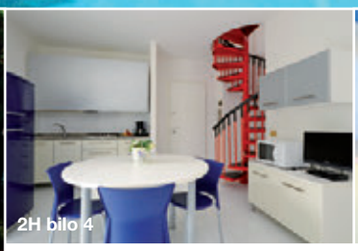

Pěkné **villaggio PARCO HEMINGWAY** (Via Garibaldi / Viale dei Fiori) se nachází vedle stejnojmenného parku s dětským hřištěm, nedaleko aquaparku i centra Lignano Pineta. Je tvořeno dvoupatrovými budovami, které jsou umístěny v příjemném prostředí a obklopeny piniemi. Součástí komplexu je prostorná zahrada, **bazén** pro dospělé a **dětský bazén** (v provozu cca 15.05. - 15.09.) se solární terasou. Klientům je také k dispozici společná prádelna. Apartmány mají vlastní sociální zařízení (u typu I, I7 a 2H dvojí), fén, klimatizaci a topení, TV/SAT, **Wi-Fi** (pro 1 přístroj), mikrovlnnou troubu, kávovar, trezor, bezpečnostní dveře, balkon (typ 2H dva) a parkovací místo (některé kryté). Mimo typu H a 5H jsou všechny apartmány mezonetového typu, kde jsou ložnice většinou ve vyšším patře, některé ložnice se mohou nacházet v suterénu s menším oknem (typ H5). Některé apartmány I trilo 6 mají i solární terasu. Mezonetové apartmány mají úzké vnitřní točité schodiště.

- **Vzdálenost od pláže:** 1 000 m.
- **bilo** - ložnice s manželskou postelí nebo se dvěma lůžky (lze spojit), případně s dalším lůžkem nebo ložnice se třemi lůžky, obývací pokoj s rozkládacím dvougaučem a kuchyňským koutem.
- **trilo** - ložnice s manželskou postelí, případně s dalším lůžkem (I7), ložnice se dvěma lůžky (lze spojit), obývací pokoj s rozkládacím dvougaučem a kuchyňským koutem.

		H bilo 4 / H5 bilo 5	2H bilo 4	5H bilo 5	I trilo 6	I7 trilo 7
A	27. 04. – 01. 06. 07. 09. – 28. 09.	6730	7490	7780	9290	9780
B	01. 06. – 15. 06.	9650	10260	10710	12340	13180
C	15. 06. – 29. 06.	10980	11660	12120	14110	15080
D	29. 06. – 03. 08. 17. 08. – 24. 08.	15230	16130	16640	19330	20680
E	03. 08. – 17. 08.	18880	20230	20780	24370	26070
F	24. 08. – 31. 08.	13130	13940	14370	16710	17880
G	31. 08. – 07. 09.	8670	9230	9690	11030	11790

Co potěší:
- *sleva 10% při objednávce do 31.12.2018, min. pobyt 7 nocí*
- *sleva 8% při objednávce od 01.01. do 30.04., min. pobyt 7 nocí*

- **V ceně**: pronájem apartmánu na 7 nocí, spotřeba vody, plynu a elektřiny, ložní prádlo, klimatizace, delegát.
- **Povinné poplatky na místě**: závěrečný úklid 38 € (kuchyňský kout uklízí klienti vždy sami), 70 €/pobyt kratší než 7 nocí, pobytová taxa viz str. 15.
- **Vratná kauce**: 100 €, 300 € mládežnické skupiny do 26 let (500 € v období 01.06. - 15.06.).
- **K dokoupení**: postýlka (do 2 let) 20 €/týden, osoba navíc (bez nároku na lůžko) 40 €/týden, obojí na vyžádání při rezervaci.
- **Zvířata**: malého vzrůstu povolena, na dotaz, za poplatek 20 €/týden.
- **Příjezd/odjezd**: sobota 15:00 - 19:00 hod. (v období duben, květen a září), 16:00 - 20:00 hod. (v období 01.06. - 31.08.) / sobota do 9:00 hod., kdykoli v období do 29.06. a od 07.09., v období do 29.05. a od 07.09. min. pobyt 4 noci, 29.05. - 29.06. 5 nocí.

32 RESIDENCE **LINDA**

Wi-Fi D

Residence LINDA (Viale dei Fiori) má 9 apartmánů a je vzdálená pár kroků od centra Lignana Pineta a zároveň nedaleko parku Hemingway a lunaparku. V blízkosti se nachází obchody, bary, restaurace a pizzerie. Residence disponuje osvětlenou zahradou a parkovištěm. Apartmány mají vlastní sociální zařízení, klimatizaci, trezor, TV/SAT, **Wi-Fi**, terasu nebo oplocenou zahrádku a parkovací místo.

- **Vzdálenost od pláže:** 650 m.
- **bilo** - ložnice s manželskou postelí a dalším lůžkem, obývací pokoj s rozkládacím dvougaučem a kuchyňským koutem.
- **trilo** - ložnice s manželskou postelí a dalším lůžkem, ložnice se dvěma lůžky, obývací pokoj s rozkládacím dvougaučem a kuchyňským koutem.

		B bilo 5	C trilo 7
A	06. 04. – 18. 05. 14. 09. – 28.09.	4050	4050
B	18. 05. – 25. 05. 07. 09. – 14. 09.	5300	6420
C	25. 05. – 01. 06.	7200	8580
D	01. 06. – 15. 06. 31. 08. – 07. 09.	8860	10940
E	15. 06. – 29. 06.	10520	12880
F	29. 06. – 06. 07. 24. 08. – 31. 08.	12810	15530
G	06. 07. – 03. 08. 17. 08. – 24. 08.	17170	20710
H	03. 08. – 17. 08.	18260	22080

- **V ceně**: pronájem apartmánu na 7 nocí, spotřeba vody, plynu a elektřiny (pouze v období 18.05. - 21.09.), závěrečný úklid (kuchyňský kout a koupelnu uklízí klienti sami, jinak za poplatek dle znečištění), klimatizace, delegát.
- **Povinné poplatky na místě**: pobytová taxa viz str. 15.
- **Vratná kauce**: 150 €, 100 €/os. skupiny.
- **K dokoupení**: ložní prádlo 7 €/os./týden (i dvoulůžko), 3 ručníky 7 €/os./týden.
- **Zvířata**: povolena, na dotaz.
- **Příjezd/odjezd**: sobota 16:00 - 19:00 hod. / sobota do 10:00 hod.

Lignano Pineta

» **lignanopineta.azzurro.cz**

LIGNANO PINETA

více na **azzurro.cz**

25 vila ELISABETH (Lignano Pineta)

Vila má 8 apartmánů a nachází se v klidné části nedaleko rušného centra Lignano Pineta. Klientům je k dispozici prostorná zahrada, bazén, barbecue a parkoviště. Všechny apartmány mají vlastní sociální zařízení, klimatizaci, TV/SAT, trezor, kávovar, mikrovlnnou troubu a balkon.

31 vily GARDEN (Lignano Pineta)

Vily leží v klidné části letoviska plné zeleně a každá má 4 apartmány. K dispozici je klientům společná zahrada, prádelna, dvě barbecue a parkoviště. Apartmány mají vlastní sociální zařízení, TV/SAT, mikrovlnnou troubu, trezor, klimatizaci, kávovar a balkon nebo menší terasu.

26 residence LARA (Lignano Pineta)

Residence se nachází v klidné části letoviska, je obklopena zahradou a skládá se ze sedmi apartmánů umístěných ve zvýšeném přízemí nebo 1.patře. Klientům je k dispozici prostorná zahrada s barbecue a parkoviště. Apartmány jsou jednoduše, ale účelně vybaveny, každý má vlastní sociální zařízení, TV/SAT, klimatizaci, Wi-Fi, kávovar, mikrovlnnou troubu a balkon.

27 villaggio ROYAL (Lignano Pineta)

Villaggio s 16 řadovými vilkami se nachází uprostřed zeleně v klidné části letoviska a nedaleko centra. V blízkosti se nachází supermarkety, obchody, restaurace a kavárny. Má oplocenou zahradu s krbem a garáž.

Více informací najdete na **lignanopineta.azzurro.cz**

Lignano Pineta

» **lignanopineta.azzurro.cz**

LIGNANO PINETA

více na **azzurro.cz**

36 villaggio BURCHIELLO (Lignano Pineta)

Villaggio tvoří řadové vilky umístěné v klidné části letoviska přímo u Parco Hemingway s dětským hřištěm. Klientům je k dispozici zahrada, bazén pro dospělé, dětský bazén a parkoviště. Apartmány jsou mezonetové třípodlažní, mají vlastní sociální zařízení, pračku, TV, klimatizaci, kávovar, mikrovlnnou troubu a parkovací místo. Všechny apartmány mají v přízemí zahrádku s barbecue a dva menší balkony.

33 vily NELSON, NINOSKA (Lignano Pineta)

Dvouapartmánové vilky se nachází v krásném piniovém háji, nedaleko parku Parco Hemingway s dětským hřištěm a centra Lignano Pineta s obchody, restauracemi, pizzeriemi a bary. Klientům je k dispozici prostorná společná zahrada s barbecue. Všechny apartmány mají vlastní sociální zařízení, TV/SAT, klimatizaci, trezor, mikrovlnnou troubu, kávovar a parkovací místo.

40 vila CARPINELLE (Lignano Pineta)

Vila leží v klidné části letoviska nedaleko parku Parco Hemingway s dětským hřištěm. V blízkosti se nachází supermarket, bar a pizzerie. Všechny apartmány jsou mezonetové, mají vlastní sociální zařízení, klimatizaci, TV, trezor, Wi-Fi, myčku, solární terasu, 2 balkony, oplocenou zahrádku s venkovním posezením a dvěma lehátky a číslované parkovací místo.

Více informací najdete na
lignanopineta.azzurro.cz

39 RESIDENCE **ANNAMARIA**, 38 VILA **LE CICALE**

Wi-Fi D

Residence ANNAMARIA (Arco del Maestrale) leží v klidné části, obklopena piniemi a nedaleko centra Lignano Pineta i parku Parco Hemingway. V blízkosti se nachází obchody, restaurace a pizzerie. Residence má společnou prádelnu, prostornou oplocenou zahradu a parkoviště. Apartmány mají vlastní sociální zařízení (typ D dvojí), TV/SAT, trezor, myčku, klimatizaci, **Wi-Fi**, balkon nebo terasu s venkovním posezením a parkovací místo. Typ C se nachází v přízemí a typ D v 1. nebo 2. patře. Čtyři řadové **vily LE CICALE** (Raggio delle Cicale) se nachází v klidné části plné zeleně a zároveň blízko centra Lignano Pineta a parku Parco Hemingway. V blízkosti je řada obchodů, restaurací a pizzerií. Apartmány jsou zrenovované, mají trojí sociální zařízení, TV/SAT, klimatizaci, trezor, pračku, **Wi-Fi**, oplocenou zahrádku se zahradním nábytkem a dvěma lehátky, terasu, balkon a 2 parkovací místa.

» **Vzdálenost od pláže:** 300 m Annamaria, 450 m Le Cicale.
» **trilo** - ložnice s manželskou postelí a dalším lůžkem, ložnice se dvěma lůžky, obývací pokoj s rozkládacím dvougaučem a kuchyňským koutem.
» **quadri** - ložnice s manželskou postelí a dalším lůžkem, ložnice s manželskou postelí, ložnice se dvěma lůžky, obývací pokoj s rozkládacím dvougaučem a kuchyňským koutem.
» **sixta** - snížené přízemí: 2 ložnice s manželskou postelí nebo dvěma lůžky, malá ložnice s jedním lůžkem, zvýšené přízemí: obývací pokoj, kuchyňka, 1. patro: 2 ložnice s manželskou postelí nebo dvěma lůžky.
» **setta** - snížené přízemí: ložnice se dvěma lůžky nebo manželskou postelí, malá ložnice s jedním lůžkem, zvýšené přízemí: malá ložnice s jedním lůžkem, obývací pokoj, kuchyňka, 1. patro: 3 ložnice s manželskou postelí nebo dvěma lůžky.

		ANNAMARIA		LE CICALE	
		C trilo 7	D quadri 9	F sixta 9	G setta 10
A	06. 04. – 18. 05. 14. 09. – 28. 09.	4330	5720	8230	8230
B	18. 05. – 25. 05. 07. 09. – 14. 09.	6980	8930	12000	12000
C	25. 05. – 01. 06.	9410	11910	16200	16200
D	01. 06. – 15. 06. 31. 08. – 07. 09.	11910	15090	20490	20490
E	15. 06. – 29. 06.	14120	17860	24230	24230
F	29. 06. – 06. 07. 24. 08. – 31. 08.	17170	21530	29300	29300
G	06. 07. – 03. 08. 17. 08. – 24. 08.	22890	29020	39380	39380
H	03. 08. – 17. 08.	24390	30930	41970	41970

» **V ceně**: pronájem apartmánu na 7 nocí, spotřeba vody, plynu a elektřiny (pouze v období 18.05. - 21.09.), závěrečný úklid (kuchyňský kout a koupelnu uklízí klienti sami, jinak za poplatek dle znečištění), klimatizace, delegát.
» **Povinné poplatky na místě**: pobytová taxa viz str. 15.
» **Vratná kauce**: 150 €, 100 €/os. skupiny.
» **K dokoupení**: ložní prádlo 7 €/os./týden (i dvoulůžko), 3 ručníky 7 €/os./týden.
» **Zvířata**: povolena, na dotaz.
» **Příjezd/odjezd**: sobota 16:00 - 19:00 hod. / sobota do 10:00 hod.

48 RESIDENCE **DUNE**

D

Residence DUNE (Via delle Dune) se nachází nedaleko pláže ve velmi příjemném a klidném prostředí, obklopena piniovými háji. Skládá se ze 2 residencí se zahradou, ve které stojí 2 samostatné dvoupatrové budovy, každá se 4 prostornými apartmány (2 v přízemí a 2 v 1. patře). Apartmány mají vlastní sociální zařízení, TV/SAT, klimatizaci, kávovar, mikrovlnnou troubu, trezor, balkon nebo terasu a parkovací místo.

» **Vzdálenost od pláže:** 350 m.
» **trilo** - ložnice s manželskou postelí, ložnice se dvěma lůžky, obývací pokoj s gaučem a kuchyňským koutem.
» **quadri** - ložnice s manželskou postelí, ložnice se dvěma lůžky, ložnice s patrovou postelí a dalším lůžkem, obývací pokoj s kuchyňským koutem.

		C trilo 5	D quadri 7
A	06. 04. – 25. 05. 14. 09. – 02. 11.	8330	9110
B	25. 05. – 01. 06.	10580	11540
C	01. 06. – 08. 06.	11730	12880
D	08. 06. – 15. 06. 31. 08. – 07. 09.	15190	16730
E	15. 06. – 22. 06.	16540	18080
F	22. 06. – 29. 06.	18850	20580
G	29. 06. – 06. 07. 24. 08. – 31. 08.	21150	23270
H	06. 07. – 13. 07.	22310	24610
I	13. 07. – 27. 07.	23090	25360
J	27. 07. – 03. 08.	23660	26120
K	03. 08. – 10. 08.	25360	28010
L	10. 08. – 17. 08.	26680	29140
M	17. 08. – 24. 08.	24220	26680
N	07. 09. – 14. 09.	9500	10470

Co potěší:
» *sleva 10% v období do 08.06. a od 07.09. při objednávce do 28.02., min. pobyt 7 nocí*

» **V ceně**: pronájem apartmánu na 7 nocí, spotřeba vody, plynu a elektřiny, závěrečný úklid (kuchyňský kout uklízí klienti sami, jinak za poplatek 40-80 €), klimatizace, plážový servis (cca 15.05. - 15.09.), delegát.
» **Povinné poplatky na místě**: pobytová taxa viz str. 15.
» **Vratná kauce**: 100 €, 500 € mládežnické skupiny (18-26 let).
» **K dokoupení**: ložní prádlo 8 €/os., ručníky 7 €/os., postýlka 2 €/den, sportovní kočárek 1 €/den a kauce 20 € (obojí do 3 let, na vyžádání), kolo 2 €/den (min. pronájem 14 €).
» **Zvířata**: nepovolena.
» **Příjezd/odjezd**: sobota 17:00 - 20:00 hod. / sobota do 09:00 hod., kdykoli v období do 08.06. a od 07.09. min. pobyt 5 nocí.

VILA 49 LUISA, 47 ROSANNA, 29 ALBA

Wi-Fi D

Rossana

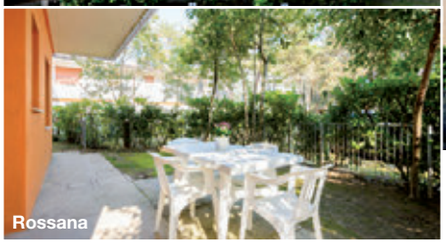
Rossana

Luisa

Alba

Vila LUISA (Via delle Dune) se skládá z 10 apartmánů a nachází se v klidné části plné zeleně. Klientům je k dispozici společná prádelna. Apartmány jsou jednoduše, ale účelně vybaveny a mají vlastní sociální zařízení, TV/SAT, trezor, kávovar, **Wi-Fi** (za poplatek), terasu nebo balkon a parkovací místo. **Vila ROSANNA** (Via delle Dune) se skládá z 9 apartmánů, nachází se v klidné části plné zeleně a pár kroků od pláže. Klientům je k dispozici společná prádelna. Apartmány jsou jednoduše, ale účelně vybaveny, mají vlastní sociální zařízení, TV/SAT, trezor, kávovar, **Wi-Fi** (za poplatek), balkon nebo oplocenou zahrádku a parkovací místo. Čtyřapartmánová **vila ALBA** (Arco Dell'Alba) se nachází nedaleko od centra Lignano Pineta, má velkou oplocenou zahradu a je obklopena piniemi. Apartmány jsou prostorné, vkusně zařízené a mají vlastní sociální zařízení, fén, TV/SAT, kávovar, **Wi-Fi** a klimatizaci (obojí za poplatek), balkon nebo terasu a parkovací místo. Wi-Fi ve všech vilách je určeno pouze pro surfování, nikoli stahování nebo streamování.

- **Vzdálenost od pláže:** 150 m Rosanna, 450 m Luisa, 750 m Alba.
- **bilo** - ložnice s manželskou postelí a dalším lůžkem nebo patrovou postelí, obývací pokoj s kuchyňským koutem a případně s gaučem.
- **trilo** - ložnice s manželskou postelí a dalším lůžkem, ložnice se dvěma až třemi lůžky, obývací pokoj s kuchyňským koutem (Luisa, Rosanna), ložnice s manželskou postelí nebo se třemi lůžky, ložnice s patrovou postelí a případně dalším lůžkem, obývací pokoj s rozkládacím dvougaučem a kuchyňka (Alba).

		LUISA		ROSANNA		ALBA
		VE bilo 4	VF5 trilo 5 / VF trilo 6	VE bilo 4	VF trilo 5	VF trilo 7
A	27. 04. – 01. 06. 07. 09. – 28. 09.	5520	6960	7030	8400	7350
B	01. 06. – 15. 06.	8430	10040	9840	12410	12120
C	15. 06. – 29. 06.	9810	11170	11300	14140	13580
D	29. 06. – 03. 08. 17. 08. – 24. 08.	12660	15520	14240	17090	18760
E	03. 08. – 17. 08.	15130	20650	16700	23690	23020
F	24. 08. – 31. 08.	11300	13450	12870	15730	16220
G	31. 08. – 07. 09.	7390	9260	8800	11200	11100

Co potěší:
- *sleva 10% při objednávce do 31.12.2018, min. pobyt 7 nocí*
- *sleva 8% při objednávce od 01.01. do 30.04., min. pobyt 7 nocí*

- **V ceně**: pronájem apartmánu na 7 nocí, spotřeba vody, plynu a elektřiny, ložní prádlo, delegát.
- **Povinné poplatky na místě**: závěrečný úklid 38 € (kuchyňský kout uklízí klienti vždy sami), 70 €/pobyt kratší než 7 nocí, pobytová taxa viz str. 15.
- **Vratná kauce**: 100 €, 300 € mládežnické skupiny do 26 let (500 € v období 01.06. - 15.06.).
- **K dokoupení**: postýlka (do 2 let) 20 €/týden, klimatizace 25 €/týden (pouze Alba), Wi-Fi 20 €/týden, osoba navíc (bez nároku na lůžko) 40 €/týden, vše na vyžádání při rezervaci.
- **Zvířata**: malého vzrůstu povolena, na dotaz, za poplatek 20 €/týden.
- **Příjezd/odjezd**: sobota 15:00 - 19:00 hod. (v období duben, květen a září), 16:00 - 20:00 hod. (v období 01.06. - 31.08.) / sobota do 9:00 hod., kdykoli v období do 29.06. a od 07.09., v období do 29.05. a od 07.09. min. pobyt 4 noci, 29.05. - 29.06. 5 nocí.

28 VILA FEDERICA

Wi-Fi D

V klidné části letoviska se nachází **vila FEDERICA** (Via delle Dune), dříve známá pod jménem vila Prati, která je díky své poloze ideální pro klienty, kteří chtějí trávit klidnou dovolenou, a přitom se nechtějí zříci i živého centra s obchody, restauracemi a bary. Vila prošla kompletní rekonstrukcí. Všechny apartmány jsou moderně vybaveny, mají vlastní sociální zařízení, TV/SAT, klimatizaci, **Wi-Fi**, trezor, mikrovlnnou troubu, balkon nebo vlastní oplocený venkovní prostor s altánkem a parkovací místo kryté přístřeškem. Klientům je k dispozici společná pračka.

- **Vzdálenost od pláže:** 150 m.
- **trilo** - ložnice s manželskou postelí, ložnice se dvěma lůžky, obývací pokoj s kuchyňským koutem.
- **quadri** - 2 ložnice s manželskou postelí, ložnice s jedním lůžkem, obývací pokoj s kuchyňským koutem.

		C137 trilo 4	C135 trilo 4	D136 quadri 5
A	27. 04. – 25. 05. 14. 09. – 21. 09.	10600	11490	13130
B	25. 05. – 01. 06.	10710	11620	13270
C	01. 06. – 15. 06.	11370	12380	14100
D	15. 06. – 22. 06. 24. 08. – 31. 08.	16250	17690	20160
E	22. 06. – 29. 06.	17210	18730	21290
F	29. 06. – 06. 07.	22990	24980	28090
G	06. 07. – 13. 07.	23810	25900	29160
H	13. 07. – 03. 08.	24910	27120	30590
I	03. 08. – 24. 08.	26930	29140	32960
J	31. 08. – 07. 09.	12070	13140	14970
K	07. 09. – 14. 09.	10820	11740	13410

Co potěší:
- *sleva 10% při objednávce do 30.04.*

- **V ceně**: pronájem apartmánu na 7 nocí, spotřeba vody, plynu a elektřiny, klimatizace, plážový servis, delegát.
- **Povinné poplatky na místě**: závěrečný úklid 50 €, pokud klienti neuklidí sami, pobytová taxa viz str. 15.
- **Vratná kauce**: 100 €.
- **K dokoupení**: postýlka 30 €/pobyt (bez lůžkovin), ložní prádlo nebo ručníky 7 €/os. (vše možno vyžádat nebo zrušit min. 10 dní předem).
- **Zvířata**: nepovolena.
- **Příjezd/odjezd**: sobota 16:00 - 19:30 hod. / sobota do 09:30 hod., příjezd po 19:30 hod. za poplatek 20 € (nutno nahlásit předem), příjezd sobota od 11:30 hod. za poplatek 40 € (možno vyžádat nebo zrušit min. 10 dní předem).

Lignano Pineta

» **lignanopineta.azzurro.cz**

LIGNANO PINETA

více na **azzurro.cz**

42 residence ALISEI (Lignano Pineta)

Osmipatrová residence se nachází hned u Parco Hemingway s dětským hřištěm, je vybavena výtahem, má bazén a parkoviště (omezená kapacita). Všechny apartmány jsou funkčně vybaveny, mají vlastní sociální zařízení, klimatizaci, TV, trezor, mikrovlnnou troubu, kávovar a balkon.

34 vila ROSY (Lignano Pineta)

Čtyřapartmánová vila se nachází v klidné části letoviska, obklopena pěknou a prostornou zahradou. Apartmány mají vlastní sociální zařízení, TV/SAT, kávovar, Wi-Fi (za poplatek), balkon a číslované parkovací místo.

43 vily BORGO VENEZIANO (Lignano Pineta)

Tříapartmánové vilky se nachází uprostřed zeleně v klidné části letoviska, nedaleko Parco Hemingway s dětským hřištěm. Vilky mají společnou prostornou zahradu s barbecue a prádelnu. Všechny apartmány mají klimatizaci, trezor, TV/SAT, mikrovlnnou troubu, kávovar, zahrádku s terasou a parkovací místo.

41 vila LAURA (Lignano Pineta)

Dvouapartmánová vila se nachází na klidném místě, blízko parku Hemingway a nedaleko supermarketů, barů, restaurací a pizzerií. Klientům je k dispozici oplocená zahrada se zahradním nábytkem. Apartmány jsou mezonetové a mají dvojí sociální zařízení, TV/SAT, klimatizaci, pračku, trezor, Wi-Fi, terasu, 2 balkony a 2 až 3 parkovací místa.

Více informací najdete na **lignanopineta.azzurro.cz**

Lignano Pineta

» **lignanopineta.azzurro.cz**

LIGNANO PINETA

více na **azzurro.cz**

44 villaggio GIOVE (Lignano Pineta)

Villaggio se skládá celkem ze čtyř dvouapartmánových bungalowů umístěných v prostorné a udržované zahradě a nachází se nedaleko parku Parco Hemingway s dětským hřištěm a množstvím různých prolézaček. Klientům je k dispozici společné barbecue a pračka. Všechny apartmány mají vlastní sociální zařízení, klimatizaci, TV/SAT, trezor, mikrovlnnou troubu, kávovar, terasu s venkovním posezením a parkovací místo.

45 hotel SORAYA* (Lignano Pineta)**

Hotel s příjemnou rodinnou atmosférou leží nedaleko obchodní třídy a privátní pláže. Hotel má recepci, halu s Wi-Fi, bar, restauraci, billiard, dětský koutek, posilovnu a parkoviště. Klientům je k dispozici krytý vyhřívaný bazén a půjčovna kol (za poplatek). Vkusně vybavené pokoje mají vlastní sociální zařízení, fén, TV/SAT, telefon, klimatizaci, trezor, minibar a balkon.

46 hotel COLORADO* (Lignano Pineta)**

Hotel je jedinečný svojí polohou uprostřed zeleně a blízkosti pláže. Centrum Lignano Pineta je vzdáleno 10 min. chůze po promenádě. Hotel má recepci, výtah, restauraci, bar, bazén se solární terasou, slunečníky a lehátky, dětský bazén, vířivku, velkou zahradu s dětským hřištěm, dětský koutek, posilovnu, stolní tenis a fotbal, petanque, Wi-Fi, půjčovnu kol (za poplatek), prádelnu, parkoviště nebo garáž (za poplatek).

Více informací najdete na
lignanopineta.azzurro.cz

35 HOTEL **MEDITERRANEO****

Wi-Fi D

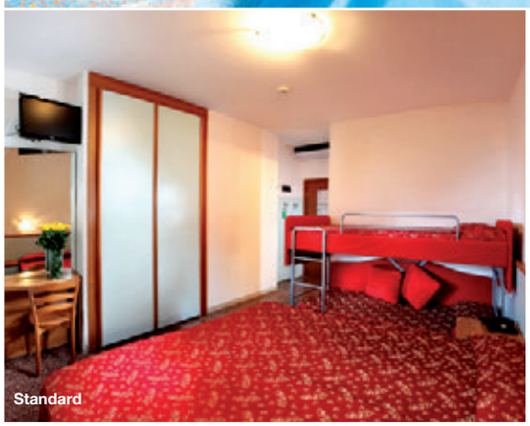

Standard

		Standard			Superior		
		snídaně	polo-penze	plná penze	snídaně	polo-penze	plná penze
A	25. 05. – 01. 06. 07. 09. – 14. 09.	10860	12660	14280	12660	14470	16090
B	01. 06. – 15. 06.	12210	14000	15620	14000	15800	17420
C	15. 06. – 06. 07.	13290	15080	16700	15080	16880	18490
D	06. 07. – 03. 08.	14840	16610	18200	16610	18370	19960
E	03. 08. – 17. 08.	17140	18900	20490	18900	20670	22260
F	17. 08. – 24. 08.	15500	17260	18850	17260	19030	20620
G	24. 08. – 31. 08.	13730	15520	17130	15520	17310	18910
H	31. 08. – 07. 09.	12520	14310	15930	14310	16110	17730

Co potěší:
» *zdarma dítě do 5 let jako 3. osoba (pokoje Standard)*
» *7=6 v období do 14.06.*

Hotel MEDITERRANEO** (Arco del Maestrale) se nachází v klidné části obklopen zelení a nedaleko od obchodní zóny Lignano Pineta. Pro klienty je k dispozici privátní pláž s převlékacími kabinkami. Hotel má **bazén** s dětskou a hydromasážní částí, solární terasu s lehátky, prostornou zahradu, recepci, výtah, restauraci, bar, **Wi-Fi**, internetový koutek v hale, společenskou místnost s TV, dětský koutek a dětské hřiště, možnost půjčování kol a holí pro Nordic Walking (omezený počet) a parkoviště (omezená kapacita). V období cca 09.06. - 09.09. se jednou týdně pořádají galavečery a večery s živou hudbou. Hotel také nabízí slevy na vstupné pro děti do tématických zábavních parků v Lignanu (informace na recepci). Hotelové pokoje jsou vybaveny vlastním sociálním zařízením, fénem, TV/SAT, telefonem, klimatizací, minibarem, trezorem a balkonem. V přízemí se nachází i bezbariérové pokoje (na vyžádání). Ve třetím patře jsou k dispozici pokoje Superior, které jsou prostornější, pro početnější rodiny je možné pokoje propojit (typ pokoje Apartment). Pokoje Standard pro 2 osoby je možné na vyžádání i s oddělenými lůžky. Informace o ostatních typech pokojů na azzurro.cz.

» **Vzdálenost od pláže:** 250 m.

» **V ceně**: snídaně, polopenze nebo plná penze (snídaně formou bufetu, oběd a večeře výběr z menu bez nápojů, salátový bar, zákusek) na osobu a 7 nocí ve dvoulůžkovém pokoji, klimatizace, plážový servis, delegát.
» **Povinné poplatky na místě**: pobytová taxa viz str. 15.
» **Slevy 3. a 4. osoba**: (pouze pokoje Standard) jako 4. osoba do 5 let při 2 dospělých a 2 dětech do 5 let ...50%, jako 3. a 4. osoba 5-11 let ...30%, 12 let a výše ...20%. Dítě jako 3. osoba do 5 let zdarma (včetně přistýlky).
» **Příplatky**: pobyt kratší než 3 noci +15%.
» **Zvířata**: malého a středního vzrůstu povolena, na dotaz, za poplatek 5 €/den.
» **Příjezd/odjezd**: sobota 14:00 - 23:00 hod. / sobota do 10:00, na vyžádání kdykoli min. pobyt 3 noci.

30 HOTEL **HELVETIA****

Wi-Fi D

		snídaně	polopenze	plná penze
A	25. 05. – 01. 06. 07. 09. – 14. 09.	9700	11500	13130
B	01. 06. – 15. 06.	11310	13110	14720
C	15. 06. – 06. 07.	12390	14180	15800
D	06. 07. – 03. 08.	13600	15370	16960
E	03. 08. – 17. 08.	15900	17670	19260
F	17. 08. – 24. 08.	14260	16030	17620
G	24. 08. – 31. 08.	12740	14520	16130
H	31. 08. – 07. 09.	11620	13420	15030

Co potěší:
» *zdarma dítě do 5 let jako 3. osoba včetně přistýlky*
» *7=6 v období do 14.06.*

Hotel HELVETIA** (Corso degli Alisei) se nachází v centru části Pineta. Nabízí příjemnou klimatizovanou restauraci s místní i mezinárodní kuchyní, bar, **Wi-Fi**, recepci, místnost s TV a internetovým koutkem, výtah, zahradu s **bazénem** a solární terasou se slunečníky a lehátky, vířivku, dětské hřiště, půjčovnu kol a holí Nordic Walking (do rozebrání) a soukromé parkoviště. Klientům je k dispozici privátní pláž s převlékacími kabinkami. Hotel také nabízí slevy na vstupné pro děti do tématických zábavních parků v Lignanu (informace na recepci). Všechny pokoje typu Superior mají vlastní sociální zařízení, fén, TV/SAT, telefon, trezor, minibar, klimatizaci a balkon. Hotel má bezbariérový přístup a na vyžádání i bezbariérové pokoje. K dispozici jsou i další typy pokojů (více na azzurro.cz).

» **Vzdálenost od pláže:** 700 m.

» **V ceně**: snídaně, polopenze nebo plná penze (snídaně formou bufetu, oběd a večeře výběr z menu bez nápojů, dezert, salátový a zeleninový bar) na osobu a 7 nocí ve dvoulůžkovém pokoji, plážový servis, klimatizace, delegát.
» **Povinné poplatky na místě**: pobytová taxa viz str. 15.
» **Slevy 3. a 4. osoba**: jako 4.osoba do 5 let při 2 dospělých a 2 dětech do 5 let ...50%, jako 3. a 4. osoba 5-11 let ...30%, 12 let a výše...20%. Dítě jako 3. osoba do 5 let zdarma (včetně přistýlky).
» **Příplatky**: pobyt kratší než 3 noci +15%, postýlka 10 €/den.
» **Zvířata**: malého a středního vzrůstu povolena, na dotaz, za poplatek 5 €/den.
» **Příjezd/odjezd**: sobota 14:00 - 23:00 hod. / sobota do 10:00, na vyžádání kdykoli min. pobyt 3 noci.

5 RESIDENCE **SHAKESPEARE**

Wi-Fi D

Pětipatrová **residence SHAKESPEARE** (Calle Shakespeare) stojí v klidné zóně, pár kroků od pláže, nedaleko se nachází několik obchůdků a supermarket. Residence má výtah, zahradu, **bazén** (v provozu cca 01.06. - 10.09.) a parkoviště (omezená kapacita). Apartmány mají vlastní sociální zařízení, klimatizaci, TV, kávovar, **Wi-Fi** (pouze pro surfování, nikoli stahování nebo streamování, za poplatek) a balkon. Typ mono a bilo jsou zrekonstruované a moderně vybavené.

- **Vzdálenost od pláže:** 450 m.
- **mono** - obývací pokoj s gaučem, rozkládacím dvougaučem a kuchyňským koutem.
- **bilo** - ložnice s manželskou postelí, obývací pokoj s rozkládacím dvougaučem a kuchyňským koutem.
- **trilo** - ložnice s manželskou postelí, ložnice se dvěma lůžky, obývací pokoj s rozkládacím dvougaučem a kuchyňským koutem.

		G mono 3	H bilo 4	I trilo 6
A	27. 04. – 01. 06. 07. 09. – 28. 09.	4960	6500	7910
B	01. 06. – 15. 06.	6960	8400	11060
C	15. 06. – 29. 06.	8010	9640	12800
D	29. 06. – 03. 08. 17. 08. – 24. 08.	10580	12950	17280
E	03. 08. – 17. 08.	13470	16320	22060
F	24. 08. – 31. 08.	9120	11140	14920
G	31. 08. – 07. 09.	6210	7490	9780

Co potěší:
- *sleva 10% při objednávce do 31.12.2018, min. pobyt 7 nocí*
- *sleva 8% při objednávce od 01.01. do 30.04., min. pobyt 7 nocí*

- **V ceně**: pronájem apartmánu na 7 nocí, spotřeba vody, plynu a elektřiny, ložní prádlo, klimatizace, delegát.
- **Povinné poplatky na místě**: závěrečný úklid 38 € (kuchyňský kout uklízí klienti vždy sami), 70 €/pobyt kratší než 7 nocí, pobytová taxa viz str. 15.
- **Vratná kauce**: 100 €, 300 € mládežnické skupiny do 26 let (500 € v období 01.06. - 15.06.).
- **K dokoupení**: postýlka (do 2 let) 20 €/týden, Wi-Fi 20 €/týden, osoba navíc (bez nároku na lůžko) 40 €/týden, vše na vyžádání při rezervaci.
- **Zvířata**: malého vzrůstu povolena, na dotaz, za poplatek 20 €/týden.
- **Příjezd/odjezd**: sobota 15:00 - 19:00 hod. (v období duben, květen a září), 16:00 - 20:00 hod. (v období 01.06. - 31.08.) / sobota do 9:00 hod., kdykoli v období do 29.06. a od 07.09., v období do 29.05. a od 07.09. min. pobyt 4 noci, 29.05. - 29.06. 5 nocí.

VILA 9 **PAOLA**, 21 **CREPETTA**, 12 **IBIZA MENORCA**

Wi-Fi D

Paola

Crepetta

Ibiza Menorca

Vila PAOLA (Calle Schiller) se zahradou a 4 apartmány je situovaná v klidné části plné zeleně a nedaleko centra Lignano Riviera. Apartmány mají vlastní sociální zařízení, pračku, trezor, klimatizaci, TV/SAT, jednu nebo dvě terasy a parkovací místo. Nádherná **vila CREPETTA** (Calle Bach) s 5 apartmány se nachází v honosné části Lignano Riviera, od pláže ji dělí pouze pobřežní komunikace a piniový háj. K dispozici pro klienty je osvětlený bazén (5x10 m, v provozu cca 01.05. - 30.09.) s hydromasážní částí, prostorná oplocená a osvětlená zahrada s venkovním posezením a slunečními lehátky. Každý apartmán má vlastní sociální zařízení (typ trilo dvojí, quadri trojí), klimatizaci, TV/SAT, trezor, pračku, myčku, **Wi-Fi**, terasu se zahradním nábytkem a parkovací místo (typ C7 a D8 dvě). Krásná a útulná **vila IBIZA MENORCA** (Viale della Scultura) má 6 apartmánů a leží nedaleko centra Lignano Riviera, ve velmi příjemné a klidné zóně, pár kroků od pláže. Apartmány mají vlastní sociální zařízení, trezor, TV/SAT, pračku, klimatizaci, **Wi-Fi**, balkon nebo zahrádku a terasu s venkovním posezením, jedno až dvě lehátka k opalování a parkovací místo v oplocené zahradě. Typ bilo je mezonetový s balkonem a zahrádkou (více na azzurro.cz).

- **Vzdálenost od pláže:** 50 m Ibiza Menorca, 100 m Crepetta, 500 m Paola.
- **bilo** - ložnice s manželskou postelí, obývací pokoj s rozkládacím dvougaučem a kuchyňkou.
- **trilo** - ložnice s manželskou postelí, ložnice se dvěma lůžky nebo manželskou postelí a případně dalším lůžkem, obývací pokoj s rozkládacím dvougaučem a kuchyňka nebo kuchyňský kout.
- **quadri** - 3 ložnice s manželskou postelí nebo dvěma lůžky, obývací pokoj s rozkládacím dvougaučem a kuchyňkou.

		PAOLA	CREPETTA			IBIZA MENORCA	
		C trilo 6	B bilo 4	C trilo 6 C trilo 7	D quadri 8	C trilo 6	C trilo 7
A	06. 04. – 18. 05. 14. 09. – 28. 09.	5270	5000	15210	16330	8930	9350
B	18. 05. – 25. 05. 07. 09. – 14. 09.	6140	7260	15210	16330	8930	9350
C	25. 05. – 01. 06.	8310	9690	20490	22010	11910	12880
D	01. 06. – 15. 06. 31. 08. – 07. 09.	10380	12180	25890	27550	15090	16060
E	15. 06. – 29. 06.	12460	14540	30460	32810	17860	19240
F	29. 06. – 06. 07. 24. 08. – 31. 08.	14990	17580	37200	39930	21530	23300
G	06. 07. – 03. 08. 17. 08. – 24. 08.	20170	23570	49870	53280	29020	31200
H	03. 08. – 17. 08.	21530	25070	53140	56820	30930	33250

- **V ceně**: pronájem apartmánu na 7 nocí, spotřeba vody, plynu a elektřiny (pouze v období 18.05. - 21.09.), závěrečný úklid (kuchyňský kout a koupelnu uklízí klienti sami, jinak za poplatek dle znečištění), klimatizace, delegát.
- **Povinné poplatky na místě**: pobytová taxa viz str. 15.
- **Vratná kauce**: 150 €, 100 €/os. skupiny.
- **K dokoupení**: ložní prádlo 7 €/os./týden (i dvoulůžko), 3 ručníky 7 €/os./týden.
- **Zvířata**: povolena, na dotaz.
- **Příjezd/odjezd**: sobota 16:00 - 19:00 hod. / sobota do 10:00 hod.

Lignano Riviera

» **lignanoriviera.azzurro.cz**

LIGNANO RIVIERA

více na **azzurro.cz**

7 vila MARIAELENA (Lignano Riviera)

Čtyřapartmánová vila se nachází jen pár kroků od pláže v klidné části letoviska plné zeleně, má oplocenou zahradu a garáž. V okolí se nachází obchody, supermarket, restaurace, pizzerie a bary. Apartmány mají vlastní sociální zařízení, TV/SAT, Wi-Fi, klimatizaci, myčku, pračku, trezor, balkon nebo terasu se zahradním nábytkem včetně dvou slunečních lehátek a parkovací místo v garáži.

13 vila FIDIA (Lignano Riviera)

Vila je jednopatrová vila, která má 6 apartmánů a nachází se v klidné části letoviska uprostřed zeleně, nedaleko supermarketu a obchodů. Klientům je k dispozici společná zahrada, barbecue, prádelna a parkoviště (omezená kapacita). Apartmány mají vlastní sociální zařízení, mikrovlnnou troubu, kávovar, trezor, TV/SAT, klimatizaci a balkon nebo terasu.

15 vila SABRINA (Lignano Riviera)

Exkluzivní a velmi prostorná vila se nachází v příjemné a klidné části Lignano Riviera obklopena piniovými háji. Součástí vily je podloubí s prostornou terasou s venkovním posezením, velká zahrada s bazénem, barbecue, garáž a 2 venkovní parkovací místa. Apartmán má trojí sociální zařízení, TV/SAT, pračku, myčku, trezor, mikrovlnnou troubu, kávovar a klimatizaci. Klienti mají možnost vyžádat si zdarma jedno místo pro loď v přístavu.

Více informací najdete na **lignanoriviera.azzurro.cz**

Lignano Riviera

» **lignanoriviera.azzurro.cz**

LIGNANO RIVIERA

více na **azzurro.cz**

16 vily BEETHOVEN (Lignano Riviera)

Tříapartmánové vily se nachází v klidné části letoviska plné zeleně a v blízkosti obchodů. Klientům je k dispozici prostorná a oplocená zahrada. Apartmány mají vlastní sociální zařízení, TV/SAT, klimatizaci, trezor, mikrovlnnou troubu, kávovar a parkovací místo.

19 vila BRICIOLA (Lignano Riviera)

Vila s 6 apartmány se nachází uprostřed zeleně v klidné části letoviska, od pláže ji dělí pouze pobřežní komunikace a piniový háj. V okolí se nachází obchody, supermarket, restaurace, pizzerie a bary. Klientům je k dispozici osvětlený bazén (5x10 m), oplocená a osvětlená zahrada s venkovním posezením a slunečními lehátky. Apartmány mají vlastní sociální zařízení, klimatizaci, myčku, pračku, TV/SAT, trezor, Wi-Fi, balkon nebo terasu a parkovací místo.

20 vila ROSSA (Lignano Riviera)

Šestiapartmánová vila má výbornou polohu, nachází se v klidné části letoviska, jen pár kroků od pláže a nedaleko centra Lignano riviera a Lignano Pineta se supermarkety, obchody, restauracemi a bary. Má prostornou osvětlenou zahradu a parkovací místo ke každému apartmánu. Apartmány mají vlastní sociální zařízení, pračku, klimatizaci, Wi-Fi, trezor, TV/SAT a balkon nebo terasu s venkovním poeszením.

18 vila SILVIA (Lignano Riviera)

Vila s 6 apartmány se nachází klidné části letoviska plné zeleně, nedaleko pláže a má prostornou oplocenou zahradu.

Více informací najdete na
lignanoriviera.azzurro.cz

RESIDENCE 6 GARDENIA, 4 ALTHEA, 8 VILA MARISA, 23 VILLAGGIO LAURA

D

Gardenia

Marisa

Althea

Laura

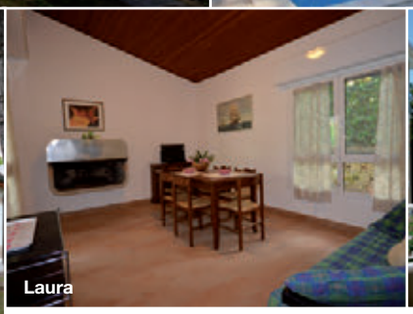

Laura

Althea

Příjemná **residence GARDENIA** (Corso delle Nazioni) leží na rozlehlém pozemku a nachází se cca 300 m od obchodní zóny. Klientům je k dispozici recepce, **bazén**, výtah, zahrada a parkoviště (omezená kapacita). Apartmány mají vlastní sociální zařízení, klimatizaci, TV, mikrovlnnou troubu, kávovar a balkon. Typ mono s výhledem na bazén. Pětipatrová **residence ALTHEA** (Calle Goethe) se nachází v klidné části, v blízkosti přístavu Marina Uno. Má výtah, recepci, **bazén** pro dospělé, **dětský bazén**, zahradu a parkoviště (omezená kapacita). Apartmány jsou standardně vybaveny a mají vlastní sociální zařízení, TV, kávovar, mikrovlnnou troubu, klimatizaci a balkon. Čtyřapartmánová **vila MARISA** (Calle Schiller) se nachází v klidné a zelené části, ideální k dovolené plné odpočinku, nedaleko supermarketu a restaurací. Vilka má prostornou zahradu, je zrekonstruovaná a disponuje parkovacím místem ke každému apartmánu. Apartmány jsou nově vybaveny, mají vlastní sociální zařízení, TV/SAT, klimatizaci, trezor, kávovar, mikrovlnnou troubu a balkon nebo terasu. **Villaggio LAURA** (Corso delle Nazioni) leží na velkém oploceném pozemku plném stromů a zeleně. Skládá se z pěti samostatných vilek, každá má krytou terasu, barbecue, společnou zahradu a parkoviště. Apartmány mají vlastní sociální zařízení, trezor, klimatizaci, TV/SAT, kávovar, mikrovlnnou troubu a dvě parkovací místa.

- **Vzdálenost od pláže:** 450 m Gardenia, 700 m Althea, 750 m Marisa, Laura.
- **mono** - obývací pokoj s dvěma rozkládacími dvougauči a kuchyňským koutem.
- **bilo** - ložnice s manželskou postelí a případně dalším lůžkem, obývací pokoj s rozkládacím dvougaučem a kuchyňským koutem.
- **trilo** - ložnice s manželskou postelí, ložnice s patrovou postelí nebo s manželskou postelí a dalším lůžkem (Marisa), obývací pokoj s rozkládacím dvougaučem a kuchyňským koutem nebo kuchyňkou (Marisa).
- **quadri** - 2 ložnice s manželskou postelí, ložnice s patrovou postelí, obývací pokoj s rozkládacím dvougaučem a kuchyňka.

		GARDENIA	ALTHEA		GARDENIA	MARISA	LAURA
		A mono 4	B bilo 4	B bilo 5	C trilo 6	C trilo 7	D quadri 8
A	06. 04. – 25. 05. 14. 09. – 02. 11.	5230	6010	6200	7560	5810	11630
B	25. 05. – 01. 06.	6730	7690	7880	9610	8080	15000
C	01. 06. – 08. 06.	7500	8460	8850	10770	8080	16540
D	08. 06. – 15. 06.	9810	10960	11540	13850	11730	21540
E	15. 06. – 22. 06.	10380	11920	12310	15000	12880	23270
F	22. 06. – 29. 06.	11920	13460	14230	17110	15190	26540
G	29. 06. – 06. 07. 24. 08. – 31. 08.	13460	15190	15960	19230	20960	29810
H	06. 07. – 13. 07.	14230	15960	16730	20380	22110	31540
I	13. 07. – 27. 07.	14760	16650	17410	21010	22900	32740
J	27. 07. – 03. 08.	15140	17030	17790	21570	23470	33500
K	03. 08. – 10. 08.	16280	18360	19110	23090	25170	35960
L	10. 08. – 17. 08.	16840	19110	20060	24220	26310	37660
M	17. 08. – 24. 08.	15520	17410	18360	22140	24030	34250
N	31. 08. – 07. 09.	9810	10960	11540	13850	15190	21540
O	07. 09. – 14. 09.	6010	6780	7170	8530	5810	13370

Co potěší:
» *sleva 10% v období do 08.06. a od 07.09. při objednávce do 28.02., min. pobyt 7 nocí*

- **V ceně**: pronájem apartmánu na 7 nocí, spotřeba vody, plynu a elektřiny, závěrečný úklid (kuchyňský kout uklízí klienti sami, jinak za poplatek 40-80 €), klimatizace, plážový servis (cca 15.05. - 15.09.), delegát.
- **Povinné poplatky na místě**: pobytová taxa viz str. 15.
- **Vratná kauce**: 100 €, 500 € mládežnické skupiny (18-26 let).
- **K dokoupení**: ložní prádlo 8 €/os., ručníky 7 €/os., postýlka 2 €/den, sportovní kočárek 1 €/den a kauce 20 € (obojí do 3 let, na vyžádání), kolo 2 €/den (min. pronájem 14 €).
- **Zvířata**: malého vzrůstu povolena (do 8 kg, pouze Laura), na dotaz, za poplatek 35 €/pobyt.
- **Příjezd/odjezd**: sobota 17:00 - 20:00 hod. / sobota do 09:00 hod., kdykoli v období do 08.06. a od 07.09. min. pobyt 5 nocí.

11 RESIDENCE **RUBIN**

Wi-Fi D

I trilo 6

		G mono 3	H bilo 4	I trilo 6
A	27. 04. – 01. 06. 07. 09. – 28. 09.	5380	7650	8540
B	01. 06. – 15. 06.	7890	9520	13050
C	15. 06. – 29. 06.	8930	10780	14820
D	29. 06. – 03. 08. 17. 08. – 24. 08.	11900	14140	19010
E	03. 08. – 17. 08.	14750	17310	23500
F	24. 08. – 31. 08.	10290	12180	16420
G	31. 08. – 07. 09.	7160	8600	11750

Co potěší:

» *sleva 10% při objednávce do 31.12.2018, min. pobyt 7 nocí*
» *sleva 8% při objednávce od 01.01. do 30.04., min. pobyt 7 nocí*

» **V ceně**: pronájem apartmánu na 7 nocí, spotřeba vody, plynu a elektřiny, ložní prádlo, delegát.
» **Povinné poplatky na místě**: závěrečný úklid 38 € (kuchyňský kout uklízí klienti vždy sami), 70 €/pobyt kratší než 7 nocí, pobytová taxa viz str. 15.
» **Vratná kauce**: 100 €, 300 € mládežnické skupiny do 26 let (500 € v období 01.06. - 15.06.).
» **K dokoupení**: postýlka (do 2 let) 20 €/týden, Wi-Fi 20 €/týden, klimatizace 25 €/týden, osoba navíc (bez nároku na lůžko) 40 €/týden, vše na vyžádání při rezervaci.
» **Zvířata**: malého vzrůstu povolena, na dotaz, za poplatek 20 €/týden.
» **Příjezd/odjezd**: sobota 15:00 - 19:00 hod. (v období duben, květen a září), 16:00 - 20:00 hod. (v období 01.06. - 31.08.) / sobota do 9:00 hod., kdykoli v období do 29.06. a od 07.09., v období do 29.05. a od 07.09. min. pobyt 4 noci, 29.05. - 29.06. 5 nocí.

Elegantní **residence RUBIN** (Viale della Scultura) se nachází ve velmi pěkné a klidné zóně, nedaleko pláže a blízko centra. Residence má výtah, zahradu, **bazén** (v provozu cca 01.06. - 10.09.) a parkoviště. Apartmány mají vlastní sociální zařízení, fén, TV, kávovar, **Wi-Fi** (pouze pro surfování, nikoliv pro stahování nebo streamování, za poplatek), balkon a parkovací místo. V apartmánech je možná klimatizace, na vyžádání při rezervaci a za poplatek (typ H pouze některé).

» **Vzdálenost od pláže:** 250 m.
» **mono** - obývací pokoj s rozkládacím dvougaučem, rozkládacím lůžkem a kuchyňským koutem.
» **bilo** - ložnice s manželskou postelí, obývací pokoj s rozkládacím dvougaučem a kuchyňským koutem.
» **trilo** - ložnice s manželskou postelí, ložnice se dvěma lůžky, obývací pokoj s rozkládacím dvougaučem a kuchyňským koutem.

RESIDENCE 14 **DONATELLO,** 10 **LA MERIDIANA**

Wi-Fi D

La Meridiana

Donatello

		DONATELLO			LA MERIDIANA
		A mono 4	B bilo 4	C trilo 6 / C22 trilo 6	C trilo 6 / C trilo 7
A	06. 04. – 18. 05. 14. 09. – 28. 09.	4720	5270	6670	5550
B	18. 05. – 25. 05. 07. 09. – 14. 09.	5020	6140	7260	8230
C	25. 05. – 01. 06.	6780	8310	9690	10940
D	01. 06. – 15. 06. 31. 08. – 07. 09.	8450	10380	12180	14120
E	15. 06. – 29. 06.	10110	12460	14540	16480
F	29. 06. – 06. 07. 24. 08. – 31. 08.	12260	14990	17580	20170
G	06. 07. – 03. 08. 17. 08. – 24. 08.	16220	20170	23570	27120
H	03. 08. – 17. 08.	17440	21530	25070	28890

» **V ceně**: pronájem apartmánu na 7 nocí, spotřeba vody, plynu a elektřiny (pouze v období 18.05. - 21.09.), závěrečný úklid (kuchyňský kout a koupelnu uklízí klienti sami, jinak za poplatek dle znečištění), případná klimatizace, delegát.
» **Povinné poplatky na místě**: pobytová taxa viz str. 15.
» **Vratná kauce**: 150 €, 100 €/os. skupiny.
» **K dokoupení**: ložní prádlo 7 €/os./týden (i dvoulůžko), 3 ručníky 7 €/os./týden.
» **Zvířata**: povolena, na dotaz.
» **Příjezd/odjezd**: sobota 16:00 - 19:00 hod. / sobota do 10:00 hod.

Residence DONATELLO (Calle Donatello) je obklopena zelení v klidné části Lignano Riviera, v blízkosti supermarketu, restaurací, pizzerií a barů. Součástí residence je výtah, **bazén**, **Wi-Fi** u bazénu a prostorná společná zahrada. Apartmány mají vlastní sociální zařízení, klimatizaci, trezor, pračku (mimo typ A a C22), TV/SAT, jeden až dva balkony (z toho jeden vždy s venkovním posezením) a parkovací místo. Typ mono a bilo se nachází v přízemí. **Residence LA MERIDIANA** (Via Lungomare Riccardo Riva) leží přímo u pobřeží, v klidné a příjemné části s piniemi a nedaleko centra Lignano Riviera s množstvím různých obchodů, barů, restaurací a pizzerií. Součástí residence jsou výtahy a velká zahrada s **bazénem** pro dospělé a **dětským bazénem**. Klientům je k dispozici **Wi-Fi** u bazénu. Apartmány jsou mezonetové, mají vlastní sociální zařízení, trezor, TV nebo TV/SAT, dva balkony (z nichž jeden je s venkovním posezením) nebo terasu s oplocenou zahrádkou a parkovací místo nebo garáž. Apartmány v 1. patře a přízemí mají klimatizaci, apartmány v 4. patře a přízemí pračku. Apartmány v přízemí mají navíc myčku a oplocenou zahrádku, apartmány v 4. patře výhled na moře. Bazény u obou residencí jsou v provozu cca 01.06. - 15.09.

» **Vzdálenost od pláže:** 50 m La Meridiana, 450 m Donatello.
» **mono** - obývací pokoj se dvěma rozkládacími dvougauči a kuchyňským koutem.
» **bilo** - ložnice s manželskou postelí, obývací pokoj s rozkládacím dvougaučem a kuchyňským koutem.
» **trilo** - ložnice s manželskou postelí, ložnice se dvěma až třemi lůžky nebo rozkládacím dvougaučem, obývací pokoj s gaučem nebo rozkládacím dvougaučem a kuchyňkou nebo kuchyňským koutem.

Lignano Riviera

» **lignanoriviera.azzurro.cz**

LIGNANO RIVIERA

více na **azzurro.cz**

22 vila MISSANA (Lignano Riviera)

Krásná vila se nachází uprostřed zeleně v klidné části letoviska a nedaleko obchodů, skládá se pouze ze dvou prostorných na sobě nezávislých apartmánů. K dispozici je barbecue, oplocená zahrádka, garáž a parkoviště. Apartmány jsou standardně vybaveny a mají vlastní sociální zařízení, TV/SAT, kávovar, mikrovlnnou troubu, pračku a klimatizaci.

4 vila SCHILLER (Lignano Riviera)

Dvouapartmánová vila se nachází v klidné části letoviska uprostřed zeleně, pár kroků od přístavu Marina Uno a nedaleko od obchodů a restaurací. Klientům je k dispozici prostorná oplocená zahrada a parkoviště. Apartmány mají vlastní sociální zařízení, klimatizaci, TV, trezor, mikrovlnnou troubu, kávovar a velkou krytou terasu s venkovním posezením.

12 vila LUCIANA (Lignano Riviera)

Prestižní vila s pěti apartmány je celá ponořená v bohaté zeleni. Leží v klidné části, pár kroků od pláže a nedaleko od obchodní zóny se supermarkety, bary, restauracemi a pizzeriemi. V blízkosti se také nalézá Riviera Park s barem s občerstvením a společenskou zábavou pro děti i dospělé. Každý apartmán má vlastní sociální zařízení, TV/SAT, klimatizaci, Wi-Fi, pračku, terasu nebo balkon s venkovním posezením, dvěma slunečními lehátky, krbem a parkovací místo v oplocené zahradě.

Více informací najdete na **lignanoriviera.azzurro.cz**

Lignano Riviera

» **lignanoriviera.azzurro.cz**

LIGNANO RIVIERA

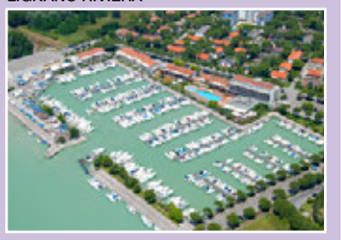

více na **azzurro.cz**

21 vila BETTY (Lignano Riviera)

Dvouapartmánová vila je umístěná v exkluzivní části Lignana Riviery. Ponořená v zeleni a několik kroků od pláže, velmi blízko lázeňského komplexu a center Lignano Pineta a Lignano Riviera. Apartmány jsou mezonetové, každý má dvojí vlastní sociální zařízení, TV, klimatizaci, Wi-Fi, myčku, pračku, trezor, prostornou a oplocenou zahradu se zahradním nábytkem, 2 lehátka k opalování, terasu s krbem a parkovací místo.

8 vila FRANCESCA (Lignano Riviera)

Dvouapartmánová vila se nachází uprostřed zeleně na klidném místě a nedaleko centra Lignano Riviera se supermarkety, bary a pizzeriemi. Vilka má pěknou oplocenou zahradu s venkovním posezením a dvěma slunečními lehátky. Každý apartmán má vlastní sociální zařízení, klimatizaci, TV, trezor, pračku, krytou terasu s venkovním krbem a parkovací místo v zahradě.

4 vila NICOLETTA (Lignano Riviera)

Vila se nachází uprostřed zeleně a nedaleko centra Lignano Riviera se supermarkety, bary, restauracemi a pizzeriemi. Vilka má oplocenou zahradu s venkovním posezením, krbem a dvěma slunečními lehátky. Klientům jsou k dispozici dvě parkovací místa v zahradě. Apartmán má dvojí sociální zařízení, klimatizaci, TV/SAT, pračku, trezor a terasu.

Více informací najdete na
lignanoriviera.azzurro.cz

3 VILA **GILDA**

		C trilo 6
A	06. 04. – 18. 05. 14. 09. – 28. 09.	5550
B	18. 05. – 25. 05. 07. 09. – 14. 09.	7260
C	25. 05. – 01. 06.	9690
D	01. 06. – 15. 06. 31. 08. – 07. 09.	12180
E	15. 06. – 29. 06.	14540
F	29. 06. – 06. 07. 24. 08. – 31. 08.	17580
G	06. 07. – 03. 08. 17. 08. – 24. 08.	23570
H	03. 08. – 17. 08.	25070

Elegantní **vila GILDA** (Calle Byron) je složena z 6 apartmánů, nachází se v klidné a zelené části letoviska, pár kroků od turistického přístavu Marina Uno a v blízkosti obchodů, restaurací a pizzerií. Apartmány jsou moderně vybavené, mají vlastní sociální zařízení, TV/SAT, trezor, klimatizaci, pračku, balkon nebo terasu s venkovním posezením a 2 parkovací místa.

» **Vzdálenost od pláže:** 600 m.
» **trilo** - ložnice s manželskou postelí, ložnice se dvěma lůžky nebo s patrovou postelí, obývací pokoj s rozkládacím dvougaučem a kuchyňkou nebo kuchyňským koutem.

» **V ceně**: pronájem apartmánu na 7 nocí, spotřeba vody, plynu a elektřiny (pouze v období 18.05. - 21.09.), závěrečný úklid (kuchyňský kout a koupelnu uklízí klienti sami, jinak za poplatek dle znečištění), klimatizace, delegát.
» **Povinné poplatky na místě**: pobytová taxa viz str. 15.
» **Vratná kauce**: 150 €, 100 €/os. skupiny.
» **K dokoupení**: ložní prádlo 7 €/os./týden (i dvoulůžko), 3 ručníky 7 €/os./týden.
» **Zvířata**: povolena, na dotaz.
» **Příjezd/odjezd**: sobota 16:00 - 19:00 hod. / sobota do 10:00 hod.

2 HOTEL **OLD RIVER*****

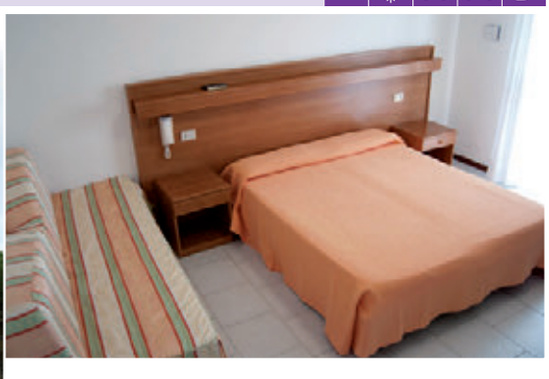

		snídaně	polopenze	plná penze
A	25. 05. – 06. 07. 31. 08. – 07. 09.	7920	9050	9950
B	06. 07. – 03. 08. 24. 08. – 31. 08.	8750	10320	11220
C	03. 08. – 24. 08.	9280	11040	11930

Co potěší:
» *sleva 5% při objednávce do 28.02.*

Hotel OLD RIVER*** (Viale Adriatico) je velmi příjemný rodinný hotel, nachází se v části Lignano Riviera, blízko pláže a 400 m od ústí řeky Tagliamento, která v těchto místech rozděluje regiony Friuli-Venezia Giulia a Veneto. Hotel disponuje zrekonstruovanou vstupní halou s recepcí, restaurací a barem s venkovním posezením. Dále má **bazén**, střešní solární terasu s krásným panoramatickým výhledem na moře a piniové háje, výtah, společenskou místnost s TV, **Wi-Fi**, půjčovnu kol a parkoviště (omezená kapacita). Hotelové pokoje jsou jednoduše vybaveny s vlastním sociálním zařízením (většina zrekonstruované se sprchovacím boxem), TV/SAT, trezorem, klimatizací a balkonem. Na vyžádání jsou k dispozici pokoje Family pro 4 - 5 osob (dva propojené pokoje). Velkou výhodou hotelu je slovensky hovořící personál. Nedaleko hotelu se nachází volně dostupná psí pláž La Spiaggia di Duke (slunečníky, lehátka a další vybavení za poplatek).

» **Vzdálenost od pláže:** 250 m.

» **V ceně**: snídaně, polopenze nebo plná penze (snídaně formou bufetu, oběd a večeře výběr z menu bez nápojů, salátový bar) na osobu a 7 nocí ve dvoulůžkovém pokoji, klimatizace, delegát.
» **Povinné poplatky na místě**: pobytová taxa viz str. 15.
» **Slevy 3. a 4. osoba**: 4-14 let ...50%, 15 let a výše ...20%. Dítě do 4 let zdarma.
» **Zvířata**: na dotaz.
» **Příjezd/odjezd**: kdykoli 14:00 - 21:00 hod. / kdykoli do 10:00 hod., min. pobyt 7 nocí, v období A kratší pobyt na vyžádání.

1 CAMPING VILLAGE **PINO MARE**

Wi-Fi D

ELLE

ACQUAMARINA / GOLD

48 m²

TREND

Pěkný **camping village PINO MARE** (Lungomare Riccardo Riva) se rozprostírá podél pláže v zadní části Lignano Riviera a blízko ústí řeky Tagliamento. Camping je velice prostorný a plný zeleně se spoustou klidných míst, ale zároveň výborně vybaven pro aktivní odpočinek a sport. Jeho součástí je **dětský bazén** a **bazén** pro dospělé s krytou hydromasážní částí a prostornou solární terasou se slunečníky a lehátky, barem a posilovnou přímo u bazénu. K dispozici jsou klientům i tenisové kurty, petanque, šipky, stolní fotbal a hřiště na malou kopanou, různé druhy tance, plážový volejbal, supermarket, restaurace s vyhlášenými rybími specialitami, restaurace self-service, pizzerie, bar, internet a **Wi-Fi** (ve společných prostorách, zdarma pro 2 přístroje k mobilhomu), prádelna (za poplatek), animace, gymnastika, pilates, yoga, aqua aerobik, dětské hřiště a privátní pláž s plážovým servisem. Nově vybudované wellness nabízí relaxační zónu, vyhřívaný bazén se slanou vodou, vířivku, turecké lázně a masáže (za poplatek). Velmi pěkné a moderní mobilhomy mají dvojí sociální zařízení (typ Deluxe trojí), TV/SAT, mikrovlnnou troubu (pouze Deluxe, Gold), klimatizaci, venkovní posezení a parkovací místo. Pár kroků od kempu se nachází volně dostupná psí pláž La Spiaggia di Duke (slunečníky, lehátka a další vybavení za poplatek).

- **Vzdálenost od pláže:** 10-500 m.
- **mobilhome** (Elle, Trend) - ložnice s manželskou postelí, ložnice se dvěma lůžky, obývací pokoj s gaučem a kuchyňským koutem.
- **mobilhome** (48 m²) - 2 ložnice s manželskou postelí, obývací pokoj s gaučem a kuchyňským koutem.
- **mobilhome** (Acquamarina, Gold) - ložnice s manželskou postelí, ložnice se dvěma lůžky, obývací pokoj s rozkládacím dvougaučem a kuchyňským koutem.
- **mobilhome** (Deluxe) - ložnice s manželskou postelí, 2 ložnice se dvěma lůžky, obývací pokoj s kuchyňským koutem.

		mobilhome 5			mobilhome 6		
		ELLE	TREND	48 m2	ACQUA-MARINA	GOLD	DELUXE
A	20. 04. – 25. 05. 07. 09. – 21. 09.	16000	19120	20410	21510	23900	28680
B	25. 05. – 22. 06. 31. 08. – 07. 09.	22990	26820	28820	30100	35570	40860
C	22. 06. – 03. 08. 24. 08. – 31. 08.	31060	37170	38600	39860	43990	50090
D	03. 08. – 24. 08.	31780	38780	39860	41480	48300	54580

Co potěší:
- *sleva 5% při objednávce do 28.02.*
- *5=4 nebo 7=6 v období do 25.05.*
- *7=5 v období od 07.09.*

- **V ceně**: pronájem mobilhomu na 7 nocí, spotřeba vody, plynu a elektřiny, ložní prádlo, kredit na klimatizaci (10 hod./den), plážový servis, delegát.
- **Povinné poplatky na místě**: závěrečný úklid 52 €, pobytová taxa viz str. 15.
- **Vratná kauce**: 100 €.
- **K dokoupení**: klimatizace (po vyčerpání kreditu) 1 €/hod., prádelna 5 €/žeton, postýlka 7 €/den a 2.parkovací místo 10,60 €/den (obojí na vyžádání).
- **Zvířata**: povolena, na dotaz, za poplatek 5,10 €/den.
- **Příjezd/odjezd**: sobota 16:00 - 23:00 hod. / sobota do 10:00 hod., kdykoli v období A min. pobyt 3 noci.

Lignano Riviera

» **lignanoriviera.azzurro.cz**

LIGNANO RIVIERA

více na **azzurro.cz**

24 GREEN VILLAGE RESORT** (Lignano Riviera)**

Resort se nachází na ploše přímo u golfového hřiště v klidné části Lignano Riviera. Komplex se skládá z hotelové části, vilek s apartmány a zalesněné plochy se zachovaným přirozeným ecosystémem. K vybavení patří recepce, hala, bar a prostorná restaurace s panoramatickou krytou terasou. Součástí resortu je velký bazén s vodními atrakcemi, dětský bazén a open air wellness s vířivkou, saunou, tureckými lázněmi a posilovnou. Klientům je k dispozici Wi-Fi zdarma v hotelové hale, u bazénu a ve vilkách, půjčovna kol a golfových vozíků (za poplatek). Pro nejmenší hosty je připraveno dětské hřiště, miniklub (za poplatek) a bohatý animační program.

17 hotel PRESIDENT** (Lignano Riviera)**

Hotel se nachází na klidném místě, obklopen piniemi, cca 500 m od privátní pláže. V blízkosti hotelu se nachází golfové hřiště, kde klienti hotelu mají vstup za zvýhodněnou cenu (informace na recepci). Hotel má recepci, bar, restauraci s terasou, Wi-Fi, společenskou místnost s TV, zahradu, bazén se slunečníky a lehátky, dětský bazén, privátní pláž, dětský koutek, animační program pro děti, půjčovnu kol (včetně elektrokol), nabíjecí stanici pro elektromobily. Parkování je možné v okolí hotelu, kde je dostatek parkovacích míst bez poplatku. Pokoje jsou moderně a vkusně vybaveny, všechny mají vlastní sociální zařízení, fén, trezor, TV/SAT, klimatizaci, telefon, Wi-Fi, minibar a většina balkon.

Více informací najdete na **lignanoriviera.azzurro.cz**

Golfové hřiště

VENETO

- nejoblíbenější a nejnavštěvovanější ze všech italských regionů, k čemuž mu dopomáhá snadná dosažitelnost po dálnicích, vysoká úroveň služeb a skvělá vybavenost letovisek
- všechna letoviska mají v blízkosti aquapark nebo lunapark, z větších letovisek je možné plout lodí do Benátek
- Veneto zároveň nabízí možnost zkombinovat pobyt u moře s výlety do vnitrozemí, kde najdete množství historických městeček a vesniček, daleko nejsou ani hory, jejichž zasněžené vrcholky můžete vidět v jasném dni přímo od moře

NABÍDKA LETOVISEK REGIONU **VENETO**

Bibione Lido dei Pini
Residence Baja 40
Residence Cavallino 40
Residence Carina Nord 41
Residence Biloba 41
Residence Marina Piccola 42
Residence Marina Grande 42

Bibione Spiaggia
Residence Eurostar 43
Residence Luxor 43
Residence Capitol 44
Residence Itaca 44
Residence Palace 45
Residence Rosa dei Venti 45
Villaggio Tivoli 46
Villaggio Sole B 46
Residence Valbella 47
Villaggio Olimpia 47
Residence Viel 48
Residence Concordia 48
Residence Onda Azzurra 48
Residence Sayonara 48
Residence Teti 49
Residence Elpado 49
Residence Tonin 50
Vila Ginestra 50
Vila Mery 51
Vila Flaminia 51
Hotel Germania*** 52
Hotel Montreal*** 52
Palace Hotel Regina**** 53
Hotel Corallo**** 53

Bibione Terme
Residence Delle Terme 54
Villaggio Ca' del Pino 54
Villaggio Evanike 55
Villaggio Tulipano 55
Villaggio Girasoli 56
Villaggio Azzurro 56

Bibione Lido del Sole
Residence La Giudecca 57
Residence Le Zattere 57
Residence San Giorgio 57
Villaggio Alemagna 57
Villaggio Delfino 58
Residence Ranieri 58
Villaggio Lido del Sole 59
Hotel Alemagna**** 59

Bibione Pineda
Residence Gemini 60
Residence Corinzia 60
Residence Al Parco 61
Residence Lorena 61

Caorle Levante
Villaggio Cristina 64
Residence Galleria Gran Mado' 64
Residence Roberta 64
Villaggio Dei Fiori 65
Camping Laguna Village 65

Caorle Ponente
Residence Panfilo 66
Residence Ca' Vio 66
Residence Cristoforo Colombo 67
Residence Selenis 67
Residence Soggiorno Aurora 68
Residence Stella d'Oro 68
Villaggio Luna 69
Hotel Touring*** 70
Hotel Michelangelo*** 70

Caorle Porto Santa Margherita
Residence La Zattera 71
Residence Acapulco 71
Residence Ghirlandina 72
Residence Pleiadi 72
Villaggio San Marco 73
Villaggio Los Nidos 73

Caorle Lido Altanea
Residence Ai Salici 74
Residence Ai Tamerici 74
Villaggio A Mare 75
Residence Frassinelle 75
Residence Farnie 76
Residence Larici 76
Villaggio Giardini di Altea 77
Residence Mimose 77
Residence Ai Ginepri 78
Residence Pinetine-Robinia 78
Villaggio Pra' delle Torri 79
Camping Marelago 80
Hotel Maregolf**** 80

Caorle Duna Verde
Villaggio Pineta 81
Camping Villaggio San Francesco 81

Eraclea Mare
Residence Dei Lecci 83
Vila Paola 83
Bungalowy Boscoverde 84
Residence Sotto Il Pino 84
Camping Village Portofelice 85

Jesolo Lido Pineta
Jesolo Camping Village 88
Camping Parco Capraro 88

Jesolo Lido Est
Residence Costa del Sol 89
Residence Benelux 89

Residence Apollo 90
Residence El Palmar 90
Residence Il Panfilo 91
Residence San Nicholas 91
Residence Michelangelo 92
Residence Rubino 92
Hotel Christian*** 93
Hotel Caravelle & Mini Caravelle*** 93

Jesolo Lido Centro
Residence Casa Lea 94
Residence Villa Soraya 94
Hotel Venezia & La Villetta*** 95
Hotel Colombo**** 95

Jesolo Lido Ovest
Residence Le Palme 96
Hotel Miami*** 96
Hotel Nelson*** 97
Hotel Bolivar*** 97
Hotel Harry's*** 97

Cavallino Lido
Villaggio Lido 100
Residence Nuovo Sile 100
Residence Eurobeach 101
Residence Garuda A, C 101
Residence Ca' d'Oro 102
Camping Union Lido Park & Resort 102
Camping Residence Village 103
Camping Ca' Savio 103
Camping Italy Village 104
Camping Village Cavallino 104
Sant'Angelo Village 105
Hotel Ca' di Valle*** 105

Rosolina Mare
Apartmány Rosolina Mare 107
Residence Wanda 107
Vila Armida 107
Vila Umberto 107
Residence Sporting 108
Villaggio Solmare 108
Villaggio Mediterraneo 108
Residence Isola 109
Residence El Patio 109
Residence Park 109
Vila Alpha 110
Vila Omega 110
Vila Beta 110
Residence Pirata 110
Residence Piazzetta 111
Residence Alessandro 111
Villaggio Rosolina Mare Club 112
Camping Village Rosapineta 112
Aparthotel Milan*** 113
Hotel Sole*** 113
Hotel Alexander*** 113
Hotel Olympia*** 113

Albarella
Apartmány Albarella 114
Řadové vilky Albarella 114
Vilky Albarella 115
Hotel Capo Nord**** 115

Bibione Pineda

čís.	název	str.
1	RESIDENCE LE CARAVELLE	web
2	RESIDENCE GAVITELLO	web
3	RESIDENCE AL PARCO	61
	RESIDENCE LE ACACIE	web
4	VILLAGGIO TORTUGA	web
5	VILY AGAVI, DOGI	web
6	RESIDENCE ALBATROS, HALLEY	web
7	RESIDENCE AL PORTO, VILA AMARANTI	web
8	RESIDENCE GEMINI	60
9	VILLAGGIO CLIO	web
10	RESIDENCE TRITONE, NETTUNO, VILA MAILA	web
11	HOTEL JASMINUM****	web
12	VILA ACERI, VILY ALEXIA	web
13	VILA FIORDALISI	web
14	RES. SPLENDID E SALISBURGO, TORRE PANORAMA	web
15	VILY CAPE	web
16	VILA CLAMIS, DEI GINEPRI	web
17	RESIDENCE PINEWOOD	web
18	VILA BENVENUTI, EMMA	web
19	RESIDENCE PINEDA, VILY SCHIERA	web
20	RESIDENCE LORENA	61
21	RESIDENCE AI LECCI, VILA GARDENIA PINEDA	web
22	RESIDENCE PATRIZIA, DOMIZIA	web
23	RESIDENCE CORINZIA	60
	RESIDENCE CLIZIA, CORINZIA	web

Bibione Lido del Sole

čís.	název	str.
24	RESIDENCE ANGELA-PORDENONE	web
25	VILA GABBIANO	web
26	VILLAGGIO PARADISO	web
27	RESIDENCE BOSCO CANORO EAST/WEST	web
28	RESIDENCE LE ALTANE	web
29	VILLAGGIO CAMPIELLO DEL SOLE	web
30	RESIDENCE DIANA OVEST	web
31	VILLAGGIO DELFINO	58
32	VILLAGGIO DIANA	web
33	RESIDENCE OASI	web
34	RESIDENCE ERICA	web
35	RESIDENCE DIANA EST, AMBASSADOR	web
36	HOTEL ALEMAGNA****	59
37	VILLAGGIO LIDO DEL SOLE 1	59
38	RESIDENCE PARCO DELLE NAZIONI	web
39	RESIDENCE VIVALDI, JET, JOLLY	web
40	VILLAGGIO ORCHIDEA, RES. CASA A SCHIERA	web
41	VILA FRIULI, PARCO DEI PINI, RES. STELLA	web
42	RESIDENCE MARIA PIA	web
43	HOTEL NEVADA***, RESIDENCE CENTRALE	web
44	RESIDENCE RIALTO	web
45	RESIDENCE RANIERI	58
	HOTEL MONTECARLO****	web
46	RESIDENCE CASTELLO	web
47	VILA LINDA, MAURO, DORA, VILY SOLE	web
48	VILLAGGIO LIDO DEL SOLE 2	59
49	RESIDENCE BURANO, MURANO, VENEZIA	web
50	RESIDENCE CORMORAN, TORCELLO	web
51	VILLAGGIO ALEMAGNA	57
52	RES. CAMPIELLO, DUCALE, VILKY CANNAREGIO	web
53	RES. LA GIUDECCA, LE ZATTERE, SAN GIORGIO	57
54	RESIDENCE ACCADEMIA	web
55	VILLAGGIO LEOPARDI	web

Bibione Terme

čís.	název	str.
56	VILLAGGIO DUCALE	web
57	VILLAGGIO MARCO POLO	web
58	VILLAGGIO NETTUNO	web
59	RESIDENCE MARGHERITA	web
60	VILLAGGIO GIRASOLI	56
61	VILLAGGIO BOSCO DELL'IMPERO	web
62	CAMPING VILLAGGIO TURISTICO INTERNAZIONALE	web
63	VILLAGGIO TULIPANO	55
64	VILLAGGIO EVANIKE	55
65	VILLAGGIO CA' DEL PINO	54
66	VILLAGGIO DANUBIO	web
67	VILLAGGIO AZZURRO	56
68	VILLAGGIO WHITE STAR	web
69	VILLAGGIO LIA	web
70	VILLAGGIO BORGO STELLA MARINA	web
71	RESIDENCE DELLE TERME	54
	RESIDENCE LAURA, ALICE, VILA BUTTO'	web
72	RESIDENCE SMERALDA	web

Bibione

- **620 km** z Mikulova
- **565 km** z Dolního Dvořiště
- **605 km** z Ružinova

Latisana, dálnice A4, Tarvisio - Venezia

Latisana (20 km)

Bibione je nejznámější letovisko na severním pobřeží Itálie. Pro některé je místem, kam by nikdy nejeli, protože je tam „špinavé moře“, „spousta Čechů“ a „velká pláž“ (ale nikdy tam přitom nebyli), někteří naopak na Bibione nedají dopustit a s přestávkami se tam vrací po mnoho let.

„Kamarádi se nám smějí, že do Bibione jezdíme jako na chatu. Vlastně jo, protože sem jezdíme už od roku 1994. Jezdili jsme sem už s dětmi, když byly malé, každý rok jsme s nimi sledovali, kam se stěhoval jejich oblíbený houpací slon, už druhý rok nás v „naší“ zmrzlinárně zdravili a pro děti měli vždycky jednu zdarma… A teď už jezdíme s vnuky.“

Vladimír a Iva, Brno

V Bibione a okolí najdete:

- lunapark Adriatico
- reptilarium Tygor Live
- zábavní park Gulliverlandia (Lignano 10 km)
- aquapark Aquasplash (Lignano 10 km, více na str. 15)
- zoo Verde Blu (Lignano 8 km)
- 18jamkové golfové hřiště (Lignano 8 km)

Proč Bibione...

Bibione je už po léta držitelem **Modré vlajky za čistotu moře a pláží**, není tam „špinavé moře“, jen je u břehu díky mělké vodě rozvířený jemný písek. Mělká voda je pro rodiny s dětmi ideální, uvidíte, jak budete s nimi klidní. A kdo si chce zaplavat, projde se prostě dál.

„Spousta Čechů“ tu sice je, ale po pravdě řečeno, kde u severního Jadranu (v Itálii i jinde) to tak není? Ale **někdy vám přijdou vhod**, poradí vám, kde dobře nakoupit nebo kde co najít.

„Velká pláž“ umožňuje umístit zde volně přístupné **dětské koutky** s prolézačkami, hřiště na **plážový volejbal** a pořádání různých sportovních programů.

Bibione Lido dei Pini

čís.	název	str.
152	RESIDENCE LERO, ELBA, ESPERIA	web
153	RESIDENCE MALTA	web
154	RESIDENCE CORSO	web
155	RESIDENCE MARINA GRANDE	42
156	RESIDENCE BAJA	40
	RESIDENCE MARINA PICCOLA	42
157	VILA KATIA	web
158	VILLAGGIO ELAS	web
159	RESIDENCE CARINA NORD	41
	RESIDENCE CARINA SUD	web
160	RESIDENCE CAVALLINO	40
	RESIDENCE MEDITERRANEA	web
161	VILLAGGIO CLUB DEI PINI	web
162	VILA ALFA MARE	web
163	RESIDENCE SOVEGO	web
164	RESIDENCE ATOLLO	web
165	VILLAGGIO TAMERIX	web
166	RESIDENCE LANDORA	web
167	RESIDENCE LUSSINPICCOLO	web
168	VILY CORONA	web
169	RESIDENCE BILOBA	41

Bibione Spiaggia

čís.	název	str.
73	RESIDENCE SAN MICHELE, VILA NIVA	web
74	VILLAGGIO OLIMPIA	47
75	APARTHOTEL COSTA RICA	web
76	RESIDENCE ONDA BLU, FLORA	web
77	VILLAGGIO MICHELANGELO	web
78	HOTEL PALACE****	web
79	VILLAGGIO TIVOLI	46
80	RESIDENCE ACAPULCO	web
81	HOTEL DANIELI***, RESIDENCE AURORA	web
82	VILA FLAMINIA	51
	RESIDENCE CASA MERANO	web
83	VILLAGGIO SAN SIRO	web
84	VILLAGGIO NAUTILUS	web
85	RESIDENCE PATRICK	web
86	RESIDENCE ITACA	44
87	RESIDENCE FERRARI, MAZZUCCATO	web
88	VILLAGGIO QUADRIFOGLIO	web
89	RES. VIEL E CONCORDIA, CODAN E FRANSI	web
90	VILLAGGIO SOLE B	46
91	HOTEL GERMANIA***	52
92	RESIDENCE LUXOR	43
93	RESIDENCE GASPAROTTO, CINZIA POOL	web
94	RESIDENCE BRISTOL, LAGUNA PICCOLA	web

čís.	název	str.
95	RESIDENCE NAUTILUS, MONACO	web
96	VILLAGGIO EURORESIDENCE	web
97	HOTEL FIRENZE***	web
98	HOTEL CORALLO****	53
99	HOTEL KATJA****	web
100	RESIDENCE TONIN	50
101	RESIDENCE PALACE	45
102	RESIDENCE LION	web
103	VILLAGGIO AI GINEPRI	web
104	RESIDENCE ACQUAVERDE	web
105	HOTEL EXCELSIOR****	web
106	VILLAGGIO CAPISTRANO	web
107	RESIDENCE VALBELLA	47
108	RESIDENCE SOLARIUM PISCINA	web
109	RESIDENCE LAGUNA GRANDE	web
110	RESIDENCE PLEIONE	web
111	HOTEL ALLA PERGOLA	web
112	RESIDENCE ONDA AZZURRA	48
	RESIDENCE TAGLIAMENTO, MARACAIBO	web
113	HOTEL GOLF***	web
114	RESIDENCE ISI, AQUILA, BETULLE	web
115	RESIDENCE VILLA MECCHIA	web
116	VILLAGGIO PLANETARIUM RESORT	web

čís.	název	str.
117	VILLAGGIO MAJA	web
118	RESIDENCE AI PINI	web
119	RESIDENCE TAVOLOZZA, LUCIANA	web
120	APARTHOTEL ASHANTI	web
121	VILLAGGIO DELLE ORCHIDEE	web
122	VILLAGGIO DEI FIORI	web
123	RESIDENCE CAPITOL	44
	VILA GINESTRA	50
	RESIDENCE TIEPOLO, TIZIANO	web
124	RESIDENCE CINZIA, ALASKA, VILLA MARA	web
125	RESIDENCE SAYONARA	48
	VILLAGGIO CARA, VILA EFLE, RES. BEL SOLE	web
126	RESIDENCE LA MARIUTE, MONTECARLO	web
127	RESIDENCE EUROSTAR	43
	RESIDENCE TETI	49
	RESIDENCE MONICA, VILA ANNA, VILY PARK	web
128	VILLAGGIO LORIANA	web
129	VILLAGGIO OASI	web
130	RESIDENCE STELLA POLARE, ECO PALACE	web
131	RESIDENCE FENICE	web
132	RESIDENCE TORRE DEL SOLE, ARGONAUTI	web
133	RESIDENCE ADRIATICO	web
134	VILLAGGIO ACERI	web

čís.	název	str.
	HOTEL VILLA DEL MAR***	web
136	RESIDENCE POLLUCE	web
	VILY CAMPIELLO	web
137	RESIDENCE ELPADO	49
	RESIDENCE CALYPSO	web
138	RESIDENCE IPPOCAMPO	web
139	RESIDENCE ZENITH	web
140	RESIDENCE AL SOLE, GIANNA, ARCOBALENO	web
141	RESIDENCE AI PIANETI	web
142	HOTEL MONTREAL***	52
143	RESIDENCE ROSA DEI VENTI	web
144	RESIDENCE ANTONELLA	web
145	RESIDENCE SKORPIOS	web
146	VILA MERY	51
	RESIDENCE ALTAN	web
147	RESIDENCE EDEN, AUSONIA	web
148	HOTEL AMBASSADOR****	web
149	VILLAGGIO LA FENICE	web
150	RESIDENCE LINZ	web
151	HOTEL PLAYA**, RESIDENCE AL MARE	web
151	HOTEL VICTORIA***, PLAYA**, RES. AL MARE	web

Charakter pláže
jemný, zlatavý písek, volná i placená, pozvolný vstup do moře; na pláži jsou WC a sprchy, pro děti zdarma prolézačky a další atrakce; psí pláž je placená.

Pobytová taxa
Pro rok 2019 zatím není stanovena. Výše taxy v roce 2018: **apartmány** 0,75 €/os./den; **campingy** 0,85 €/os./den; **hotel** 0,90 – 1,60 €/os./den. Taxa byla vyžadována v období 01.05. - 30.09., děti do 4 let zdarma.

Bibione měří 8 kilometrů a je rozděleno na 5 částí, každá z nich má jiný charakter a také jiného klienta.

Co hledáte vy? Zábavu nebo naopak klid? Chcete být blízko obchodních tříd? Jedete s dětmi nebo se psem?

Bibione na východě začíná částí **„Lido dei Pini“**. Pokud máte pejska a chcete s ním chodit na pláž, přivítáte blízkou psí pláž „Spiaggia di Pluto“, za níž je i delší úsek volné pláže. A jestli rádi chodíte ráno na procházku, budete v této části bydlet blízko přírodní rezervace. Většina ubytování je zde ve vilkách, vyšší domy jsou především u pláže.

Centrální část se nazývá **„Spiaggia“** a doporučujeme ji těm, kteří chtějí mít po ruce obchody i supermarkety, třídy s restauracemi, pizzeriemi a kavárnami. Večer se vše rozsvítí, leckde hraje živá hudba a někde se dokonce i tančí. V této části je největší nabídka apartmánů i hotelů, od těch přímo u pláže po klidnější villaggia s bazény vhodnými pro rodiny s dětmi dál od pláže. Od vzdálenějších komplexů jezdí k pláži zdarma minibus. Najdete zde také vyhledávaný lunapark s mnoha atrakcemi.

V části **„Terme“** byla většina villaggií vystavěna v nedávné době a tak zde najdete nejmodernější a nejelegantnější villaggia s bazény pro děti i dospělé, ubytování s vyšším standardem a s větší mírou nároků na komfortní dovolenou (rádi vám poradíme). A navíc jste pořád v docházkové vzdálenosti od rušného centra.

„Lido del Sole“ je o poznání klidnější než „Spiaggia“, jeho centrum je menší, i když nepostrádá typické obchůdky, restaurace a pizzerie. Většina domů a vilek je zde obklopena zelenými zahradami se vzrostlými piniemi, které vybízejí k příjemným procházkám, odpočinku nebo sportovní aktivitě. V této části letoviska se nachází sportovní minipark a škola windsurfingu.

Nejzápadnější část **„Pineda“** je ponořená do piniových hájů, je zárukou klidného prostředí, ve kterém můžete v jedné z vilek nebo apartmánových domů strávit ničím nerušenou dovolenou u moře. Jedna obchodní třída vám váš klid nerozhodí a přitom zajistí všechny potřebné služby. Velkou zábavu máte na dosah v nedalekém centru Bibione vzdáleném asi 4 km, kam se lze dopravit i veřejnou dopravou.

Víte, že:

- v Bibione máme **delegátku**, která vám ráda pomůže, když budete potřebovat?
- na místě nabízíme řadu organizovaných **výletů** i s českým doprovodem?
- do Bibione s námi dojedete **naším autobusem s kvalitou Fun&Relax firmy RegioJet (více str. 6 - 7)?**

Bibione Lido dei Pini

» **bibionelidodeipini.azzurro.cz**

BIBIONE LIDO DEI PINI

více na **azzurro.cz**

165 villaggio TAMERIX (Bibione Lido dei Pini)

Nachází se na velmi klidném místě a klientům nabízí prostornou zahradu s bazénem a dětským bazénem a krytá parkovací místa. Apartmány jsou v řadových mezonetových vilkách s vnitřním schodištěm, jsou účelně vybaveny, mají vlastní sociální zařízení a zahrádku, některé také klimatizaci.

168 vily CORONA (Bibione Lido dei Pini)

Vily se nachází v klidné lokalitě směrem k pláži pro psy, mají apartmány buď v přízemí se zahrádkou, nebo v patře s balkonem. Starší, ale účelně vybavené apartmány mají vlastní sociální zařízení a krb, většina TV.

157 vila KATIA (Bibione Lido dei Pini)

Tříapartmánová vila leží v klidné části a má parkovací místo pro každý apartmán. Apartmány mají vlastní sociální zařízení, TV/SAT, trezor a mikrovlnnou troubu. Jeden apartmán quadri má vlastní zahrádku a krb. Druhý apartmán quadri má společnou zahrádku se společným krbem s apartmánem typu trilo.

162 vila ALFA MARE (Bibione Lido dei Pini)

Polořadová vila se nachází v klidné vilové části letoviska. K vile náleží prostorná oplocená zahrádka a dvě parkovací místa. Apartmán má dvojí sociální zařízení, TV, mikrovlnnou troubu a klimatizaci.

Více informací najdete na
bibionelidodeipini.azzurro.cz

156 RESIDENCE **BAJA**

D

		B bilo 4	C trilo 5
A	15. 06. – 22. 06.	8240	9080
B	22. 06. – 29. 06.	8920	9850
C	29. 06. – 06. 07.	10290	11380
D	06. 07. – 13. 07.	11660	12890
E	13. 07. – 03. 08.	12340	13650
F	03. 08. – 10. 08.	14460	15990
G	10. 08. – 17. 08.	15900	17570
H	17. 08. – 24. 08.	17330	19170
I	24. 08. – 31. 08.	15420	17060
J	31. 08. – 07. 09.	10970	12120

Třípatrová **residence BAJA** (Via Venere) se nachází na pomezí klidné části Lido dei Pini a rušného centra s restauracemi a obchody a zároveň nedaleko pláže. Residence nedávno prošla vnější renovací s vybudováním nových balkonů. Má vlastní parkoviště a prádelnu. Menší apartmány jsou účelně vybaveny, všechny mají vlastní sociální zařízení, TV, trezor a balkon.

» **Vzdálenost od pláže:** 150 m.
» **bilo** - ložnice s manželskou postelí a dalším lůžkem, obývací pokoj s gaučem a kuchyňským koutem.
» **trilo** - ložnice s manželskou postelí a dalším lůžkem, ložnice se dvěma lůžky, kuchyně.

» **V ceně**: pronájem apartmánu na 7 nocí, spotřeba vody, plynu a elektřiny, plážový servis (v období 11.05. - 22.09.), delegát.
» **Povinné poplatky na místě**: závěrečný úklid 40 € (bilo), 50 € (trilo), pokud klienti neuklidí sami, pobytová taxa viz str. 39.
» **Vratná kauce**: nevyžaduje se, mládežnické skupiny 100 €/apt.
» **K dokoupení**: postýlka 12 €/týden, ložní prádlo nebo ručníky 6 €/os., plážový servis navíc 45 €/týden (v období 11.05. - 31.05. a 07.09. - 22.09.), 60 € (01.06. - 06.09.), vše na vyžádání při rezervaci.
» **Zvířata**: na dotaz, vratná kauce při pobytu se zvířaty 100 €.
» **Příjezd/odjezd**: sobota 16:00 - 20:00 hod. / sobota do 09:00 hod. Ceny v období 27.04. - 15.06. a 07.09. - 22.09. najdete na azzurro.cz.

160 RESIDENCE **CAVALLINO**

Wi-Fi D

		A mono 3	B bilo 6	C trilo 6
A	08. 06. – 22. 06. 31. 08. – 07. 09.	9120	11400	13000
B	22. 06. – 29. 06.	10720	13000	15050
C	29. 06. – 06. 07.	13000	15960	18240
D	06. 07. – 13. 07.	14140	16870	19150
E	13. 07. – 27. 07.	15280	18470	20980
F	27. 07. – 03. 08.	15730	19150	21890
G	03. 08. – 10. 08.	17060	20650	23790
H	10. 08. – 17. 08.	18180	22220	25590
I	17. 08. – 24. 08.	16420	19840	22570
J	24. 08. – 31. 08.	12310	15050	17100

Co potěší:
» *zdarma plážový servis v období 11.05. - 07.06. a 07.09. - 21.09. při pobytu min. 7 nocí.*

Residence CAVALLINO (Via Rigel) tvořená 20 apartmány stojí u obchodní třídy v Lido dei Pini, nedaleko pláže a v blízkosti sportovního centra s veřejným **bazénem** s vířivkou, tenisovými kurty, fotbalovými hřišti, trampolínami a barem. Residence má výtah a parkoviště s vyhrazeným místem pro každý apartmán. Nedávno zrenovované apartmány mají vlastní sociální zařízení, TV/SAT, **Wi-Fi**, klimatizaci, mikrovlnnou troubu, trezor a balkon.

» **Vzdálenost od pláže:** 180 m.
» **mono** - obývací pokoj s rozkládacím dvougaučem, rozkládacím křeslem a kuchyňským koutem.
» **bilo** - ložnice s manželskou postelí a patrovou postelí, obývací pokoj s rozkládacím dvougaučem a kuchyňským koutem.
» **trilo** - ložnice s manželskou postelí, menší ložnice s rozkládacím dvougaučem, obývací pokoj s rozkládacím dvougaučem a kuchyňským koutem.

» **V ceně**: pronájem apartmánu na 7 nocí, spotřeba vody, plynu a elektřiny, klimatizace, delegát.
» **Povinné poplatky na místě**: závěrečný úklid 35 € (mono), 45 € (bilo), 55 € (trilo), pokud klienti neuklidí sami, kuchyňský kout uklízí klienti sami, jinak za poplatek 70-110 €, pobytová taxa viz str. 39.
» **Vratná kauce**: 100 €, 500 € mládežnické skupiny.
» **K dokoupení**: postýlka 21 €/týden, ložní prádlo 8 €/os., dítě navíc do 30 měsíců 5 €/den, nad 30 měsíců bez nároku na lůžko 10 €/den nebo s přistýlkou 15 €/den, plážový servis 60 €/týden (v období 08.06. - 07.09.), vše na vyžádání při rezervaci.
» **Zvířata**: malého vzrůstu povolena, na dotaz, za poplatek 40 €/pobyt a vratnou kauci 500 €.
» **Příjezd/odjezd**: sobota 17:00 - 20:00 hod. / sobota do 09:00 hod., kdykoli v období do 08.06. a od 07.09., min. pobyt 5 nocí. Ceny v období 06.04. - 08.06. a 07.09. - 05.10. najdete na azzurro.cz.

159 RESIDENCE **CARINA NORD**

D

		B bilo 4	s klimatizací B bilo 4	s klimatizací C trilo 5/6
A	01. 06. – 08. 06.	10700	11430	12800
B	08. 06. – 29. 06.	13620	14560	16390
C	29. 06. – 13. 07.	17660	18800	21340
D	13. 07. – 03. 08.	18340	19480	22250
E	03. 08. – 10. 08.	19650	20780	23950
F	10. 08. – 24. 08.	20330	21670	24850
G	24. 08. – 31. 08.	16260	17200	19480
H	31. 08. – 07. 09.	13940	14890	16710
I	07. 09. – 14. 09.	9450	9900	11080

V blízkosti obchodů se nachází **residence CARINA NORD** (Via Rigel), která má krytá parkovací místa a výtah. Apartmány mají vlastní sociální zařízení a balkon, některé apartmány mají navíc klimatizaci, většina apartmánů má TV. Typ bilo je mezonetový ve třetím patře a podkroví se 2 balkony a dvojím sociálním zařízením. K dispozici jsou také apartmány v přízemí nebo v sousední budově Carina Sud (více na azzurro.cz).

» **Vzdálenost od pláže:** 100 m.
» **bilo** - ložnice s manželskou postelí, obývací pokoj s rozkládacím dvougaučem a kuchyňským koutem.
» **trilo** - ložnice s manželskou postelí, ložnice s patrovou postelí nebo dvěma lůžky, obývací pokoj s gaučem nebo rozkládacím dvougaučem a kuchyňským koutem.

» **V ceně**: pronájem apartmánu na 7 nocí, spotřeba vody, plynu a elektřiny, klimatizace (viz tabulka), plážový servis (v období 12.05. - 23.09.), delegát.
» **Povinné poplatky na místě**: závěrečný úklid 50 €, pokud klienti neuklidí sami, pobytová taxa viz str. 39.
» **Vratná kauce**: 100 €.
» **K dokoupení**: postýlka 20 €/týden, ložní prádlo nebo ručníky 8 €/os., plážový servis navíc 45 €/týden (v období 18.05. - 31.05. a 07.09. - 22.09.), 60 € (01.06. - 06.09.), vše na vyžádání při rezervaci.
» **Zvířata**: povolena, na dotaz, za poplatek 50 €/pobyt.
» **Příjezd/odjezd**: sobota 17:00 - 20:00 hod. / sobota do 10:00 hod. Ceny v období 13.04. - 01.06. a 14.09. - 05.10. najdete na azzurro.cz

169 RESIDENCE **BILOBA**

D

		s klimatizací B1 bilo 4	B2 bilo 4	s klimatizací C1 trilo 6	s klimatizací C2 trilo 6
A	01. 06. – 08. 06.	10010	10010	12120	12570
B	08. 06. – 29. 06.	12480	12700	15700	16160
C	29. 06. – 13. 07.	16260	16480	20420	21110
D	13. 07. – 03. 08.	16710	16970	21110	21790
E	03. 08. – 10. 08.	17830	18050	22600	23280
F	10. 08. – 24. 08.	18500	18720	23500	24180
G	24. 08. – 31. 08.	14890	15120	18570	19250
H	31. 08. – 07. 09.	12800	13030	16030	16480
I	07. 09. – 14. 09.	8760	8760	10620	10850

Residence BILOBA (Via Procione) se nachází na velmi klidném místě, poblíž majáku a pláže pro psy, má výtah a krytá parkovací místa. Apartmány jsou jednoduše vybaveny, mají vlastní sociální zařízení, TV a klimatizaci (mimo typ B2), apartmány v přízemí zpravidla navíc trezor. Apartmány typu B1 jsou v přízemí s terasou nebo balkonem, C1 jsou v přízemí s terasou. Některé apartmány typu C1 a B1 mají ložnici bez oken. Typ B2 je mezonetový ve třetím patře a podkroví se 2 balkony. Typ C2 se nachází v patře a má balkon. Apartmány typu B2 a C2 mají zpravidla boční výhled na moře.

» **Vzdálenost od pláže:** 150 m.
» **bilo** - ložnice s manželskou postelí, obývací pokoj s rozkládacím nebo vysouvacím dvougaučem a kuchyňským koutem.
» **trilo** - ložnice s manželskou postelí, ložnice s patrovou postelí (může být menších rozměrů, vhodná pro děti), obývací pokoj s rozkládacím dvougaučem a kuchyňským koutem.

» **V ceně**: pronájem apartmánu na 7 nocí, spotřeba vody, plynu a elektřiny, klimatizace (viz tabulka), plážový servis (v období 12.05. - 23.09.), delegát.
» **Povinné poplatky na místě**: závěrečný úklid 50 €, pokud klienti neuklidí sami, pobytová taxa viz str. 39.
» **Vratná kauce**: 100 €.
» **K dokoupení**: postýlka 20 €/týden, ložní prádlo nebo ručníky 8 €/os., plážový servis navíc 45 €/týden (v období 18.05. - 31.05. a 07.09. - 22.09.), 60 € (01.06. - 06.09.), vše na vyžádání při rezervaci.
» **Zvířata**: povolena, na dotaz, za poplatek 50 €/pobyt.
» **Příjezd/odjezd**: sobota 17:00 - 20:00 hod. / sobota do 10:00 hod. Ceny v období 13.04. - 01.06. a 14.09. - 05.10. najdete na azzurro.cz

Bibione Lido dei Pini

» **bibionelidodeipini.azzurro.cz**

BIBIONE LIDO DEI PINI

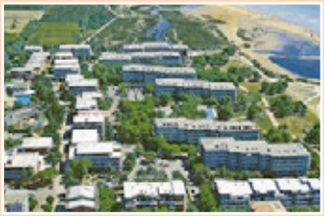

více na **azzurro.cz**

152 residence ESPERIA (Bibione Lido dei Pini)

Residence se nachází na rozhraní Bibione Spiaggia a Lido dei Pini, její apartmány mají vlastní sociální zařízení a TV. Typ mono je ve 4. patře a má klimatizaci. Prostorné apartmány typu trilo mají balkon, starší, ale účelné vybavení a disponují vyhrazeným parkovacím místem.

163 residence SOVEGO (Bibione Lido dei Pini)

Menší residence se nachází v klidné zóně nedaleko pláže, má výtah a krytá parkovací místa pro každý apartmán. Apartmány mají starší, ale účelné vybavení, vlastní sociální zařízení, zpravidla TV a prostorný balkon.

161 villaggio CLUB DEI PINI (Bibione Lido dei Pini)

Villaggio se nachází na klidném místě v zeleni, je tvořeno 33 řadovými vilkami, mezi kterými se nachází zahrada s bazénem a menším dětským bazénem. Všechny vilky mají dvojí sociální zařízení, TV/SAT, trezor, mikrovlnnou troubu, kávovar, krb a některé také klimatizaci nebo pračku.

164 residence ATOLLO (Bibione Lido dei Pini)

Residence je vzdálena jen kousek od moře a klientům nabízí rozlehlou společnou zahradu a parkovací místo pro každý apartmán. Apartmány mají vlastní sociální zařízení, TV a balkon nebo zahrádku, některé mají balkon s částečným výhledem na moře.

Více informací najdete na **bibionelidodeipini.azzurro.cz**

Bibione Lido dei Pini

» **bibionelidodeipini.azzurro.cz**

BIBIONE LIDO DEI PINI

více na **azzurro.cz**

167 residence LUSSINPICCOLO (Bibione Lido dei Pini)

Zrenovovaná třípatrová residence stojí uprostřed zeleně v klidné části letoviska. Residence má k dispozici bazén, zahradu a krytá parkovací místa pro každý apartmán. Apartmány mají vlastní sociální zařízení, TV, trezor, kávovar, mikrovlnnou troubu, klimatizaci a balkon, typ trilo prostornější terasu.

154 residence CORSO (Bibione Lido dei Pini)

Známá residence stojí přímo u pláže na rozhraní Bibione Spiaggia a Bibione Lido dei Pini, cca 250 m od obchodní třídy, klientům je k dispozici společná zahrada, výtah a parkovací místo pro každý apartmán. Apartmány mají vlastní sociální zařízení, TV, trezor, klimatizaci a balkon, většinou s bočním výhledem na moře.

166 residence LANDORA (Bibione Lido dei Pini)

Residence se nachází na klidném místě v lokalitě plné zeleně, poblíž majáku a pláže pro psy, má výtah a z větší části krytá parkovací místa. Apartmány mají vlastní sociální zařízení, TV a klimatizaci. Typ trilo je v patře s balkonem, typ bilo je buď mezonetový v nejvyšším patře a podkroví s vnitřním schodištěm a balkonem nebo v přízemí se zahrádkou. Některé apartmány mají boční výhled na moře.

153 residence MALTA (Bibione Lido dei Pini)

Residence se nachází nedaleko centra letoviska a jen pár kroků od pláže, její součástí je výtah a krytá parkovací místo pro každý apartmán. Apartmány jsou účelně vybaveny, mají vlastní sociální zařízení, TV, klimatizaci a balkon.

Více informací najdete na **bibionelidodeipini.azzurro.cz**

156 RESIDENCE **MARINA PICCOLA**

D

BM30 s klimatizací bilo 6

Residence MARINA PICCOLA (Via Venere) se nachází nedaleko pláže v klidnější části Bibione, má výtah a parkovací místo pro každý apartmán. Všechny apartmány mají vlastní sociální zařízení, TV a balkon, některé navíc mikrovlnnou troubu. Apartmán typu BM30 je mezonetový ve třetím patře a podkroví a má klimatizaci a příkré vnitřní schodiště do ložnice v podkroví. Apartmán typu C13 je zrenovovaný.

- **Vzdálenost od pláže:** 200 m.
- **bilo 5** - ložnice s manželskou postelí a dalším lůžkem, obývací pokoj s rozkládacím dvougaučem a kuchyňským koutem.
- **bilo 6** - obývací pokoj s rozkládacím dvougaučem a kuchyňským koutem, podkroví: ložnice s manželskou a patrovou postelí.
- **trilo 5** - ložnice s manželskou postelí, ložnice se dvěma lůžky, obývací pokoj s gaučem a kuchyňským koutem.
- **trilo 6** - ložnice s manželskou postelí, ložnice s patrovou postelí, obývací pokoj s rozkládacím dvougaučem a kuchyňským koutem.

		B14 bilo 5	BM30 s klimatizací bilo 6	C13 trilo 6	C20 s klimatizací trilo 5
A	13. 04. – 01. 06. 14. 09. – 05. 10.	6010	6470	8570	8570
B	01. 06. – 08. 06.	8630	9090	12120	12120
C	08. 06. – 29. 06.	10620	11340	15700	15700
D	29. 06. – 13. 07.	13490	14660	20420	20420
E	13. 07. – 03. 08.	13940	15120	21110	21110
F	03. 08. – 10. 08.	14880	16000	22600	22600
G	10. 08. – 24. 08.	16000	16700	23500	23500
H	24. 08. – 31. 08.	12570	13490	18570	18570
I	31. 08. – 07. 09.	10950	11660	16030	16030
J	07. 09. – 14. 09.	7390	7850	10620	10620

- **V ceně**: pronájem apartmánu na 7 nocí, spotřeba vody, plynu a elektřiny, klimatizace (bilo 6 a trilo 5), plážový servis, delegát.
- **Povinné poplatky na místě**: závěrečný úklid 50 €, pokud klienti neuklidí sami, pobytová taxa viz str. 39.
- **Vratná kauce**: 100 €.
- **K dokoupení**: postýlka 20 €/týden, ložní prádlo nebo ručníky 8 €/os., plážový servis navíc 45 €/týden (v období 18.05. - 31.05. a 07.09. - 22.09.) a 60 € (01.06. - 06.09.), vše na vyžádání při rezervaci.
- **Zvířata**: na dotaz.
- **Příjezd/odjezd**: sobota 17:00 - 20:00 hod. / sobota do 10:00 hod.

155 RESIDENCE **MARINA GRANDE**

D

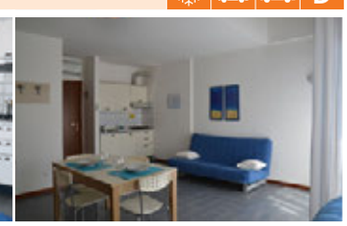

Výborně situovaná **residence MARINA GRANDE** (Via Venere) se nachází na pomezí části Lido dei Pini a centrální části s typickým ruchem přímořského letoviska. Residence má 2 výtahy, podél budovy společnou zahradu a parkoviště s vyhrazeným parkovacím místem pro každý apartmán. Všechny apartmány jsou funkčně vybaveny, mají vlastní sociální zařízení, TV/SAT, trezor, mikrovlnnou troubu, klimatizaci (mimo typ C trilo 6) a balkon. Apartmány typu A mono 2 jsou zrenovované. K dispozici jsou také další typy apartmánů (více na azzurro.cz).

- **Vzdálenost od pláže:** 80 m.
- **mono** - obývací pokoj s rozkládacím dvougaučem, případně gaučem (A mono 3) a kuchyňským koutem.
- **bilo** - ložnice s manželskou postelí, obývací pokoj s rozkládacím dvougaučem a kuchyňským koutem.
- **trilo** - ložnice s manželskou postelí a případně dalším lůžkem (C trilo 7), ložnice se dvěma lůžky, obývací pokoj s rozkládacím dvougaučem a kuchyňským koutem.
- **quadri** - 2 ložnice s manželskou postelí, ložnice se dvěma lůžky, obývací pokoj s rozkládacím dvougaučem a kuchyňským koutem.

		A mono 2	A mono 3	B bilo 4	C trilo 6	D quadri 8
A	22. 06. – 29. 06.	11820	12210	14920	17440	30620
B	29. 06. – 06. 07.	13370	13760	16860	19580	34500
C	06. 07. – 13. 07.	13960	14540	17830	20740	36440
D	13. 07. – 27. 07.	14730	15310	18800	21710	38380
E	27. 07. – 03. 08.	15120	15700	19190	22290	39350
F	03. 08. – 10. 08.	16020	16600	20410	23660	41590
G	10. 08. – 17. 08.	16790	17360	21180	24610	43310
H	17. 08. – 24. 08.	15510	16090	19770	22870	40320
I	24. 08. – 31. 08.	12600	12990	15890	18410	32560
J	31. 08. – 07. 09.	9690	10080	12210	14150	25000
K	07. 09. – 14. 09.	5810	6200	7560	8720	15310

Co potěší:

- *sleva 10% v období do 08.06. a od 07.09. při objednávce do 28.02., min. pobyt 7 nocí.*

- **V ceně:** pronájem apartmánu na 7 nocí, spotřeba vody, plynu a elektřiny, závěrečný úklid (kuchyňský kout uklízí klienti sami, jinak za poplatek 40-80 €), klimatizace (mimo typ C trilo 6), plážový servis (v období 13.04.-29.09.), delegát.
- **Povinné poplatky na místě**: pobytová taxa viz str. 39.
- **Vratná kauce**: 100 €, 500 € mládežnické skupiny.
- **K dokoupení**: postýlka 2 €/den, ložní prádlo 8 €/os., ručníky 7 €/os., sportovní kočárek 1 €/den, vše na vyžádání při rezervaci.
- **Zvířata**: malého vzrůstu (do 8 kg), na dotaz, za poplatek 35 €/pobyt.
- **Příjezd/odjezd**: sobota 17:00 - 20:00 hod. / sobota 08:00 - 09:00 hod., kdykoli do 08.06. a od 07.09. min. pobyt 5 nocí. Ceny v období 06.04 - 22.06. a 14.09. - 02.11. najdete na azzurro.cz.

127 RESIDENCE **EUROSTAR**

Wi-Fi D

		B bilo 5	C trilo 7	CA trilo 7
A	08. 06. – 15. 06. 31. 08. – 07. 09.	16420	20290	22800
B	15. 06. – 29. 06.	19840	24400	27140
C	29. 06. – 06. 07.	24170	29190	32840
D	06. 07. – 13. 07.	25080	31240	34890
E	13. 07. – 27. 07.	26680	32840	36480
F	27. 07. – 03. 08. 17. 08. – 24. 08.	27590	33980	38540
G	03. 08. – 10. 08.	28730	35460	39950
H	10. 08. – 17. 08.	30750	37480	41970
I	24. 08. – 31. 08.	22350	27820	31240

Co potěší:

» *zdarma plážový servis v období 11.05. - 07.06. a 07.09. - 21.09. při pobytu min. 7 nocí.*

Velmi pěkná **residence EUROSTAR** (Via Andromeda) leží v blízkosti pláže a nedaleko centra. Klientům je k dispozici **bazén** s dětskou částí a lehátky, výtah, prádelna (za poplatek) a kryté parkoviště s vyhrazeným místem pro každý apartmán. Všechny apartmány jsou komfortně vybaveny, mají vlastní sociální zařízení, TV/SAT, **Wi-Fi**, mikrovlnnou troubu, kávovar, myčku, trezor, klimatizaci a balkon, typ CA velkou terasu v nejvyšším patře. K dispozici jsou také apartmány s bezbariérovým přístupem (na vyžádání).

» **Vzdálenost od pláže:** 40 m.
» **bilo** - ložnice s manželskou postelí a dalším lůžkem, obývací pokoj s rozkládacím dvougaučem a kuchyňským koutem.
» **trilo** - ložnice s manželskou postelí a dalším lůžkem, ložnice se dvěma lůžky, obývací pokoj s rozkládacím dvougaučem a kuchyňským koutem.

» **V ceně**: pronájem apartmánu na 7 nocí, spotřeba vody, plynu a elektřiny, klimatizace, delegát.
» **Povinné poplatky na místě**: závěrečný úklid 90 € (bilo), 110 € (trilo), pokud klienti neuklidí sami, kuchyň uklízí klienti sami, jinak za poplatek 100 €, pobytová taxa viz str. 39.
» **Vratná kauce**: 150 €, 500 € mládežnické skupiny.
» **K dokoupení**: postýlka 21 €/týden, ložní prádlo 8 €/os., dítě navíc do 30 měsíců 5 €/den, nad 30 měsíců bez nároku na lůžko 10 €/den nebo s přistýlkou 15 €/den, prádelna 5 €/vyprání, plážový servis 60 €/týden (v období 08.06. - 06.09.), vše na vyžádání při rezervaci.
» **Zvířata**: malého vzrůstu povolena, na dotaz, za poplatek 40 €/pobyt a vratnou kauci 100-500 €.
» **Příjezd/odjezd**: sobota 17:00 - 20:00 hod. / sobota do 09:00 hod., kdykoli v období do 08.06. a od 07.09. min. pobyt 5 nocí. Ceny v období 06.04. - 08.06. a 07.09. - 05.10. najdete na azzurro.cz.

92 RESIDENCE **LUXOR**

Wi-Fi D

		A mono 3	B bilo 4	C trilo 5	C1 trilo 6
A	15. 06. – 29. 06.	13910	17100	20520	22570
B	29. 06. – 06. 07.	17330	21210	25310	27820
C	06. 07. – 13. 07.	18470	22570	26910	29420
D	13. 07. – 27. 07.	19380	23940	28500	31010
E	27. 07. – 03. 08. 17. 08. – 24. 08.	20070	24860	29640	32380
F	03. 08. – 10. 08.	21100	26030	30750	33670
G	10. 08. – 17. 08.	22670	28050	32990	36130
H	24. 08. – 31. 08.	16420	20070	23940	26220

Co potěší:

» *zdarma plážový servis v období 11.05. - 07.06. a 07.09.- 21.09. při pobytu min. 7 nocí.*

Vyhledávaná **residence LUXOR** (Via Acquario) se nachází přímo u pláže, nedaleko obchodní třídy a pěší zóny. Residenci tvoří 3 propojené budovy a klientům je k dispozici **bazén** pro dospělé a **dětský bazén**, 2 výtahy, prádelna (za poplatek), **Wi-Fi** ve společných prostorách (u recepce a u bazénu) a parkoviště s vyhrazeným místem pro každý apartmán. Apartmány mají vlastní sociální zařízení, TV/SAT, mikrovlnnou troubu, kávovar, trezor, klimatizaci a balkon. Většina apartmánů má boční výhled na moře. K dispozici jsou také další typy apartmánů (více na azzurro.cz).

» **Vzdálenost od pláže:** 20 m.
» **mono** - obývací pokoj s gaučem a kuchyňským koutem, nika s manželskou postelí.
» **bilo 4** - ložnice s manželskou postelí, obývací pokoj s rozkládacím dvougaučem a kuchyňským koutem.
» **bilo 5** - ložnice s manželskou postelí, nika u vchodu do apartmánu s patrovou postelí, obývací pokoj s gaučem a kuchyňským koutem.
» **trilo** - ložnice s manželskou postelí, ložnice se dvěma lůžky, obývací pokoj s gaučem (C trilo 5) případně rozkládacím dvougaučem (C1 trilo 6) a kuchyňským koutem.

» **V ceně**: pronájem apartmánu na 7 nocí, spotřeba vody, plynu a elektřiny, klimatizace, delegát.
» **Povinné poplatky na místě**: závěrečný úklid 70 € (mono), 90 € (bilo), 110 € (trilo), pokud klienti neuklidí sami (kuchyň uklízí klienti sami, jinak za poplatek 100 €), pobytová taxa viz str. 39.
» **Vratná kauce**: 100 €, 500 € mládežnické skupiny.
» **K dokoupení**: postýlka 21 €/týden, ložní prádlo 8 €/os., dítě navíc do 30 měsíců 5 €/den, nad 30 měsíců bez nároku na lůžko 10 €/den nebo s přistýlkou 15 €/den, prádelna 5 €/vyprání, plážový servis 60 €/týden (v období 08.06. - 06.09.), vše na vyžádání při rezervaci.
» **Zvířata**: malého vzrůstu povolena, na dotaz, za poplatek 40 €/pobyt a vratnou kauci 100-500 €.
» **Příjezd/odjezd**: sobota 17:00 - 20:00 hod. / sobota do 09:00 hod., kdykoli v období do 08.06. a od 07.09. min. pobyt 5 nocí. Ceny v období 06.04 - 15.06. a 31.08. - 05.10. najdete na azzurro.cz.

Bibione Spiaggia

» **bibionespiaggia.azzurro.cz**

BIBIONE SPIAGGIA

více na **azzurro.cz**

120 aparthotel ASHANTI*** (Bibione Spiaggia)

Velmi komfortní aparthotel se nachází přímo u pláže a v těsné blízkosti centra. Klientům je k dispozici recepce, výtah, bar, solární terasa, wellness, fitness centrum a krásný bazén pro děti a dospělé s vodními atrakcemi, hydromasáží a skluzavkou. Součástí aparthotelu je snídaňový sál, kde je možné si objednat snídaně formou bufetu. Pro děti je k dispozici zahrada s dětským hřištěm a prolézačkami, minigolf, trampolína, stolní fotbal a animace. Apartmány mají vkusný interiér, vlastní sociální zařízení, fén, pračku, mikrovlnnou troubu, TV/SAT, Wi-Fi, trezor, klimatizaci, terasu a kryté parkovací místo.

75 aparthotel COSTA RICA (Bibione Spiaggia)

Nedávno zrenovovaný aparthotel je situován v blízkosti pláže, centra i lázní. K dispozici je privátní pláž, výtah, parkovací místa a prádelna. Klienti mohou využívat v sousedním hotelu President bazén a solární terasu a také snídaně. Všechny apartmány jsou moderně vybaveny kvalitním nábytkem, mají vlastní sociální zařízení, fén, TV/SAT, telefon, trezor, Wi-Fi, mikrovlnnou troubu, kávovar, topení, klimatizaci a 3 balkony.

116 villaggio PLANETARIUM RESORT (Bibione Spiaggia)

Nově postavený komplex se skládá z 9 čtyřpatrových residencí s výtahy a patří mezi nejkomfortnější villaggia v Bibione s možností stravování. Komplex je na rozlehlém pozemku, k pláži jezdí minibus zdarma, nedaleko se nacházejí obchody. Klientům jsou k dispozici 4 bazény s masážními tryskami, atrakce pro děti, skluzavka a solární terasa se slunečníky, lehátky a snack barem, dále restaurace, Wi-Fi ve společných prostorách, půjčovna kol, dětské hřiště a dětský koutek. Pro děti se konají animace, zapůjčit lze vybavení pro malé děti. Všechny moderně vybavené apartmány mají vlastní sociální zařízení, fén, trezor, TV/SAT, mikrovlnnou troubu, kávovar, topení, klimatizaci, krytou terasu nebo zahrádku v přízemí a parkovací místo pod pergolou nebo garáž.

Více informací najdete na **bibionespiaggia.azzurro.cz**

Bibione Spiaggia

» **bibionespiaggia.azzurro.cz**

BIBIONE SPIAGGIA

více na **azzurro.cz**

87 residence FERRARI (Bibione Spiaggia)

Nedávno postavená residence se nachází u jedné z hlavních tříd, klientům nabízí bazén s dětskou částí a solární terasou, výtah a parkovací místa. V přízemí residence se nacházejí obchůdky a pizzerie. Moderně vybavené apartmány mají vlastní sociální zařízení, TV, trezor, mikrovlnnou troubu a prostorný krytý balkon nebo velkou terasu.

104 residence ACQUAVERDE (Bibione Spiaggia)

Novější residence se nachází nedaleko Piazza Fontana, má bazén s dětskou částí, výtah a pěkně vybavené apartmány, které mají vlastní sociální zařízení, TV/SAT, trezor, mikrovlnnou troubu, prostorný balkon a vyhrazené parkovací místo.

119 residence LUCIANA (Bibione Spiaggia)

Nedávno postavená residence je situována v centru Bibione na rohu pěší zóny a klidnější ulice vedoucí směrem k moři. Klientům je k dispozici výtah, prádelna, krytá parkovací místa, na střeše residence bazén se solární terasou s lehátky a vířivkou a Wi-Fi u recepce. Všechny apartmány jsou moderně komfortně vybaveny, mají vlastní sociální zařízení, TV/SAT, trezor, mikrovlnnou troubu, klimatizaci a balkon.

93 residence CINZIA POOL (Bibione Spiaggia)

Residence se nachází nedaleko náměstí Piazza Fontana, má menší bazén, společnou zahradu a podzemní parkovací místa. Apartmány jsou mezonetové s vnitřním schodištěm, mají vlastní sociální zařízení, TV, myčku, mikrovlnnou troubu, klimatizaci a terasu.

Více informací najdete na
bibionespiaggia.azzurro.cz

123 RESIDENCE **CAPITOL**

D

		B2 bilo 4	C2 trilo 5	C6 trilo 6
A	15. 06. – 22. 06.	13000	14230	14800
B	22. 06. – 29. 06.	15000	16420	17100
C	29. 06. – 06. 07.	16990	18610	19370
D	06. 07. – 13. 07.	18010	19700	20520
E	13. 07. – 03. 08.	20000	21890	22790
F	03. 08. – 10. 08.	23200	25390	26430
G	10. 08. – 17. 08.	24900	27240	28370
H	17. 08. – 24. 08.	22520	24630	25650
I	24. 08. – 31. 08.	17150	18760	19530
J	31. 08. – 07. 09.	12010	13130	13680

V centru letoviska se nachází oblíbená **residence CAPITOL** (Via Auriga), která klientům nabízí výtah, **bazén** s dětskou částí, prádelnu a krytá parkovací místa. Všechny apartmány mají vlastní sociální zařízení, TV/SAT, klimatizaci a prostorný balkon.

- **Vzdálenost od pláže:** 180 m.
- **bilo** - ložnice s manželskou postelí a dalším lůžkem, obývací pokoj s gaučem a kuchyňským koutem.
- **trilo 5** - ložnice s manželskou postelí, ložnice se dvěma lůžky, obývací pokoj s gaučem a kuchyňským koutem.
- **trilo 6** - ložnice s manželskou postelí, ložnice se dvěma lůžky, obývací pokoj s rozkládacím dvougaučem a kuchyňským koutem.

- **V ceně**: pronájem apartmánu na 7 nocí, spotřeba vody, plynu a elektřiny, klimatizace, plážový servis (v období 11.05. - 22.09.), delegát.
- **Povinné poplatky na místě**: závěrečný úklid 40 € (bilo), 50 € (trilo), pokud klienti neuklidí sami, pobytová taxa viz str. 39.
- **Vratná kauce**: nevyžaduje se, mládežnické skupiny 100 €/apt.
- **K dokoupení**: postýlka 12 €/týden, ložní prádlo nebo ručníky 6 €/os., plážový servis navíc 45 €/týden (v období 11.05. - 31.05. a 07.09. - 22.09.), 60 € (01.06. - 06.09.), vše na vyžádaní při rezervaci.
- **Zvířata**: na dotaz, vratná kauce při pobytu se zvířaty 100 €.
- **Příjezd/odjezd**: sobota 16:00 - 20:00 hod. / sobota do 09:00 hod. Ceny v období 27.04. - 15.06. a 07.09. - 21.09. najdete na azzurro.cz.

86 RESIDENCE **ITACA**

Wi-Fi D

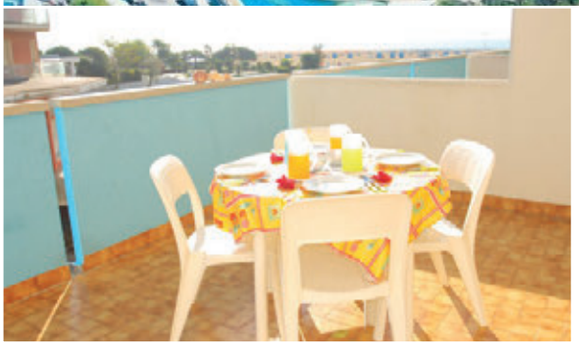

		A mono 4	"s klimatizací A mono 4"	B bilo 5/6	"s klimatizací C trilo 6/8"
A	01. 06. – 08. 06.	11200	12480	12740	17340
B	08. 06. – 29. 06.	14400	15930	16420	22770
C	29. 06. – 13. 07.	18540	20820	21300	29940
D	13. 07. – 03. 08.	19280	21560	22090	31210
E	03. 08. – 10. 08.	20740	23210	23730	33440
F	10. 08. – 24. 08.	21480	23980	24460	34950
G	24. 08. – 31. 08.	17000	19020	19550	27140
H	31. 08. – 07. 09.	14720	16260	16740	23100
I	07. 09. – 14. 09.	9870	10880	11140	14920

V první řadě budov u pláže se nachází **residence ITACA** (Via del Sagittario), která klientům nabízí **bazén**, **Wi-Fi** ve společných prostorách a u bazénu, parkovací místo pro každý apartmán (zpravidla kryté) a výtahy. Všechny apartmány mají vlastní sociální zařízení, TV/SAT, balkon s bočním výhledem na moře a některé apartmány také trezor (na vyžádání) či klimatizaci (viz tabulka). K dispozici jsou také další typy apartmánů: v části sud nejblíže pláži, zrenovované či více vybavené (více na azzurro.cz).

- **Vzdálenost od pláže:** 50 m.
- **mono** - obývací pokoj se dvěma gauči a rozkládacím nebo vysouvacím dvougaučem nebo dvěma rozkládacími nebo vysouvacími dvougauči nebo patrovou postelí a rozkládacím nebo vysouvacím dvougaučem a kuchyňským koutem.
- **bilo** - ložnice s manželskou a patrovou postelí (může být výklopná) nebo výjimečně ložnice s manželskou postelí a dalším lůžkem, obývací pokoj s rozkládacím dvougaučem a kuchyňským koutem.
- **trilo** - ložnice s manželskou postelí a případně dalším lůžkem, ložnice s patrovou postelí a případně dalším lůžkem, obývací pokoj s rozkládacím dvougaučem a kuchyňským koutem.

- **V ceně**: pronájem apartmánu na 7 nocí, spotřeba vody, plynu a elektřiny, klimatizace (viz tabulka), plážový servis (v období 12.05. - 23.09.), delegát.
- **Povinné poplatky na místě**: závěrečný úklid 40 € (mono), 50 € (bilo, trilo), pokud klienti neuklidí sami, pobytová taxa viz str. 39.
- **Vratná kauce**: 100 €.
- **K dokoupení**: postýlka 20 €/týden, ložní prádlo nebo ručníky 8 €/os., plážový servis navíc 45 €/týden (18.05 - 31.05. a 07.09. - 22.09.), 60 € (01.06. - 06.09.), vše na vyžádání při rezervaci.
- **Zvířata**: povolena, na dotaz, za poplatek 40 €/pobyt (mono), 50 € (bilo, trilo).
- **Příjezd/odjezd**: sobota 17:00 - 20:00 hod. / sobota do 10:00 hod. Ceny v období 13.04. - 01.06. a 14.09. - 05.10. najdete na azzurro.cz

101 RESIDENCE **PALACE**

Wi-Fi D

Výborně situovaná **residence PALACE** (Via Croce del Sud) se nachází na náměstí Piazza Fontana v blízkosti pláže, má **bazén**, **dětský bazén**, výtah a parkovací místo pro každý apartmán. V přízemí residence jsou obchůdky. Apartmány mají vlastní sociální zařízení, TV/SAT, **Wi-Fi** (za poplatek), kávovar, mikrovlnnou troubu a balkon. Apartmány typu mono jsou situovány v nejvyšším patře. Některé apartmány typu mono a trilo mají navíc klimatizaci (na vyžádání, za poplatek).

- **Vzdálenost od pláže:** 300 m.
- **mono** - obývací pokoj se třemi lůžky a kuchyňským koutem.
- **bilo** - ložnice s manželskou postelí a dalším lůžkem, obývací pokoj s gaučem a kuchyňským koutem.
- **trilo** - ložnice s manželskou postelí, ložnice se třemi lůžky, obývací pokoj s gaučem a kuchyňským koutem.
- **quadri** - 3 ložnice se dvěma lůžky, obývací pokoj s gaučem a kuchyňským koutem.

		C mono 3	B bilo 4	A trilo 6	D quadri 7
A	06. 04. – 01. 06. 07. 09. – 28. 09.	6070	6730	7720	8210
B	01. 06. – 08. 06.	8210	9190	10510	11330
C	08. 06. – 15. 06. 31. 08. – 07. 09.	10750	12050	13680	14980
D	15. 06. – 29. 06.	13030	14330	16610	17920
E	29. 06. – 13. 07.	15470	17430	19870	21500
F	13. 07. – 03. 08.	17750	20030	22800	24590
G	03. 08. – 17. 08.	20680	23250	26450	28860
H	17. 08. – 24. 08.	18570	20850	23780	25730
I	24. 08. – 31. 08.	14010	15640	17920	19220

Co potěší:
- *zdarma plážový servis v období do 22.06. a od 07.09.*

- **V ceně**: pronájem apartmánu na 7 nocí, spotřeba vody, plynu a elektřiny, delegát.
- **Povinné poplatky na místě**: závěrečný úklid 50 €, pokud klienti neuklidí sami, pobytová taxa viz str. 39.
- **Vratná kauce**: 100 €.
- **K dokoupení:** klimatizace 35 €/týden, postýlka 25 €/týden, ložní prádlo 5 €/os., 7 €/dvoulůžko, plážový servis 60 €/týden (v období 22.06. - 07.09.), vše na vyžádání při rezervaci.
- **Zvířata**: malého vzrůstu povolena, na dotaz, za poplatek 30 €/pobyt.
- **Příjezd/odjezd:** sobota 16:00 - 19:00 hod. / sobota do 10:00 hod., na vyžádání kdykoli v období do 31.05. a od 14.09. min. pobyt 4 noci.

143 RESIDENCE **ROSA DEI VENTI**

D

Residence ROSA DEI VENTI (Via Giove) se nachází nedaleko pláže a blízko pěší zóny v části Bibione Spiaggia. Klientům je k dispozici **bazén** a parkoviště s vyhrazeným místem pro každý apartmán. Apartmány mají vlastní sociální zařízení, TV/SAT, pračku, myčku, klimatizaci, mikrovlnnou troubu, trezor a balkon.

- **Vzdálenost od pláže:** 400 m.
- **mono** - obývací pokoj s manželskou postelí, rozkládacím dvougaučem a kuchyňským koutem.
- **bilo** - ložnice s manželskou postelí a dalším lůžkem, obývací pokoj s rozkládacím dvougaučem a kuchyňským koutem.

		A mono 4	B bilo 5
A	20. 04. – 01. 06. 07. 09. – 05. 10.	8500	9420
B	01. 06. – 08. 06.	9880	11260
C	08. 06. – 15. 06. 31. 08. – 07. 09.	14820	17100
D	15. 06. – 29. 06.	15730	18010
E	29. 06. – 13. 07.	18240	20980
F	13. 07. – 03. 08.	19840	23030
G	03. 08. – 17. 08.	22890	26480
H	17. 08. – 24. 08.	20750	25770
I	24. 08. – 31. 08.	17330	19840

- **V ceně**: pronájem apartmánu na 7 nocí, spotřeba vody, plynu a elektřiny, závěrečný úklid, klimatizace, plážový servis (v období 18.05. - 23.09.), delegát.
- **Povinné poplatky na místě**: pobytová taxa viz str. 39.
- **Vratná kauce**: 100 €.
- **K dokoupení**: ložní prádlo 7 €/os., na vyžádání při rezervaci.
- **Zvířata**: nepovolena.
- **Příjezd/odjezd**: sobota 16:00 - 20:00 hod. / sobota do 10:00 hod.

Bibione Spiaggia

» **bibionespiaggia.azzurro.cz**

BIBIONE SPIAGGIA

více na **azzurro.cz**

76 residence ONDA BLU (Bibione Spiaggia)

Residence se nachází na půli cesty mezi lázněmi a lunaparkem. Klientům je k dispozici bazén, prádelna, Wi-Fi a kryté parkovací místo pro každý apartmán. Všechny apartmány jsou mezonetové s vnitřním schodištěm, mají dvojí sociální zařízení, TV/SAT, DVD přehrávač, trezor, mikrovlnnou troubu, klimatizaci a krb.

126 residence LA MARIUTE (Bibione Spiaggia)

Novodobá residence se nachází přímo v centru a zároveň v blízkosti pláže. Residence má výtah, bazén a parkoviště s vyhrazeným místem pro každý apartmán. Pěkné apartmány mají vlastní sociální zařízení, jsou vybaveny TV/SAT, trezorem, mikrovlnnou troubou, klimatizací a balkonem.

80 residence ACAPULCO (Bibione Spiaggia)

Oblíbená residence se nachází v blízkosti pláže a klientům nabízí bazén s dětskou částí, solární terasu, oplocenou zahradu, 2 výtahy, parkovací místo pro každý apartmán a Wi-Fi u bazénu. Apartmány mají vlastní sociální zařízení, fén, TV/SAT, klimatizaci, topení, trezor, mikrovlnnou troubu, kávovar a velký balkon.

Více informací najdete na **bibionespiaggia.azzurro.cz**

Bibione Spiaggia

» **bibionespiaggia.azzurro.cz**

BIBIONE SPIAGGIA

více na **azzurro.cz**

84 villaggio NAUTILUS (Bibione Spiaggia)

Zrenovované villaggio leží nedaleko centra, klientům jsou k dispozici bazén pro dospělé, dětský bazén, parkovací místa a plážový minibus zdarma. Pěkně vybavené apartmány mají vlastní sociální zařízení, TV/SAT, trezor, mikrovlnnou troubu, kávovar, klimatizaci a balkon nebo zahrádku s krbem.

117 villaggio MAJA (Bibione Spiaggia)

Komfortní villaggio se nachází v klidnější části letoviska, má bazén a pěkné vybavené apartmány s vlastním sociálním zařízením, TV/SAT, trezorem, pračkou, mikrovlnnou troubou, krbem a garáží.

131 residence FENICE (Bibione Spiaggia)

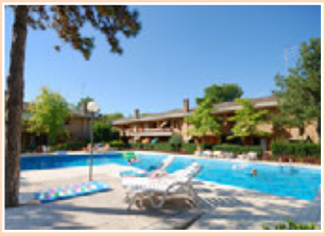

Menší dvoupatrová residence se nachází v blízkosti centra a pěší zóny. Všechny apartmány mají vlastní sociální zařízení, TV, trezor, prostorný balkon a kryté parkovací místo.

122 villaggio DEI FIORI (Bibione Spiaggia)

Villaggio se skládá z řadových vilek, leží na klidném místě nedaleko lunaparku. Klientům je k dispozici společná zahrada, dětský bazén a bazén pro dospělé. Všechny apartmány jsou mezonetové ve zvýšeném přízemí a prvním patře s vnitřním schodištěm a s garáží v suterénu. Apartmány jsou hezky vybaveny, mají vlastní sociální zařízení, trezor, mikrovlnnou troubu, TV/SAT, klimatizaci, topení a 2 balkony.

Více informací najdete na
bibionespiaggia.azzurro.cz

79 VILLAGGIO **TIVOLI**

D

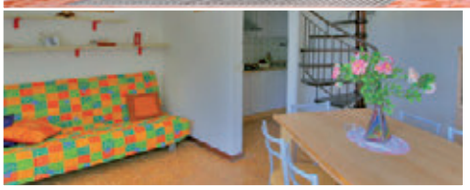

Příjemné **villaggio TIVOLI** (Via Lemene) s jednopatrovými vilkami leží na klidném místě s piniemi a zároveň blízko centra. Každá vilka má 6 až 8 apartmánů. Villaggio klientům nabízí **bazén**, **dětský bazén**, dětské hřiště a parkovací místo pro každý apartmán. Apartmány mají jednodušší, ale účelné vybavení, vlastní sociální zařízení, TV, klimatizaci a venkovní krb. Apartmány typu A a B1 jsou v přízemí s menší zahrádkou nebo terasou, ostatní typy jsou mezonetové v přízemí a prvním patře s vnitřním schodištěm a mají menší zahrádku nebo terasu a balkon.

» **Vzdálenost od pláže:** 700 - 800 m.
» **mono** - obývací pokoj se dvěma rozkládacími dvougauči a kuchyňským koutem.
» **B1 bilo** - ložnice s manželskou a patrovou postelí, obývací pokoj s gaučem a kuchyňským koutem.
» **B2 bilo** - ložnice s manželskou postelí a jedním lůžkem nebo patrovou postelí, obývací pokoj s rozkládacím nebo vysouvacím dvougaučem a kuchyňským koutem.
» **C trilo** - ložnice s manželskou postelí, ložnice se dvěma lůžky, obývací pokoj s rozkládacím nebo vysouvacím dvougaučem a kuchyňským koutem.
» **C1 trilo** - ložnice s manželskou postelí, ložnice se třemi lůžky nebo s rozkládacím nebo vysouvacím dvougaučem a dalším lůžkem, obývací pokoj s rozkládacím nebo vysouvacím dvougaučem a kuchyňským koutem.

		A mono 4	B1 bilo 5	B2 bilo 5/6	C trilo 6	C1 trilo 7
A	27. 04. – 25. 05. 07. 09. – 21. 09.	6210	6660	7120	8040	8730
B	25. 05. – 08. 06.	7580	9880	10340	11490	12410
C	08. 06. – 15. 06.	9190	11490	12410	14710	15630
D	15. 06. – 29. 06. 31. 08. – 07. 09.	10490	12770	13680	16420	17330
E	29. 06. – 06. 07. 24. 08. – 31. 08.	13230	16420	17100	19610	20520
F	06. 07. – 27. 07.	15050	18010	18700	22120	23030
G	27. 07. – 24. 08.	16160	19530	20200	23120	24240

Co potěší:
» *sleva 10% v období 27.04. - 22.06. a 24.08. - 21.09. při objednávce do 29.03.*
» *sleva 5% v období 22.06. - 24.08. při objednávce do 29.03.*
» *14=11 v období 27.04. - 15.06. a 31.08. - 21.09.*
» *14=12 v období 08.06. - 06.07. a 24.08. - 07.09.*
» *14=13 v období 29.06. - 20.07. a 17.08. - 31.08.*

» **V ceně**: pronájem apartmánu na 7 nocí, spotřeba vody, plynu a elektřiny, klimatizace, delegát.
» **Povinné poplatky na místě**: plážový servis 45 €/týden (18.05. - 31.05. a 07.09. - 22.09.) a 60 € (01.06. - 06.09.), závěrečný úklid 45 €, pokud klienti neuklidí sami, pobytová taxa viz str. 39.
» **Vratná kauce**: 100 €.
» **K dokoupení**: ložní prádlo 6 €/os., postýlka 4 €/den, vše na vyžádání při rezervaci.
» **Zvířata**: nepovolena
» **Příjezd/odjezd**: sobota 16:00 - 19:30 hod. / sobota do 10:00 hod., kdykoli v období do 08.06. a od 14.09., min. pobyt 4 noci.

90 VILLAGGIO **SOLE B**

D

Menší **villaggio SOLE B** (Via Cormor) je tvořeno jednopatrovými vilkami, uprostřed kterých se nachází **bazén** pro dospělé a **dětský bazén**. Klientům jsou k dispozici parkovací místa a minibus na pláž zdarma. Všechny apartmány jsou účelně vybaveny, mají vlastní sociální zařízení, TV/SAT, kávovar a většina také klimatizaci. Apartmán je v přízemí se zahrádkou nebo v patře s balkonem.

» **Vzdálenost od pláže:** 1 100 m.
» **trilo** - ložnice s manželskou postelí, ložnice se dvěma lůžky, obývací pokoj s gaučem a kuchyňským koutem.

		C trilo 5
A	27. 04. – 25. 05. 07. 09. – 21. 09.	6440
B	25. 05. – 08. 06.	9190
C	08. 06. – 15. 06. 31. 08. – 07. 09.	11400
D	15. 06. – 29. 06.	13230
E	29. 06. – 06. 07. 24. 08. – 31. 08.	17330
F	06. 07. – 27. 07.	19150
G	27. 07. – 24. 08.	20200

Co potěší:
» *sleva 10% v období 27.04. - 29.06. a 24.08. - 21.09. při objednávce do 29.03.*
» *sleva 5% v období 29.06. - 24.08. při objednávce do 29.03.*
» *14=11 v období 27.04. - 15.06. a 07.09. - 21.09.*
» *14=12 v období 08.06. - 06.07. a 24.08. - 14.09.*
» *14=13 v období 29.06. - 13.07. a 17.08. - 31.08.*

» **V ceně**: pronájem apartmánu na 7 nocí, spotřeba vody, plynu a elektřiny, klimatizace, delegát.
» **Povinné poplatky na místě**: závěrečný úklid 45 €, pokud klienti neuklidí sami, plážový servis 45 €/týden (v období 18.05. - 31.05. a 07.09. - 22.09.), 60 € (01.06. - 06.09.), pobytová taxa viz str. 39.
» **Vratná kauce**: 100 €.
» **K dokoupení**: ložní prádlo 6 €/os., postýlka 4 €/den, vše na vyžádání při rezervaci.
» **Zvířata**: na dotaz.
» **Příjezd/odjezd**: sobota 16:00 - 19:30 hod. / sobota do 10:00 hod., kdykoli v období do 15.06. a od 14.09. min. pobyt 4 noci.

107 RESIDENCE **VALBELLA**

D

Residence VALBELLA (Via Torre) je prostorný komplex v centrální části Bibione, který nabízí **7 bazénů** pro dospělé a **5 dětských bazénů**, 2 tenisové kurty (za poplatek), hřiště na volejbal a malou kopanou, petanque a dětské hřiště. Klientům je dále k dispozici restaurace a bar, výtahy, vyhrazené parkovací místo pro každý apartmán, zdarma minibus na pláž. Nedaleko se nachází také velké obchodní centrum. Apartmány jsou jednoduše, ale účelně vybaveny, mají vlastní sociální zařízení, TV a balkon. Na vyžádání jsou možné také apartmány s klimatizací (za poplatek) či stropním ventilátorem, fénem, trezorem, mikrovlnnou troubou, pračkou nebo myčkou.

- **Vzdálenost od pláže:** 1200 m.
- **mono** - obývací pokoj s manželskou postelí a rozkládacím dvougaučem nebo se dvěma rozkládacími dvougauči a kuchyňským koutem.
- **bilo** - ložnice s manželskou postelí a případně dalším lůžkem, obývací pokoj s rozkládacím dvougaučem a kuchyňským koutem.
- **trilo** - ložnice s manželskou postelí, ložnice se dvěma lůžky, obývací pokoj s rozkládacím dvougaučem a kuchyňským koutem.

		A mono 4	B bilo 4/5	C trilo 6
A	06. 04. – 01. 06. 07. 09. – 28. 09.	4190	4680	5290
B	01. 06. – 22. 06. 31. 08. – 07. 09.	7330	9040	11480
C	22. 06. – 06. 07. 24. 08. – 31. 08.	10280	12040	14300
D	06. 07. – 03. 08. 17. 08. – 24. 08.	13810	17200	19020
E	03. 08. – 17. 08.	16420	19750	22830

- **V ceně**: pronájem apartmánu na 7 nocí, spotřeba vody, plynu a elektřiny, klimatizace na vyžádání, delegát.
- **Povinné poplatky na místě**: závěrečný úklid 40 € (mono), 45 € (bilo), 50 € (trilo), pokud klienti neuklidí sami, pobytová taxa viz str. 39.
- **Vratná kauce**: 50 €.
- **K dokoupení**: postýlka 20 €/týden, ložní prádlo 10 €/os., plážový servis 61 € (06.04. - 28.09.).
- **Zvířata**: malého vzrůstu povolena, na dotaz, za poplatek 30 €/týden.
- **Příjezd/odjezd**: sobota 16:00 - 20:00 hod. / sobota do 10:00 hod.

74 VILLAGGIO **OLIMPIA**

D

Příjemné **villaggio OLIMPIA** (Via Cormor) nabízí klientům na prostorném klidném pozemku plném zeleně **2 bazény**, brouzdaliště, dětské hřiště, volejbalové hřiště, stolní tenis, tenisový kurt (za poplatek) a vyhrazené parkovací místo pro každý apartmán. Apartmány jsou v třípatrových residencích Achille, Ulisse a Perseo nebo v menších vilkách, všechny mají vlastní sociální zařízení (typ trilo dvojí), TV a některé také klimatizaci (viz tabulka). Na vyžádání jsou k dispozici také apartmány s mikrovlnnou troubou nebo trezorem. Typ C1 má navíc pračku. Apartmán typu B21 v residenci v patře s balkonem, typ B7 a C1 jsou v přízemí residencí se zahrádkou. Apartmány typu vilka mají zahrádku a krb, jsou buď jen v přízemí nebo mezonetové v přízemí a prvním patře s vnitřním schodištěm. Od villaggia jezdí na pláž minibus zdarma.

- **Vzdálenost od pláže:** 1000 m.
- **bilo** - ložnice s manželskou postelí a dalším lůžkem, obývací pokoj s gaučem nebo rozkládacím či vysouvacím dvougaučem a kuchyňským koutem.
- **trilo 6** - ložnice s manželskou postelí, ložnice se dvěma lůžky nebo manželskou postelí, obývací pokoj s rozkládacím nebo vysouvacím dvougaučem a kuchyňským koutem.
- **trilo 8** - ložnice s manželskou postelí, ložnice s manželskou a patrovou postelí, obývací pokoj s rozkládacím dvougaučem a kuchyňským koutem.

		residence			vilky	
		B7 bilo 5 s klimatizací	B21 bilo 5 s klimatizací	C1 trilo 8	C trilo 6	C trilo 6 s klimatizací
A	08. 06. – 29. 06.	12480	12480	16520	14110	16650
B	29. 06. – 13. 07.	16260	16260	20520	18110	21560
C	13. 07. – 03. 08.	16710	16710	21080	18800	22480
D	03. 08. – 10. 08.	17830	17830	22350	20100	24180
E	10. 08. – 24. 08.	18500	18500	24370	20780	25070
F	24. 08. – 31. 08.	14890	14890	18830	16710	19710
G	31. 08. – 07. 09.	12800	12800	16840	14430	16970
H	07. 09. – 14. 09.	8760	8760	10620	9670	11300

- **V ceně**: pronájem apartmánu na 7 nocí, spotřeba vody, plynu a elektřiny, klimatizace (viz tabulka), plážový servis, delegát.
- **Povinné poplatky na místě**: závěrečný úklid 50 €, pokud klienti neuklidí sami, pobytová taxa viz str. 39.
- **Vratná kauce**: 100 €.
- **K dokoupení**: postýlka 20 €/týden, ložní prádlo nebo ručníky 8 €/os., plážový servis navíc 45 €/týden (18.05. - 31.05. a 07.09. - 22.09.), 60 € (01.06. - 06.09.), vše na vyžádání při rezervaci.
- **Zvířata**: nepovolena.
- **Příjezd/odjezd**: sobota 17:00 - 20:00 hod. / sobota do 10:00 hod. Ceny v období 13.04. - 08.06. a 14.09. - 05.10. najdete na azzurro.cz.

Bibione Spiaggia

» **bibionespiaggia.azzurro.cz**

BIBIONE SPIAGGIA

více na **azzurro.cz**

96 villaggio EURORESIDENCE (Bibione Spiaggia)

Menší klidné villaggio nabízí klientům bazén s dětskou částí a prostornou zahradou. Klientům jsou k dispozici parkovací místa a minibus na pláž zdarma. Apartmány mají vlastní sociální zařízení, TV, mikrovlnnou troubu, pračku a balkon nebo terasu.

88 villaggio QUADRIFOGLIO (Bibione Spiaggia)

Příjemné villaggio je tvořeno řadovými vilkami, uprostřed kterých je klidná zahrada s bazénem a dětským hřištěm, ve villaggiu jsou parkovací místa a klienti mohou využít minibus na pláž zdarma. Apartmány mají vlastní sociální zařízení, TV, mikrovlnnou troubu, pračku a balkon nebo terasu.

106 villaggio CAPISTRANO (Bibione Spiaggia)

Villaggio se nachází uprostřed zeleně, má apartmány ve vilkách, velký bazén, parkovací místa a pro klienty je k dispozici minibus na pláž zdarma. Apartmány mají vlastní sociální zařízení, TV, mikrovlnnou troubu a balkon nebo terasu, některé navíc klimatizaci.

129 villaggio OASI (Bibione Spiaggia)

Villaggio se nachází v klidné residenční zóně poblíž centra Bibione. Klientům je k dispozici bazén a parkovací místo pro každý apartmán. Všechny apartmány jsou mezonetové v přízemí a prvním patře s vnitřním schodištěm, mají dvojí sociální zařízení (druhé jen WC), TV, 2 zahrádky a balkon.

Více informací najdete na **bibionespiaggia.azzurro.cz**

Bibione Spiaggia

» **bibionespiaggia.azzurro.cz**

BIBIONE SPIAGGIA

více na **azzurro.cz**

133 villaggio ADRIATICO (Bibione Spiaggia)

Na jedinečném místě přímo u pláže a zároveň v centru letoviska se nachází residence, která disponuje výtahem. Apartmány mají vlastní sociální zařízení a zpravidla TV. Typ C trilo 4 má balkon s přímým výhledem na moře a parkovací místo poblíž residence. Typ B bilo 5 má balkon s bočním výhledem na moře a je bez vyhrazeného parkovacího místa.

138 villaggio IPPOCAMPO (Bibione Spiaggia)

Přímo u pláže situovaná residence s výtahem a parkovacím místem pro každý apartmán nabízí starší, ale vkusně vybavené apartmány s vlastním sociálním zařízením, TV a menším balkonem, zpravidla s bočním výhledem na moře.

109 villaggio LAGUNA GRANDE (Bibione Spiaggia)

Residence se nachází přímo u pláže, má výtah a parkovací místa. Dobře vybavené apartmány mají zpravidla boční výhled na moře, vlastní sociální zařízení (typ C2 dvojl), TV a malý balkon, apartmány. Typ B1 a C2 jsou v prvním patře, typ B2 je v nejvyšším šestém patře s prostornou terasou.

Více informací najdete na **bibionespiaggia.azzurro.cz**

89 RESIDENCE **VIEL, CONCORDIA**

D

		VIEL		CONCORDIA	
		B bilo 4	C trilo 7	B1 bilo 4	C1 trilo 7
A	15. 06. – 29. 06.	16680	22280	17790	22570
B	29. 06. – 06. 07.	19900	26650	21370	27040
C	06. 07. – 13. 07.	21010	28110	22480	28470
D	13. 07. – 27. 07.	22090	29580	23550	29940
E	27. 07. – 03. 08.	22640	30300	24110	30690
F	03. 08. – 10. 08.	24270	32510	25860	32900
G	10. 08. – 17. 08.	26420	35400	28150	35780
H	17. 08. – 24. 08.	23190	31040	24690	31440
I	24. 08. – 31. 08.	18830	25210	20100	25510
J	07. 09. – 14. 09.	9060	11960	9690	12250

Co potěší:

» *sleva 10% při objednávce do 29.03., min. pobyt 7 nocí.*

Menší třípatrová **residence VIEL** a dvoupatrová **residence CONCORDIA** (Via dello Zodiaco), nabízí klientům společný **bazén** pro obě residence s dětskou částí, prádelnu (na žetony) a parkovací místo pro každý apartmán, residence Viel má výtah. Všechny apartmány mají vlastní sociální zařízení, fén, TV/SAT, trezor, mikrovlnnou troubu, kávovar, klimatizaci, topení a terasu nebo balkon.

» **Vzdálenost od pláže:** 400 m.
» **bilo** - ložnice s manželskou postelí, obývací pokoj s rozkládacím dvougaučem a kuchyňským koutem.
» **trilo** - ložnice s manželskou postelí, ložnice se dvěma lůžky a dalším lůžkem, obývací pokoj s rozkládacím dvougaučem a kuchyňským koutem.

» **V ceně**: pronájem apartmánu na 7 nocí, spotřeba vody, plynu a elektřiny, plážový servis, klimatizace, delegát.
» **Povinné poplatky na místě**: závěrečný úklid 50 € (bilo), 70 € (trilo), pokud klienti neuklidí sami, pobytová taxa viz str. 39.
» **Vratná kauce**: 100 €.
» **K dokoupení**: ložní prádlo nebo ručníky 8 €/os., postýlka nebo dětská židlička 20 €/pobyt, vše na vyžádání při rezervaci.
» **Zvířata**: povolena, na dotaz, za poplatek 50 €/pobyt.
» **Příjezd/odjezd**: sobota 16:00 - 19:00 hod. / sobota do 09:00 hod., kdykoli v období do 08.06 a od 07.09., kratší pobyt na vyžádání.

RESIDENCE 112 **ONDA AZZURRA,** 125 **SAYONARA**

D

		ONDA AZZURRA			SAYONARA		
		B bilo 4	C trilo 5	C2 trilo 6	D quadri 5	D1 quadri 7	D2 quadri 7
A	15. 06. – 22. 06.	11220	12970	12670	12010	14060	16340
B	22. 06. – 29. 06.	12940	14970	14640	13850	16230	18850
C	29. 06. – 06. 07.	14670	16970	16580	15710	18390	21370
D	06. 07. – 13. 07.	15540	17950	17570	16640	19460	22630
E	13. 07. – 03. 08.	17270	19950	19510	18470	21620	25150
F	03. 08. – 10. 08.	20030	23140	22620	21440	25080	29170
G	10. 08. – 17. 08.	21500	24820	24270	23000	26890	31280
H	17. 08. – 24. 08.	19440	22430	21960	20790	24330	28290
I	24. 08. – 31. 08.	14810	17090	16710	15830	18530	21550
J	31. 08. – 07. 09.	10370	11960	11710	11080	12970	15080

Přímo u pláže a zároveň nedaleko centra leží **residence SAYONARA** (Viale della Luna) s krytými parkovacími místy a apartmány s výhledem na moře, které mají vlastní sociální zařízení, TV a balkon nebo terasu v přízemí. Typ D2 má nověji vybavené apartmány. Apartmány typu D quadri 5 jsou v nejvyšším patře (bez výtahu) a mají volně přístupnou průchozí terasu. Hned u pláže a blízko centra se nachází **residence ONDA AZZURRA** (Via Pleione), která má výtah a krytá parkovací místa. Apartmány mají starší jednoduché, ale účelné vybavení, mají vlastní sociální zařízení, většinou TV a prostorný balkon. Apartmány se nacházejí v patře a mají boční nebo i přímý výhled na moře.

» **Vzdálenost od pláže:** 10 m.
» **bilo** - ložnice s manželskou postelí a dalším lůžkem, obývací pokoj s gaučem a kuchyňským koutem.
» **trilo** - ložnice s manželskou postelí případně dalším lůžkem, ložnice se dvěma lůžky, obývací pokoj s gaučem nebo rozkládacím dvougaučem a kuchyňským koutem.
» **quadri 5** - ložnice se dvěma lůžky, ložnice s patrovou postelí, ložnice s jedním lůžkem, obývací pokoj s kuchyňským koutem.
» **quadri 7** - ložnice s manželskou postelí, 2 ložnice se dvěma lůžky, obývací pokoj s gaučem a kuchyňským koutem.

» **V ceně**: pronájem apartmánu na 7 nocí, spotřeba vody, plynu a elektřiny, plážový servis (v období 11.05. - 22.09.), delegát.
» **Povinné poplatky na místě**: závěrečný úklid 40 € (bilo), 50 € (trilo), 60€ (quadri), pokud klienti neuklidí sami, pobytová taxa viz str. 39.
» **Vratná kauce**: nevyžaduje se, mládežnické skupiny 100 €/pobyt/apt.
» **K dokoupení**: postýlka 12 €/týden, ložní prádlo nebo ručníky 6 €/os., plážový servis navíc 45 €/týden (v období 11.05. - 31.05. a 07.09. - 22.09.), 60 € (01.06. - 06.09.), vše na vyžádání při rezervaci.
» **Zvířata**: na dotaz, vratná kauce při pobytu se zvířaty 100 €.
» **Příjezd/odjezd**: sobota 16:00 - 20:00 hod. / sobota do 09:00 hod. Ceny v období 27.04. - 15.06. a 07.09. - 21.09. najdete na azzurro.cz.

127 RESIDENCE **TETI**

Wi-Fi D

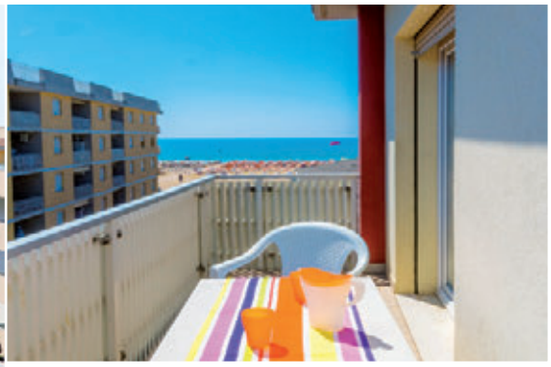

Zrenovovaná **residence TETI** (Via Cassiopea) se nachází v těsné blízkosti pláže a zároveň nedaleko centra, má výtah a parkoviště. Jednoduše vybavené apartmány mají vlastní sociální zařízení, TV/SAT, **Wi-Fi** (za poplatek) a balkon, některé navíc na vyžádání klimatizaci (za poplatek) nebo mikrovlnnou troubu. Apartmány typu bilo jsou menších rozměrů. K dispozici jsou také apartmány trilo a quadri v nejvyšším patře, které mají klimatizaci a prostornou terasu s pěkným výhledem (více na azzurro.cz).

- **Vzdálenost od pláže:** 50 m.
- **bilo** - ložnice s manželskou postelí a dalším lůžkem, obývací pokoj s kuchyňským koutem.
- **trilo** - ložnice s manželskou postelí, ložnice se dvěma lůžky, obývací pokoj s gaučem a kuchyňským koutem.
- **quadri** - 2 ložnice s manželskou postelí, ložnice se dvěma lůžky, obývací pokoj s gaučem a kuchyňským koutem.

		B bilo 3	A trilo 5	D quadri 7
A	06. 04. – 01. 06. 07. 09. – 28. 09.	5750	7220	8040
B	01. 06. – 08. 06.	7720	9690	11160
C	08. 06. – 15. 06. 31. 08. – 07. 09.	10260	13030	14330
D	15. 06. – 29. 06.	12220	15470	17100
E	29. 06. – 13. 07.	14660	18570	20520
F	13. 07. – 03. 08.	16780	21500	23450
G	03. 08. – 17. 08.	19400	24690	27090
H	17. 08. – 24. 08.	17590	22310	24270
I	24. 08. – 31. 08.	13190	16610	18240

Co potěší:
- *zdarma plážový servis v období do 22.06. a od 07.09.*

- **V ceně:** pronájem apartmánu na 7 nocí, spotřeba vody, plynu a elektřiny, delegát.
- **Povinné poplatky na místě:** závěrečný úklid 50 €, pokud klienti neuklidí sami, pobytová taxa viz str. 39.
- **Vratná kauce:** 100 €.
- **K dokoupení:** klimatizace 35 €/týden, postýlka 25 €/týden, ložní prádlo 5 €/os., 7 €/dvoulůžko, plážový servis 60 €/týden (v období 22.06. - 07.09.), vše na vyžádání při rezervaci.
- **Zvířata:** malého vzrůstu povolena, na dotaz, za poplatek 30 €/pobyt.
- **Příjezd/odjezd:** sobota 16:00 - 19:00 hod. / sobota do 10:00 hod., na vyžádání kdykoli v období do 31.05. a od 14.09. min. pobyt 4 noci.

137 RESIDENCE **ELPADO**

Wi-Fi D

Zajímavě situovaná **residence ELPADO** (Corso del Sole) se nachází na jedné z hlavních tříd v centru Bibione a zároveň blízko pláže a známého náměstí Piazzale Zenith. V přízemí residence je přijímací kancelář, klientům je k dispozici výtah a číslované parkovací místo pro každý apartmán. Všechny apartmány mají zrenovovanou kuchyň, vlastní sociální zařízení, TV/SAT, **Wi-Fi**, mikrovlnnou troubu, kávovar, klimatizaci (za poplatek) a prostorný balkon.

- **Vzdálenost od pláže:** 150 m.
- **bilo** - ložnice se třemi lůžky, obývací pokoj s gaučem a kuchyňským koutem.
- **trilo** - ložnice s manželskou postelí, ložnice se dvěma lůžky, obývací pokoj s gaučem a kuchyňským koutem.

		B bilo 4	C trilo 5
A	27. 04. – 25. 05. 14. 09. – 28. 09.	4730	5520
B	25. 05. – 08. 06.	7620	9190
C	08. 06. – 22. 06.	9190	10510
D	22. 06. – 06. 07.	10950	12510
E	06. 07. – 03. 08. 17. 08. – 24. 08.	15900	17460
F	03. 08. – 17. 08.	19620	22620
G	24. 08. – 07. 09.	10160	12510
H	07. 09. – 14. 09.	5780	6300

- **V ceně**: pronájem apartmánu na 7 nocí, spotřeba vody, plynu a elektřiny, závěrečný úklid, plážový servis, delegát.
- **Povinné poplatky na místě**: pobytová taxa viz str. 39.
- **Vratná kauce**: 100 €.
- **K dokoupení**: klimatizace 30 €/týden, postýlka 18 €/týden, ložní prádlo 7 €/os., ručníky 5 €/os.
- **Zvířata**: povolena, na dotaz.
- **Příjezd/odjezd**: sobota 16:00 - 19:00 hod. / sobota do 10:00 hod.

Bibione Spiaggia

» **bibionespiaggia.azzurro.cz**

více na **azzurro.cz**

123 residence TIEPOLO (Bibione Spiaggia)

Residence stojí v centru letoviska, nedaleko pláže. Nabízí zrenovované apartmány, výtah a parkoviště s vyhrazeným místem pro každý apartmán. Apartmány jsou vybaveny vlastním sociálním zařízením, TV/SAT, Wi-Fi, mikrovlnnou troubou, klimatizací a balkonem.

145 residence SKORPIOS (Bibione Spiaggia)

Residence se nachází přímo u pláže a nedaleko obchodní třídy. Součástí objektu je výtah a vlastní parkoviště s vyhrazeným místem pro každý apartmán. Apartmány mají vlastní sociální zařízení, TV, mikrovlnnou troubu, klimatizaci a balkon, většinou s výhledem na moře.

123 residence TIZIANO (Bibione Spiaggia)

Moderní a velmi pěkná residence je tvořena dvěma budovami s výtahy a nachází se přímo v centru letoviska a nedaleko pláže. Apartmány v budově A jsou účelně vybaveny, mají vlastní sociální zařízení, televizi a balkon, apartmány v budově B jsou pěkně vybaveny, mají vlastní sociální zařízení, TV/SAT, Wi-Fi, klimatizaci, mikrovlnnou troubu a balkon.

95 residence MONACO (Bibione Spiaggia)

Pěkná residence stojí přímo v nejživější části centra u obchodní třídy a náměstí Piazza Fontana. Residence má výtah a parkoviště s místem pro každý apartmán. Apartmány jsou zrenovované, mají vlastní sociální zařízení, TV, klimatizaci, trezor a balkon.

Více informací najdete na **bibionespiaggia.azzurro.cz**

Bibione Spiaggia

» **bibionespiaggia.azzurro.cz**

BIBIONE SPIAGGIA

více na **azzurro.cz**

127 vila ANNA (Bibione Spiaggia)

Vila se nachází blízko pláže a zároveň nedaleko centra. Klientům jsou k dispozici krytá parkovací místa. Moderně vybavené apartmány mají vlastní sociální zařízení, TV/SAT, mikrovlnnou troubu, trezor, klimatizaci a balkon nebo zahrádku v přízemí.

136 vily CAMPIELLO (Bibione Spiaggia)

Skupina vil se nachází nedaleko pláže i centra. Klientům jsou k dispozici krytá parkovací místa. Apartmány mají vlastní sociální zařízení, TV, trezor a balkon nebo terasu v přízemí, některé mají navíc klimatizaci.

85 residence PATRICK (Bibione Spiaggia)

Příjemná residence se nachází nedaleko lunaparku, klientům nabízí prostornou společnou zahradu a krytá parkovací místa. Apartmány mají vlastní sociální zařízení, TV, klimatizaci a balkon.

124 residence CINZIA (Bibione Spiaggia)

Residence stojí kousek od obchodní třídy, má výtah a parkovací místo pro každý apartmán. Apartmány jsou jednoduše vybaveny, mají vlastní sociální zařízení, TV, trezor a balkon nebo terasu, některé navíc klimatizaci.

Více informací najdete na
bibionespiaggia.azzurro.cz

100 RESIDENCE **TONIN**

D

		A mono 4	s klimatizací A mono 4	s klimatizací B bilo 5	C trilo 5/6	s klimatizací C trilo 5/6
A	13. 04. – 01. 06. 14. 09. – 05. 10.	6240	6960	8340	8340	8800
B	01. 06. – 08. 06.	8860	9780	11660	11660	12570
C	08. 06. – 29. 06.	11110	12480	15020	15020	16160
D	29. 06. – 13. 07.	14200	16030	19480	19480	21110
E	13. 07. – 03. 08.	14660	16480	20200	20200	22020
F	03. 08. – 10. 08.	15550	17600	21670	21670	23500
G	10. 08. – 24. 08.	16220	18280	22350	22350	24400
H	24. 08. – 31. 08.	13030	14660	17880	17880	19250
I	31. 08. – 07. 09.	11430	12800	15340	15340	16480
J	07. 09. – 14. 09.	7850	8530	10130	10130	11080

Moderní **residence TONIN** (Via Pegaso) se nachází nedaleko náměstí Piazza Fontana, obchodní třídy a pláže. Residence má výtah, krytá a nekrytá parkovací místa. Všechny apartmány jsou vkusně vybaveny, mají vlastní sociální zařízení, TV a balkon nebo menší zahrádku, některé apartmány navíc klimatizaci (viz tabulka).

» **Vzdálenost od pláže:** 200 m.
» **mono** - obývací pokoj se dvěma rozkládacími dvougauči a kuchyňským koutem.
» **bilo** - ložnice s manželskou postelí a dalším lůžkem, obývací pokoj s rozkládacím dvougaučem a kuchyňským koutem.
» **trilo** - ložnice s manželskou postelí, ložnice se dvěma lůžky, obývací pokoj s gaučem nebo rozkládacím dvougaučem a kuchyňským koutem.

» **V ceně**: pronájem apartmánu na 7 nocí, spotřeba vody, plynu a elektřiny, klimatizace (viz tabulka), plážový servis, delegát.
» **Povinné poplatky na místě**: závěrečný úklid 40 € (mono), 50 € (bilo, trilo), pokud klienti neuklidí sami, pobytová taxa viz str. 39.
» **Vratná kauce**: 100 €.
» **K dokoupení**: postýlka 20 €/týden, ložní prádlo nebo ručníky 8 €/os., plážový servis navíc 45 €/týden (v období 18.05. - 31.05. a 07.09. - 22.09.), 60 € (01.06. - 06.09.), vše na vyžádání při rezervaci.
» **Zvířata**: povolena, na dotaz, za poplatek 40 €/pobyt (mono), 50 € (bilo, trilo).
» **Příjezd/odjezd**: sobota 17:00 - 20:00 hod. / sobota do 10:00 hod.

123 VILA **GINESTRA**

D

		B bilo 5	B1 bilo 5
A	06. 04. – 01. 06. 07. 09. – 28. 09.	5910	6400
B	01. 06. – 08. 06.	7880	8860
C	08. 06. – 15. 06. 31. 08. – 07. 09.	10260	11400
D	15. 06. – 29. 06.	12380	13840
E	29. 06. – 13. 07.	14980	15640
F	13. 07. – 03. 08.	17270	19220
G	03. 08. – 17. 08.	19880	22280
H	17. 08. – 24. 08.	17920	20030
I	24. 08. – 31. 08.	13360	14980

Co potěší:
» *zdarma plážový servis v období do 22.06. a od 07.09.*

Příjemná **vila GINESTRA** (Via Auriga) leží v centru letoviska, klientům je k dispozici parkoviště. Apartmány mají vlastní sociální zařízení, TV, mikrovlnnou troubu a klimatizaci (na vyžádání, za poplatek). Apartmány typu B jsou v přízemí bez balkonu (jen okna), B1 v patře s balkonem.

» **Vzdálenost od pláže:** 180 m.
» **bilo** - ložnice s manželskou a patrovou postelí, obývací pokoj s gaučem a kuchyňským koutem.

» **V ceně:** pronájem apartmánu na 7 nocí, spotřeba vody, plynu a elektřiny, delegát.
» **Povinné poplatky na místě:** závěrečný úklid 50 €, pokud klienti neuklidí sami, pobytová taxa viz str. 39.
» **Vratná kauce:** 100 €.
» **K dokoupení:** klimatizace 35 €/týden, postýlka 25 €/týden, ložní prádlo 5 €/os., 7 €/dvoulůžko, plážový servis 60 €/týden (v období 22.06. - 07.09.), vše na vyžádání při rezervaci.
» **Zvířata:** malého vzrůstu povolena, na dotaz, za poplatek 30 €/pobyt.
» **Příjezd/odjezd:** sobota 16:00 - 19:00 hod. / sobota do 10:00 hod., na vyžádání kdykoli v období do 31.05. a od 14.09. min. pobyt 4 noci.

146 VILA **MERY**

D

		C trilo 5/6	s klimatizací C trilo 5/6
A	01. 06. – 08. 06.	12120	12570
B	08. 06. – 29. 06.	15470	16160
C	29. 06. – 13. 07.	20200	21110
D	13. 07. – 03. 08.	20880	22020
E	03. 08. – 10. 08.	22350	23500
F	10. 08. – 24. 08.	23280	24400
G	24. 08. – 31. 08.	18340	19250
H	31. 08. – 07. 09.	15800	16480
I	07. 09. – 14. 09.	10620	11080

Menší **vila MERY** (Via del Cigno) se nachází v klidnější části a nabízí celkem 8 apartmánů, v prvním patře s klimatizací nebo v přízemí bez klimatizace, všechny apartmány mají terasu v přízemí. Apartmány mají vlastní sociální zařízení, TV, krb a parkovací místo.

» **Vzdálenost od pláže:** 350 m.
» **trilo** - ložnice s manželskou postelí, ložnice se dvěma lůžky, obývací pokoj s gaučem nebo rozkládacím dvougaučem a kuchyňským koutem.

» **V ceně**: pronájem apartmánu na 7 nocí, spotřeba vody, plynu a elektřiny, klimatizace (viz tabulka), plážový servis (v období 12.05. - 23.09.), delegát.
» **Povinné poplatky na místě**: závěrečný úklid 50 €, pokud klienti neuklidí sami, pobytová taxa viz str. 39.
» **Vratná kauce**: 100 €.
» **K dokoupení**: postýlka 20 €/týden, ložní prádlo nebo ručníky 8 €/os., plážový servis navíc 45 €/týden (v období 18.05. - 31.05. a 07.09. - 22.09.), 60 € (01.06. - 06.09.), vše na vyžádání při rezervaci.
» **Zvířata**: povolena, na dotaz, za poplatek 50 €/pobyt.
» **Příjezd/odjezd**: sobota 17:00 - 20:00 hod. / sobota do 10:00 hod. Ceny v období 13.04. - 01.06. a 14.09. - 05.10. najdete na azzurro.cz

82 VILA **FLAMINIA**

D

B bilo 4

		B bilo 4	D quadri 7/8 s klimatizací
A	08. 06. – 29. 06.	13390	14790
B	29. 06. – 13. 07.	17200	19250
C	13. 07. – 03. 08.	17880	19970
D	03. 08. – 10. 08.	19170	21450
E	10. 08. – 24. 08.	19880	22120
F	24. 08. – 31. 08.	15800	17660
G	31. 08. – 07. 09.	13710	15120
H	07. 09. – 14. 09.	9220	10130

Vila FLAMINIA (Via della Bilancia) se nachází v klidné ulici v blízkosti lázní, lunaparku a trhu. Klientům je k dispozici ke každému apartmánu parkovací místo. Prostorné apartmány mají vlastní sociální zařízení a TV. Apartmán typu bilo je zrenovovaný a nachází se v nejvyšším patře a má velmi prostornou terasu. Apartmán quadri je v patře s balkonem nebo v přízemí s terasou.

» **Vzdálenost od pláže:** 400 m.
» **bilo** - ložnice s manželskou postelí a dalším lůžkem, obývací pokoj s gaučem a kuchyňským koutem.
» **quadri** - ložnice s manželskou postelí, ložnice se dvěma lůžky, ložnice s patrovou postelí nebo se dvěma lůžky, obývací pokoj s gaučem nebo rozkládacím dvougaučem a kuchyňským koutem.

» **V ceně**: pronájem apartmánu na 7 nocí, spotřeba vody, plynu a elektřiny, klimatizace (viz tabulka), plážový servis, delegát.
» **Povinné poplatky na místě**: závěrečný úklid 50 € (bilo), 60 € (quadri), pokud klienti neuklidí sami, pobytová taxa viz str. 39.
» **Vratná kauce**: 100 €.
» **K dokoupení**: postýlka 20 €/týden, ložní prádlo nebo ručníky 8 €/os., plážový servis navíc 45 €/týden (v období 18.05. - 31.05. a 07.09. - 22.09.), 60 € (01.06. - 06.09.), vše na vyžádání při rezervaci.
» **Zvířata**: povolena, na dotaz, za poplatek 50 €/pobyt (bilo), 60 € (quadri).
» **Příjezd/odjezd**: sobota 17:00 - 20:00 hod. / sobota do 10:00 hod. Další ceny v období 13.04. - 08.06. a 14.09. - 05.10. najdete na azzurro.cz

Bibione Spiaggia

» **bibionespiaggia.azzurro.cz**

BIBIONE SPIAGGIA

více na **azzurro.cz**

140 residence AL SOLE (Bibione Spiaggia)

Residence stojí v centru u jedné z hlavních tříd a má vlastní parkoviště. Všechny apartmány mají vlastní sociální zařízení, TV, klimatizaci a balkon.

93 residence GASPAROTTO (Bibione Spiaggia)

Jednopatrová residence s 19 apartmány klientům nabízí společnou zahradu a parkovací místa. Apartmány mají jednodušší vybavení, vlastní sociální zařízení, TV a menší venkovní posezení v přízemí nebo společný balkon v patře.

150 residence LINZ (Bibione Spiaggia)

Residence se nachází na jedné z tříd směřujících na známé náměstí Piazzale Zenith. Klientům je k dispozici výtah a parkovací místo ke každému apartmánu. Všechny apartmány mají vlastní sociální zařízení, TV a balkon.

130 residence STELLA POLARE (Bibione Spiaggia)

Menší residence se sedmi apartmány se nachází v centru Bibione, ke každému apartmánu náleží kryté parkovací místo. Všechny apartmány mají vlastní sociální zařízení, TV a mikrovlnnou troubu, typ trilo navíc balkon, typ mono je bez balkonu.

Více informací najdete na **bibionespiaggia.azzurro.cz**

Bibione Spiaggia

» **bibionespiaggia.azzurro.cz**

BIBIONE SPIAGGIA

více na **azzurro.cz**

113 hotel GOLF* (Bibione Spiaggia)**

Hotel se nachází v centrální části Bibione v blízkosti pláže. Klientům je k dispozici privátní pláž, recepce, výtah, salonek s TV, bar, úschovna a půjčovna kol. Všechny pokoje mají vlastní sociální zařízení, fén, TV/SAT, Wi-Fi, trezor, telefon, minibar, klimatizaci, topení a balkon. Pokoje Star mají renovované koupelny se sprchovým koutem, pokoje Classic starší koupelny se sprchou. Pokoje Star i Classic mohou být až pro 4 osoby.

151 hotel PLAYA (Bibione Spiaggia)**

Dobře vedený rodinný hotel se nachází nedaleko pláže, restaurací, barů, obchůdků a tenisových kurtů, poblíž je také psí pláž. V hotelu se podávají bohaté snídaně s domácími moučníky. Klientům je k dispozici výtah, terasa s výhledem na moře, salonek s TV, bar, parkoviště a privátní pláž. Všechny pokoje jsou komfortně vybavené, mají vlastní sociální zařízení, fén, TV/SAT, Wi-Fi, trezor a klimatizaci.

151 hotel VICTORIA* (Bibione Spiaggia)**

Hotel se nachází nedaleko pláže v klidnější části na pomezí Bibione Spiaggia a Lido dei Pini. K hotelu náleží privátní pláž, solární terasa s vířivkou a lehátky, půjčovna kol, recepce, restaurace, bar, přístup na internet, Wi-Fi, společenská místnost s TV, prostorný dětský koutek a parkoviště (omezená kapacita). Klienti mají k dispozici možnost ohřevu dětských jídel a k zapůjčení postýlku, zábranu k posteli, přebalovací pult, vaničku, ohřívač lahví, chůvičku či židličku. Všechny pokoje jsou vybaveny vlastním sociálním zařízením, fénem, TV/SAT, Wi-Fi, telefonem, trezorem, minibarem, topením, klimatizací a balkonem. Na vyžádaní jsou k dispozici jednolůžkové, bezbariérové nebo propojené pokoje.

Více informací najdete na
bibionespiaggia.azzurro.cz

91 HOTEL **GERMANIA*** **

Wi-Fi D

		snídaně	polopenze	plná penze
A	13. 04. – 25. 05. 14. 09. – 28. 09.	7420	9050	10320
B	25. 05. – 01. 06.	7970	9620	10890
C	01. 06. – 15. 06. 31. 08. – 07. 09.	9340	11040	12310
D	15. 06. – 29. 06. 24. 08. – 31. 08.	10230	11950	13210
E	29. 06. – 03. 08.	11670	13290	14540
F	03. 08. – 10. 08. 17. 08. – 24. 08.	12570	14180	15440
G	10. 08. – 17. 08.	13600	15440	16700
H	07. 09. – 14. 09.	8440	10050	11310

» **V ceně:** snídaně, polopenze nebo plná penze (snídaně formou bufetu, oběd a večeře výběr z menu bez nápojů) na osobu a 7 nocí ve dvoulůžkovém pokoji, klimatizace, plážový servis, delegát.
» **Povinné poplatky na místě:** pobytová taxa viz str. 39.
» **Slevy 3. a 4. osoba:** 4-7 let ...50%, 8-14 let ...30%, 15 let a výše ...10%. Dítě do 1 roku zdarma, dítě 1-3 roky povinně 540 Kč/den (včetně postýlky a stravy).
» **Zvířata:** nepovolena.
» **Příjezd/odjezd:** kdykoli 14:00 - 22:00 hod. / kdykoli do 10:00 hod.

Příjemný **hotel GERMANIA*** ** (Via Acquario) se nachází poblíž náměstí Piazza Fontana. Hotel je kompletně zrenovovaný, má recepci, výtah, společenskou místnost s TV, piano bar, **bazén** s prostornou terasou s posezením a lehátky, vlastní parkoviště, půjčovnu kol a privátní pláž. Klimatizovaná restaurace nabízí jídla italské i mezinárodní kuchyně. Vkusně vybavené a prostorné pokoje mají vlastní sociální zařízení, TV/SAT, **Wi-Fi**, telefon, trezor, klimatizaci a balkon.

» **Vzdálenost od pláže:** 300 m.

142 HOTEL **MONTREAL*** **

Wi-Fi D

		snídaně	polopenze	plná penze
A	04. 05. – 01. 06. 14. 09. – 21. 09.	10180	11760	13350
B	01. 06. – 22. 06. 07. 09. – 14. 09.	12340	13470	15710
C	22. 06. – 13. 07. 24. 08. – 07. 09.	13470	15490	17510
D	13. 07. – 03. 08.	13920	16160	18630
E	03. 08. – 17. 08.	15460	17890	20540
F	17. 08. – 24. 08.	14360	16650	19180

» **V ceně**: snídaně, polopenze, plná penze (snídaně formou bufetu, obědy a večeře výběr z menu bez nápojů na 7 nocí a osobu ve dvoulůžkovém pokoji), plážový servis, klimatizace, delegát.
» **Povinné poplatky na místě** pobytová taxa viz str. 39.
» **Slevy 3. a 4. osoba:** 3-6 let...50%, 7-11 let...30%, 12 let a výše 10%. Dítě do 3 let povinně 18 €/den (včetně postýlky a stravy)
» **Zvířata**: povolena, na dotaz, za poplatek 35 €/pobyt.
» **Příjezd/odjezd:** kdykoli 13:00 - 20:00 hod. / kdykoli 08:00 - 10:00 hod., min. pobyt 3 noci.

Hotel MONTREAL* ** (Via dei Pianeti) se nachází blízko pláže nedaleko náměstí Piazzale Zenith a nedávno byl kompletně zrekonstruovaný. Hotel má privátní pláž, restauraci, bar, výtah, salonek s TV, **Wi-Fi** a kryté parkoviště (klienti mohou být požádáni o zanechání klíčů na recepci). Všechny pokoje mají vlastní sociální zařízení, fén, ledničku, TV/SAT, telefon, trezor, klimatizaci a balkon. Hotel je přizpůsoben vozíčkářům. Na vyžádání je k dispozici také jednolůžkový pokoj (za příplatek).

» **Vzdálenost od pláže:** 200 m.

135 PALACE HOTEL REGINA****

Wi-Fi D

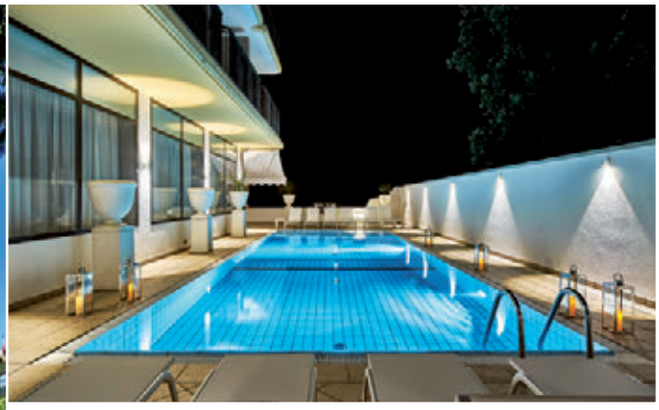

Výborně situovaný **PALACE HOTEL REGINA****** (Corso Europa) se nachází blízko centra města s restauracemi a obchůdky a také nedaleko pláže. Hotel je zrenovovaný, klientům nabízí **bazén** s hydromasážní částí, solární terasu s lehátky, recepci, výtah, bar, parkoviště (u hotelu nebo u sousední residence Columbia, za poplatek, klienti mohou být požádáni o zanechání klíče od auta na recepci) a půjčovnu kol. Vkusně vybavené a prostorné pokoje mají vlastní sociální zařízení, fén, TV/SAT, **Wi-Fi**, trezor, minibar, klimatizaci a balkon. K dispozici jsou také čtyřlůžkové pokoje Family (více na azzurro.cz).

» **Vzdálenost od pláže:** 240 m.

		s balkonem		s přistýlkou a balkonem	
		snídaně	polopenze	snídaně	polopenze
A	18. 05. – 25. 05. 07. 09. – 14. 09.	9950	12900	11090	14030
B	25. 05. – 01. 06.	10860	13800	11990	14930
C	01. 06. – 06. 07. 31. 08. – 07. 09.	13120	16060	14250	17190
D	06. 07. – 10. 08. 24. 08. – 31. 08.	15370	18290	16500	19410
E	10. 08. – 17. 08.	17670	20540	18770	21640
F	17. 08. – 24. 08.	17340	20220	18450	21320

Co potěší:
» *sleva 15% při objednávce do 28.02.*
» *sleva 10% při objednávce od 01.03. do 30.04.*

» **V ceně**: snídaně nebo polopenze (snídaně formou bufetu, večeře výběr z menu bez nápojů, salátový bar) na osobu a 7 nocí ve dvoulůžkovém pokoji, plážový servis, klimatizace, delegát.
» **Povinné poplatky na místě**: pobytová taxa viz str. 39.
» **Slevy 3. osoba pokoj s přistýlkou a balkonem:** 6-11 let ...50%. Do 6 let zdarma.
» **Příplatky**: parkovací místo 10 €/den.
» **Zvířata**: nepovolena.
» **Příjezd/odjezd**: kdykoli 14:00 - 24:00 hod. / kdykoli do 11:00 hod., v období 18.05 - 09.08. a 23.08. - 14.09. min. pobyt 3 noci, v období 10.08. - 22.08. 4 noci.

98 HOTEL CORALLO****

Wi-Fi D

Přímo u pláže se nachází komfortní **hotel CORALLO****** (Via Pegaso), který svým elegantním kruhovým tvarem tvoří jednu z dominant pláže v centrální části Bibione. Klientům je k dispozici 25 m dlouhý **bazén** pro dospělé, **dětský bazén**, privátní pláž s dětským hřištěm, 2 tenisové kurty, posilovna, stolní tenis, restaurace s terasou směrem k moři, dětský koutek, úschovna a půjčovna kol, parkoviště, animace, bar a taneční večery. Všechny pokoje mají vlastní sociální zařízení, fén, TV/SAT, trezor, **Wi-Fi**, klimatizaci a balkon. Pokoje typu Classic mohou mít přistýlku nebo gauč pro 1 osobu. Typ Family Classic má dvě přistýlky 160x80 cm vhodné pro děti. K dispozici jsou také další typy pokojů s bočním nebo přímým výhledem na moře (více na azzurro.cz).

» **Vzdálenost od pláže:** 40 m.

		Classic		Family Classic	
		polopenze	plná penze	polopenze	plná penze
A	15. 06. – 22. 06.	17270	19360	17270	19360
B	22. 06. – 29. 06.	18070	20150	18070	20150
C	29. 06. – 06. 07.	17850	19930	17850	19930
D	06. 07. – 13. 07. 31. 08. – 07. 09.	19410	21490	19410	21490
E	13. 07. – 03. 08.	20100	22180	20100	20910
F	03. 08. – 24. 08.	20470	22520	20470	22520
G	24. 08. – 31. 08.	19560	21640	19560	21640

Co potěší:
» *7=6 v období 11.05. - 20.06. a 07.09. - 22.09.*

» **V ceně**: snídaně, polopenze nebo plná penze (snídaně formou bufetu, obědy i večeře výběr z menu bez nápojů, salátový bar), na osobu a 7 nocí ve dvoulůžkovém pokoji, plážový servis, klimatizace, delegát.
» **Povinné poplatky na místě**: pobytová taxa viz str. 39.
» **Slevy 3. osoba Classic:** 2-5 let...50%, 6-10 let...30%, 11 let a výše 10%. Dítě do 2 let zdarma (včetně postýlky a stravy)
» **Slevy 3. a 4. osoba Family Classic:** 2-10 let ...50%, Děti do 2 let zdarma (včetně postýlky a stravy)
» **Zvířata**: nepovolena.
» **Příjezd/odjezd**: kdykoli 12:00 - 22:00 hod./ kdykoli do 10:00 hod., min. pobyt 5 nocí. Ceny v období 11.05. - 15.06. a 07.09. - 21.09. najdete na azzurro.cz.

Bibione Spiaggia

» **bibionespiaggia.azzurro.cz**

BIBIONE SPIAGGIA

více na **azzurro.cz**

97 hotel FIRENZE* (Bibione Spiaggia)**

Nedávno zrekonstruovaný hotel leží v blízkosti obchodů a restaurací, nedaleko známého náměstí Piazza Fontana. Hotel se svými službami blíží kvalitám čtyřhvězdičkových hotelů, má privátní pláž, bazén s hydromasáží, dětský bazén, solární terasu s lehátky, parkoviště, půjčovnu kol, výtah, restauraci, terasu s barem, salonek s TV/SAT a dětský koutek. Moderně vybavené pokoje mají vlastní sociální zařízení, fén, telefon, TV/SAT, Wi-Fi, klimatizaci, trezor, ledničku a menší balkon.

99 hotel KATJA** (Bibione Spiaggia)**

Velmi pěkný a dobře vedený hotel leží blízko pláže a známého náměstí Piazza Fontana. Hotel byl nedávno kompletně zrenovován, klientům je k dispozici bazén pro dospělé, dětský bazén, solární terasa s lehátky, bar, privátní pláž, parkoviště, restaurace, výtah, společenská místnost s TV a půjčovna kol. Hotel má nově vybavené odhlučněné pokoje s masivním nábytkem, vlastním sociálním zařízením, fénem, telefonem, TV/SAT, Wi-Fi, trezorem, minibarem, klimatizací, topením a balkonem.

78 hotel PALACE** (Bibione Spiaggia)**

Hotel má výbornou pozici přímo u pláže, nedaleko lázní a centra, ale přitom na klidném místě. Klientům je k dispozici privátní pláž, bazén pro dospělé a dětský bazén, recepce, hala, Wi-Fi, bar s terasou, snack bar u bazénu, místnost s TV, výtahy, stolní tenis, dětské hřiště, dětský koutek, petanque, velká zahrada, krytá parkovací místa a půjčovna kol. Všechny zrenovované pokoje mají vlastní sociální zařízení, fén, TV/SAT, telefon, trezor, minibar, klimatizaci a prostorný balkon s bočním výhledem na moře.

Více informací najdete na **bibionespiaggia.azzurro.cz**

Bibione Terme

» **bibioneterme.azzurro.cz**

BIBIONE TERME

více na **azzurro.cz**

62 camping VILLAGGIO TURISTICO INTERNAZIONALE (Bibione Terme)

Komfortní a velmi dobře vybavený camping je situován v klidné lokalitě na rozsáhlém pozemku, který z jedné strany ohraničuje pláž a na druhé straně příjemný piniový háj. Camping má privátní 120 m dlouhou pláž a hned u pláže velký akvapark s vyhřívanými bazény s různou hloubkou pro děti (brouzdaliště 30 cm, 60 cm, 90 cm, 120 cm) i plavecký bazén 25 m pro dospělé s velkou skluzavkou. V areálu aquaparku jsou další skluzavky pro rozličné věkové kategorie, vodní hry a široká škála hydromasážních prvků, vše v ceně pobytu. V campingu je mnoho možností sportovního vyžití, restaurace, animace a soutěže pro děti. Camping nabízí ubytování v mobilhomech, vilkách a apartmánech. Všechny typy ubytování mají vlastní sociální zařízení, myčku, mikrovlnnou troubu, kávovar, TV/SAT, Wi-Fi, telefon, trezor, klimatizaci, topení a vyhrazené parkovací místo. Mobilhomy mají dřevěnou venkovní terasu s posezením a 2 lehátky. Vilky se nacházejí ve vzdálenější velmi klidné části, mají venkovní posezení se 2 lehátky a slunečníkem. Apartmány jsou situovány v residenci v centru campingu, jsou prostorné, komfortně vybavené a mají navíc hydromasážní sprchu, fén a balkon.

57 villaggio MARCO POLO (Bibione Terme)

Villaggio se nachází v novější části letoviska, má bazén, dětský bazén, zahradu, animace pro děti, dětské hřiště a dětský koutek, prádelnu, půjčovnu kol a Wi-Fi u bazénu. Ve villaggiu lze zapůjčit dětskou židličku, vaničku, postýlku, přebalovací pult či sportovní kočárek. Moderní elegantně vybavené apartmány jsou mezonetové s vnitřním schodištěm, mají vlastní sociální zařízení, fén, TV/SAT, trezor, mikrovlnnou troubu, kávovar, klimatizaci, topení, venkovní krb nebo barbecue, vlastní zahrádku a balkon.

Více informací najdete na **bibioneterme.azzurro.cz**

71 RESIDENCE DELLE TERME

Wi-Fi D

Moderní **residence DELLE TERME** (Via delle Colonie) představuje komplex šestipatrových budov, které se nachází přímo u lázní a zároveň nedaleko pláže a centra. Residence je obklopená piniemi, má několik výtahů, ke každému apartmánu náleží nekryté (apartmány B2) nebo kryté (B1, C1) parkovací místo. Na střeše residence s výhledem na moře, piniový háj, lagunu, lázně i samotné letovisko jsou 2 velké solární terasy, **bazén** pro dospělé a **dětský bazén**, na střeše u bazénů se lze připojit také na **Wi-Fi** (za poplatek). Všechny apartmány jsou prostorné a mají vlastní sociální zařízení, TV, topení, klimatizaci a balkon, některé apartmány mají navíc mikrovlnnou troubu nebo pračku a některá trila dvojí sociální zařízení (na vyžádání).

» **Vzdálenost od pláže:** 150 m.
» **bilo** - ložnice s manželskou postelí a dalším lůžkem, obývací pokoj s rozkládacím dvougaučem a kuchyňským koutem.
» **trilo** - ložnice s manželskou postelí případně dalším lůžkem nebo rozkládacím křeslem, ložnice se dvěma lůžky, obývací pokoj s gaučem nebo rozkládacím dvougaučem a kuchyňským koutem.

		B2 bilo 5	B1 bilo 5	C1 trilo 6/7
A	13. 04. – 01. 06. 14. 09. – 05. 10.	9490	10210	12280
B	01. 06. – 08. 06.	13490	14450	17470
C	08. 06. – 29. 06.	17560	18700	22870
D	29. 06. – 13. 07.	22970	24560	30100
E	13. 07. – 03. 08.	23880	25470	31470
F	03. 08. – 10. 08.	25550	27350	33920
G	10. 08. – 24. 08.	26680	28500	35300
H	24. 08. – 31. 08.	20880	22250	27330
I	31. 08. – 07. 09.	17880	19020	23190
J	07. 09. – 14. 09.	11760	12440	15210

» **V ceně**: pronájem apartmánu na 7 nocí, spotřeba vody, plynu a elektřiny, klimatizace (viz tabulka), plážový servis, delegát.
» **Povinné poplatky na místě**: závěrečný úklid 50 €, pokud klienti neuklidí sami, pobytová taxa viz str. 39.
» **Vratná kauce**: 100 €.
» **K dokoupení**: postýlka 20 €/týden, ložní prádlo nebo ručníky 8 €/os., plážový servis navíc 45 €/týden (18.05. - 31.05. a 07.09. - 22.09.), 60 € (01.06. - 06.09.), vše na vyžádání při rezervaci, Wi-Fi 15 €/týden.
» **Zvířata**: povolena, na dotaz, za poplatek 50 €/pobyt.
» **Příjezd/odjezd**: sobota 17:00 - 20:00 hod. / sobota do 10:00 hod.

65 VILLAGGIO CA' DEL PINO

Wi-Fi D

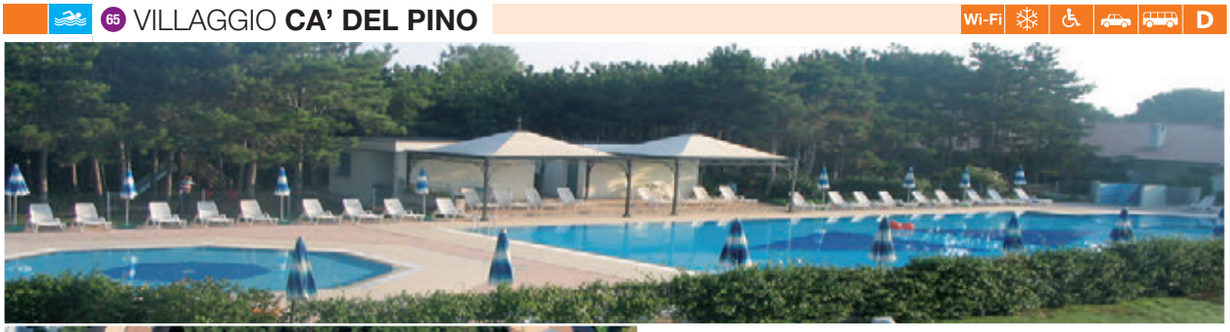

Velmi dobře hodnocené **villaggio CA' DEL PINO** (Via Orsa Maggiore) je umístěno nedaleko lázní i centrální části Bibione a je tvořeno řadovými vilkami, uprostřed kterých se nachází **bazén** o délce 30 m s hydromasážní částí, **dětský bazén** a příjemná prostorná zahrada se vzrostlými stromy a dětským hřištěm. Ke každému apartmánu náleží parkovací místo, klientům je k dispozici společná prádelna. Všechny apartmány jsou prostorné a dobře vybavené, mají vlastní sociální zařízení (typ trilo druhé samostatné WC), TV/SAT (včetně českého kanálu Relax TV), **Wi-Fi**, trezor, mikrovlnnou troubu, kávovar, klimatizaci (za poplatek) a terasu se zahrádkou (některé oplocenou, na vyžádání). Apartmány typu bilo jsou přízemní (k dispozici na vyžádání také s bezbariérovým přístupem), typu trilo jsou mezonetové s vnitřním schodištěm.

» **Vzdálenost od pláže:** 600 m.
» **bilo** - ložnice se třemi lůžky, obývací pokoj s gaučem a kuchyňským koutem.
» **trilo** - ložnice s manželskou postelí a dalším lůžkem, ložnice se dvěma lůžky, obývací pokoj s gaučem (trilo 6) a kuchyňským koutem.

		P bilo 4	G trilo 5	G1 trilo 6
A	25. 05. – 08. 06.	12870	15500	18390
B	08. 06. – 22. 06.	12510	15120	17720
C	22. 06. – 06. 07.	16420	19280	22410
D	06. 07. – 03. 08. 17. 08. – 24. 08.	21890	26580	31790
E	03. 08. – 17. 08.	25890	33520	37610
F	24. 08. – 07. 09.	15900	20070	23450
G	07. 09. – 14. 09.	6780	8080	9640

» **V ceně**: pronájem apartmánu na 7 nocí, spotřeba vody, plynu a elektřiny, závěrečný úklid, plážový servis, delegát.
» **Povinné poplatky na místě**: pobytová taxa viz str. 39.
» **Vratná kauce**: 100 €.
» **K dokoupení**: klimatizace 50 €/týden, postýlka 18 €/týden, ložní prádlo 7 €/os.,ručníky 5 €/os. půjčovna kol, 15 €/týden, vše na vyžádání při rezervaci.
» **Zvířata**: povolena, na dotaz.
» **Příjezd/odjezd**: sobota 16:00 - 19:00 hod. / sobota do 10:00 hod. Ceny v období 27.04. - 25.05. a 14.09. - 28.09. najdete na azzurro.cz.

64 VILLAGGIO **EVANIKE**

Wi-Fi D

Moderní **villaggio EVANIKE** (Via Unita d'Italia) se nachází v klidné části letoviska nedaleko lázní a je tvořeno komfortními dvoupatrovými vilkami. Klientům je k dispozici velký **bazén** se skluzavkou, hydromasážní **bazén**, solární terasa s lehátky, krytá parkovací místa, **Wi-Fi** ve venkovních prostorách a animace pro děti. Pěkně vybavené apartmány mají vlastní sociální zařízení, TV/SAT, mikrovlnnou troubu, myčku, pračku, trezor, klimatizaci, topení a krb. Apartmány bilo a trilo jsou v přízemí se zahrádkou, quadri jsou mezonetové v 1. patře a podkroví, mají balkon a některé dvojí sociální zařízení. Klientům je k dispozici zdarma minibus na pláž. Apartmány se nachází ve východní části villaggia dále od bazénů, typy apartmánů situovaných u bazénů najdete na azzurro.cz.

- **Vzdálenost od pláže:** 750 m.
- **bilo** - ložnice s manželskou postelí případně dalším lůžkem, obývací pokoj s rozkládacím dvougaučem a kuchyňským koutem.
- **trilo** - ložnice s manželskou postelí a dalším lůžkem, ložnice s jedním lůžkem, obývací pokoj s rozkládacím dvougaučem a kuchyňským koutem.
- **quadri** - ložnice s manželskou postelí a dalším lůžkem, ložnice s manželskou postelí, ložnice s jedním lůžkem, obývací pokoj s rozkládacím dvougaučem a kuchyňským koutem.

		B2 bilo 4	B1 bilo 5	C trilo 6	D quadri 8
A	01. 06. – 08. 06.	14220	14220	17470	20490
B	08. 06. – 29. 06.	18470	18470	23100	27010
C	29. 06. – 13. 07.	24110	24330	30330	35870
D	13. 07. – 03. 08.	25020	25250	31700	37460
E	03. 08. – 10. 08.	26900	27120	34150	40300
F	10. 08. – 24. 08.	27800	28250	35530	42100
G	24. 08. – 31. 08.	22020	22020	27560	32410
H	31. 08. – 07. 09.	18800	18800	23420	27330
I	07. 09. – 14. 09.	12440	12440	15210	17750

- **V ceně**: pronájem apartmánu na 7 nocí, spotřeba vody, plynu a elektřiny, klimatizace, plážový servis (12.05. - 23.09.), delegát.
- **Povinné poplatky na místě**: závěrečný úklid 50 € (bilo, trilo), 60 € (quadri), pokud klienti neuklidí sami, pobytová taxa viz str. 39.
- **Vratná kauce**: 100 €.
- **K dokoupení**: postýlka 20 €/týden, ložní prádlo nebo ručníky 8 €/os., plážový servis navíc 45 €/týden (18.05. - 31.05. a 07.09. - 22.09.), 60 € (01.06. - 06.09.), vše na vyžádání při rezervaci.
- **Zvířata**: povolena, na dotaz, za poplatek 50 €/pobyt (bilo, trilo), 60 € (quadri).
- **Příjezd/odjezd**: sobota 17:00 - 20:00 hod. / sobota do 10:00 hod. Ceny v období od 13.04. - 01.06. a 14.09. - 05.10. najdete na azzurro.cz

63 VILLAGGIO **TULIPANO**

Wi-Fi D

Oblíbené **villaggio TULIPANO** (Via delle Nazioni) představuje pěkný komplex vilek s **bazénem** s dětskou částí, má krytá i nekrytá parkovací místa, dětské hřiště, **Wi-Fi** ve společných prostorách (za poplatek) a elegantně vybavené apartmány s vlastním sociálním zařízením (trilo a quadri dvojí), TV/SAT, pračkou, mikrovlnnou troubou, trezorem, krbem (mimo B2) a klimatizací. Apartmány typu bilo mají zahrádku v přízemí, trilo balkon v patře a quadri dva balkony. Klientům je k dispozici zdarma minibus na pláž.

- **Vzdálenost od pláže:** 500 m.
- **bilo** - ložnice s manželskou postelí a dalším lůžkem, obývací pokoj s gaučem nebo rozkládacím dvougaučem a kuchyňským koutem.
- **trilo** - ložnice s manželskou postelí a dalším lůžkem, ložnice se dvěma lůžky, obývací pokoj s gaučem a kuchyňským koutem.
- **quadri** - ložnice s manželskou postelí a dalším lůžkem, ložnice se dvěma lůžky, ložnice v otevřeném podkroví s manželskou postelí nebo se dvěma lůžky, obývací pokoj s gaučem a kuchyňským koutem.

		B2 bilo 4	B1 bilo 5	C trilo 6	D quadri 8
A	01. 06. – 08. 06.	13720	14450	17470	20030
B	08. 06. – 29. 06.	17790	18930	22870	26550
C	29. 06. – 13. 07.	23190	24790	30100	34950
D	13. 07. – 03. 08.	24110	25700	31470	36550
E	03. 08. – 10. 08.	25780	27570	33920	39370
F	10. 08. – 24. 08.	26900	28730	35300	40980
G	24. 08. – 31. 08.	21110	22480	27330	31700
H	31. 08. – 07. 09.	18110	19250	23190	26870
I	07. 09. – 14. 09.	11990	12670	15210	17530

- **V ceně**: pronájem apartmánu na 7 nocí, spotřeba vody, plynu a elektřiny, klimatizace, plážový servis (12.05. - 23.09.), delegát.
- **Povinné poplatky na místě**: závěrečný úklid 50 € (bilo, trilo), 60 € (quadri), pokud klienti neuklidí sami, pobytová taxa viz str. 39.
- **Vratná kauce**: 100 €.
- **K dokoupení**: postýlka 20 €/týden, ložní prádlo nebo ručníky 8 €/os., plážový servis navíc 45 €/týden (18.05. - 31.05. a 07.09. - 22.09.), 60 € (01.06. - 06.09.), vše na vyžádání při rezervaci, Wi-Fi u bazénu 15 €/týden.
- **Zvířata**: povolena, na dotaz, za poplatek 50 €/pobyt (bilo, trilo), 60 € (quadri).
- **Příjezd/odjezd**: sobota 17:00 - 20:00 hod. / sobota do 10:00 hod. Ceny v období 13.04. - 01.06. a 14.09. - 05.10. najdete na azzurro.cz

Bibione Terme

» **bibioneterme.azzurro.cz**

BIBIONE TERME

více na **azzurro.cz**

61 villaggio BOSCO DELL'IMPERO (Bibione Terme)

Nový moderní komplex řadových vilek s bazénem je situován v blízkosti termálních lázní. Apartmány se nacházejí v přízemí se zahrádkou nebo v patře s balkonem, mají vlastní sociální zařízení, TV/SAT, mikrovlnnou troubu, klimatizaci a kryté parkovací místo.

58 villaggio NETTUNO (Bibione Terme)

Dobře vybavené villaggio je tvořeno řadovými vilkami se společným bazénem a parkovacím místem pro každý apartmán. Apartmány mají vlastní sociální zařízení, TV/SAT, klimatizaci, pračku, trezor, topení a balkon nebo v přízemí zahrádku s krbem.

70 villaggio BORGO STELLA MARINA (Bibione Terme)

Menší villaggio se nachází na pomezí Bibione Terme a Bibione Spiaggia, je tvořeno 16 řadovými mezonetovými apartmány s vnitřním schodištěm. Klientům je k dispozici menší bazén, vířivka, zahrada s dětským hřištěm a lehátky. Apartmány mají vlastní sociální zařízení, TV/SAT, pračku, myčku, mikrovlnnou troubu, trezor, klimatizaci, terasu a parkovací místo.

68 villaggio WHITE STAR (Bibione Terme)

Villaggio leží v klidné části Bibione v rozlehlém areálu se dvěma bazény tvořeném samostatnými vilkami uprostřed zeleně. Klientům je k dispozici parkovací místo pro každý apartmán. Apartmány jsou vkusně vybaveny, mají vlastní sociální zařízení, pračku, mikrovlnnou troubu, TV, klimatizaci a balkon.

Více informací najdete na **bibioneterme.azzurro.cz**

Bibione Terme

» **bibioneterme.azzurro.cz**

BIBIONE TERME

více na **azzurro.cz**

66 villaggio DANUBIO (Bibione Terme)

Villaggio se rozkládá na prostorném pozemku, klientům nabízí bazén, dětský bazén, zahradu s dětským hřištěm a parkovací místa. Apartmány jsou mezonetové v přízemí a prvním patře s vnitřním schodištěm, mají vlastní sociální zařízení, TV a zahrádku, některé navíc klimatizaci.

71 residence LAURA (Bibione Terme)

Residence se nachází v sousedství lázní na západním konci obchodní třídy. Má bazén, dětský bazén, výtah a kryté parkovací místo pro každý apartmán. Apartmány jsou pěkně vybavené, mají vlastní sociální zařízení, pračku, TV/SAT, mikrovlnnou troubu, topení, klimatizaci a balkon.

59 residence MARGHERITA (Bibione Terme)

Nedávno postavená residence je tvořena dvěma dvoupatrovými budovami se zahradou. Klientům je k dispozici bazén s dětskou částí, solární terasa s lehátky, výtah, dětské hřiště, společný gril, animace, minibus na pláž a krytá parkovací místa. Všechny apartmány jsou moderně vybavené, mají vlastní sociální zařízení, fén, TV/SAT, trezor, mikrovlnnou troubu, kávovar, klimatizaci a prostorný balkon.

Více informací najdete na **bibioneterme.azzurro.cz**

60 VILLAGGIO **GIRASOLI**

Wi-Fi D

		B bilo 5	C trilo 6
A	20. 04. – 25. 05. 07. 09. – 28. 09.	7520	9130
B	25. 05. – 08. 06. 31. 08. – 07. 09.	12250	14070
C	08. 06. – 22. 06.	13620	14980
D	22. 06. – 29. 06.	17720	19770
E	29. 06. – 06. 07. 24. 08. – 31. 08.	19090	21830
F	06. 07. – 24. 08.	24180	27990

Co potěší:
- *sleva 5% při objednávce do 29.03.*
- *14=10 v období 20.04. - 15.06.*
- *14=11 v období 07.09. - 28.09.*
- *14=12 v období 08.06. - 03.08. a 17.08. - 14.09.*
- *14=13 v období 27.07. - 10.08. a 10.08. - 24.08.*

Villaggio GIRASOLI (Viale delle Nazioni) leží u třídy spojující Bibione Spiaggia a Bibione Lido del Sole. Na soukromém, oploceném pozemku je k dispozici **bazén** a **dětský bazén** se solární terasou se slunečníky a lehátky, dětské hřiště, animace (na pláži nebo u baru Sporting), **Wi-Fi** u bazénu, krytá a nekrytá parkovací místa. Apartmány jsou mezonetové s vnitřním schodištěm, moderně vybaveny s vlastním sociálním zařízením, fénem, klimatizací, kávovarem, TV/SAT a trezorem, téměř všechny apartmány mají vlastní zahrádku, v prvním patře pak balkon.

- **Vzdálenost od pláže:** 600 m.
- **bilo** - ložnice s manželskou postelí a dalším lůžkem, obývací pokoj s rozkládacím dvougaučem a kuchyňským koutem.
- **trilo** - ložnice s manželskou postelí a dalším lůžkem, ložnice se dvěma lůžky, obývací pokoj s gaučem a kuchyňským koutem.

- **V ceně**: pronájem apartmánu na 7 nocí, spotřeba vody, plynu a elektřiny, klimatizace, delegát.
- **Povinné poplatky na místě**: závěrečný úklid 45 €, pokud klienti neuklidí sami, plážový servis 45 €/týden (v období 18.05. - 31.05. a 07.09. - 22.09.), 60 € (01.06. - 06.09.), pobytová taxa viz str. 39.
- **Vratná kauce**: 100 €.
- **K dokoupení**: ložní prádlo 6 €/os., postýlka 4 €/den, vše na vyžádání při rezervaci.
- **Zvířata**: na dotaz.
- **Příjezd/odjezd**: sobota 16:00 - 19:30 hod. / sobota do 10:00 hod., kdykoli v období do 08.06. a od 14.09. min. pobyt 4 noci.

67 VILLAGGIO **AZZURRO**

Wi-Fi D

		B bilo 4	B1 bilo 5	C trilo 6	C1 trilo 6
A	22. 06. – 29. 06.	16280	15890	17440	18030
B	29. 06. – 06. 07.	18410	18030	19580	20350
C	06. 07. – 13. 07.	19380	18990	20740	21510
D	13. 07. – 27. 07.	20350	19960	21900	22680
E	27. 07. – 03. 08.	20930	20350	22290	23260
F	03. 08. – 10. 08.	22130	21560	23660	24420
G	10. 08. – 17. 08.	23080	22510	24610	25560
H	17. 08. – 24. 08.	21320	20930	22870	23840
I	24. 08. – 31. 08.	17250	16860	18610	19190
J	31. 08. – 07. 09.	13180	12990	14150	14730
K	07. 09. – 14. 09.	8140	7950	8720	9110

Co potěší:
- *sleva 10% v období do 08.06. a od 07.09. při objednávce do 28.02., min. pobyt 7 nocí.*

Vyhledávané **villaggio AZZURRO** (Via Livenza) se nachází v oblasti plné zeleně a tvoří jej dva komplexy vilek, každý s velkým **bazénem** uprostřed. Klientům jsou k dispozici krytá parkovací místa, **Wi-Fi** ve venkovních prostorách (za poplatek) a minibus na pláž zdarma. Apartmány jsou v jedno až dvoupatrových vilkách, jsou pěkně vybaveny, mají vlastní sociální zařízení, TV, trezor, kávovar a mikrovlnnou troubu. Typ B bilo 4 a C trilo 6 je v 1. patře s balkonem, typ B1 bilo 5 a C1 trilo 6 v přízemí se zahrádkou. K dispozici jsou i další typy apartmánů s klimatizací nebo až pro 8 osob (více na azzurro.cz).

- **Vzdálenost od pláže:** 550 - 850 m.
- **bilo** - ložnice s manželskou postelí a dalším lůžkem, obývací pokoj s rozkládacím dvougaučem a kuchyňským koutem.
- **trilo** - ložnice s manželskou postelí, ložnice se dvěma lůžky, obývací pokoj s rozkládacím dvougaučem a kuchyňským koutem.

- **V ceně**: pronájem apartmánu na 7 nocí, spotřeba vody, plynu a elektřiny, závěrečný úklid (kuchyňský kout uklízí klienti sami, jinak za poplatek 40-80 €), plážový servis (13.04. - 29.09.), delegát.
- **Povinné poplatky na místě**: pobytová taxa viz str. 39.
- **Vratná kauce**: 100 €, 500 € mládežnické skupiny.
- **K dokoupení**: ložní prádlo 8 €/os., ručníky 7 €/os., postýlka 2 €/den, sportovní kočárek 1 €/den, Wi-Fi 15 €/týden, vše na vyžádání při rezervaci.
- **Zvířata**: malého vzrůstu (do 8 kg) povolena, na dotaz, za poplatek 35€/pobyt, nutno nahlásit při rezervaci.
- **Příjezd/odjezd**: sobota 17:00 - 20:00 hod. / sobota 08:00 - 09:00 hod., kdykoli do 08.06. a od 07.09., min. pobyt 5 nocí. Ceny v období 06.04. - 22.06. a 14.09. - 02.11. najdete na azzurro.cz.

53 RESIDENCE **LA GIUDECCA, LE ZATTERE, SAN GIORGIO**

Wi-Fi D

		LA GIUDECCA, LE ZATTERE	LA GIUDECCA, LE ZATTERE, SAN GIORGIO			
		A mono 2	B bilo 4	B1 bilo 4	C trilo 6	C2 trilo 6
A	20. 04. – 25. 05. 07. 09. – 28. 09.	6830	6890	9130	8270	11430
B	25. 05. – 08. 06.	10420	11860	13840	14140	16350
C	08. 06. – 22. 06. 31. 08. – 07. 09.	12700	13680	16810	16420	20000
D	22. 06. – 29. 06.	14530	16870	18860	18700	23650
E	29. 06. – 24. 08.	18560	21320	24620	24240	32930
F	24. 08. – 31. 08.	16580	18700	22050	21660	28670

Co potěší:

- *sleva 10% v období 20.04. - 29.06. a 24.08. - 28.09. při objednávce do 29.03. (typ B, C)*
- *sleva 5% v období 20.04. - 29.06. (mimo typ B, C), 29.06. - 24.08. a 24.08. - 28.09. (mimo typ B, C) při objednávce do 29.03.*
- *14=11 v období 20.04. - 15.06. a 31.08. - 28.09.*
- *14=12 v období 08.06. - 06.07. a 24.08. - 07.09.*
- *14=13 v období 29.06. - 13.07. a 17.08. - 31.08.*

- **V ceně**: pronájem apartmánu na 7 nocí, spotřeba vody, plynu a elektřiny, klimatizace, delegát.
- **Povinné poplatky na místě**: plážový servis 45 €/týden (v období 18.05. - 31.05. a 07.09. - 22.09.) a 60 € (01.06. - 06.09.), závěrečný úklid 45 €, pokud klienti neuklidí sami, pobytová taxa viz str. 39.
- **Vratná kauce**: 100 €.
- **K dokoupení**: postýlka 4 €/den, ložní prádlo 6 €/os., vše na vyžádání při rezervaci.
- **Zvířata**: na dotaz.
- **Příjezd/odjezd**: sobota 16:00 - 19:30 hod. / sobota do 10:00 hod., kdykoli v období do 15.06 a od 14.09. min. pobyt 4 noci.

Residence LA GIUDECCA, LE ZATTERE a **SAN GIORGIO** (Viale Italia) stojí vedle sebe hned u pláže, bez nutnosti přecházet silnici. Klienti mají k dispozici společný **bazén** pro dospělé a **dětský bazén**, bazény se nacházejí mezi residencemi Le Zattere a San Giorgio. Dále je k dispozici **Wi-Fi** u bazénu, animace na pláži, dětské hřiště, obchůdky, bar, pizzerie, výtahy a parkovací místo pro každý apartmán. Apartmány těchto tří residencí jsou pěkně vybaveny, mají vlastní sociální zařízení, klimatizaci, kávovar, TV (San Giorgio TV/SAT) a balkon, většina apartmánů je s bočním výhledem na moře. Apartmány B1 a C2 jsou v nejvyšším patře s terasou s lehátky. K dispozici jsou také apartmány s prostornějším balkonem nebo přímým výhledem na moře (více na azzurro.cz).

- **Vzdálenost od pláže:** 10 m.
- **mono** - obývací pokoj s rozkládacím dvougaučem a kuchyňským koutem.
- **bilo** - ložnice se dvěma lůžky, obývací pokoj s rozkládacím dvougaučem a kuchyňským koutem.
- **trilo** - 2 ložnice se dvěma lůžky, obývací pokoj s rozkládacím dvougaučem a kuchyňským koutem.

51 VILLAGGIO **ALEMAGNA**

D

		C trilo 6
A	27. 04. – 25. 05. 07. 09. – 21. 09.	6660
B	25. 05. – 08. 06.	9650
C	08. 06. – 22. 06. 31. 08. – 07. 09.	11170
D	22. 06. – 29. 06.	14140
E	29. 06. – 13. 07. 24. 08. – 31. 08.	16420
F	13. 07. – 03. 08. 17. 08. – 24. 08.	18240
G	03. 08. – 17. 08.	19080

Co potěší:

- *sleva 10% v období 27.04. - 29.06. a 24.08. - 21.09. při objednávce do 29.03.*
- *sleva 5% v období 29.06. - 24.08. při objednávce do 29.03.*
- *14=11 v období 27.04. - 15.06. a 31.08. - 21.09.*
- *14=12 v období 08.06. - 06.07. a 24.08. - 07.09.*
- *14=13 v období 29.06. - 10.08. a 17.08. - 31.08.*

- **V ceně**: pronájem apartmánu na 7 nocí, spotřeba vody, plynu a elektřiny, delegát.
- **Povinné poplatky na místě**: plážový servis 45 €/týden (v období 18.05. - 31.05. a 07.09. - 22.09.) a 60 € (01.06. - 06.09.), závěrečný úklid 45 €, pokud klienti neuklidí sami, pobytová taxa viz str. 39.
- **Vratná kauce**: 100 €.
- **K dokoupení**: ložní prádlo 6 €/os., postýlka 4 €/den, vše na vyžádání při rezervaci.
- **Zvířata**: na dotaz.
- **Příjezd/odjezd**: sobota 16:00 - 19:30 hod. / sobota do 10:00 hod., kdykoli v období do 15.06. a od 14.09. min. pobyt 4 noci.

Villaggio ALEMAGNA (Via Cadore) leží v klidnější části letoviska, je tvořena čtyřapartmánovými vilami a nabízí **bazén** pro dospělé a **dětský bazén**, zahradu a číslované parkovací místo pro každý apartmán. Klientům jsou k dispozici animace (na pláži nebo u baru Sporting). Apartmány jsou buď v přízemí nebo v 1. patře nebo mezonetové s vnitřním schodištěm, všechny mají vlastní sociální zařízení a TV.

- **Vzdálenost od pláže:** 400 m.
- **trilo** - ložnice s manželskou postelí, případně dalším lůžkem, ložnice s jedním nebo dvěma lůžky či patrovou postelí, obývací pokoj s rozkládacím dvougaučem a kuchyňským koutem.

Bibione Lido del Sole

» **bibionelidodelsole.azzurro.cz**

BIBIONE LIDO DEL SOLE

více na **azzurro.cz**

32 villaggio DIANA (Bibione Lido del Sole)

Villaggio tvoří jednopatrové vilky v prostorné zahradě blízko pláže. Apartmány mají vlastní sociální zařízení, TV/SAT, trezor, mikrovlnnou troubu, klimatizaci, zahrádku nebo balkon a parkovací místo.

52 residence CAMPIELLO, DUCALE a vilky CANNAREGIO (Bibione Lido del Sole)

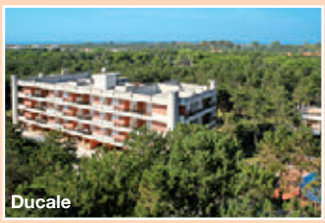

Na společném rozsáhlém pozemku porostlém piniemi, na klidném místě, ale přitom nedaleko pláže, stojí residence Campiello, residence Ducale a nově postavené řadové vilky Cannaregio. Klientům je k dispozici společný bazén, dětský bazén, dětské hřiště, animace, parkovací místo pro každý apartmán a v residencích výtahy. Moderně vybavené vilky jsou mezonetové v přízemí a prvním patře s vnitřním schodištěm. Všechny apartmány mají vlastní sociální zařízení, TV/SAT, kávovar a klimatizaci, Campiello navíc mikrovlnnou troubu, Cannaregio navíc dvojí sociální zařízení, fén, pračku, mikrovlnnou troubu a trezor. Apartmány v residencích mají balkon, ve vilkách mají apartmány balkon a zahrádku.

Více informací najdete na **bibionelidodelsole.azzurro.cz**

Bibione Lido del Sole

» **bibionelidodelsole.azzurro.cz**

BIBIONE LIDO DEL SOLE

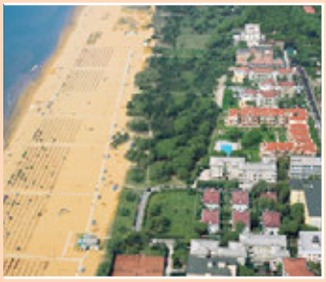

více na **azzurro.cz**

33 residence OASI (Bibione Lido del Sole)

Residence se nachází uprostřed piniového háje na oploceném pozemku. Na osmi patrech je celkem 21 apartmánů. Klientům jsou k dispozici dva výtahy, venkovní bazén, dětské hřiště, tři společné střešní terasy se slunečníky a lehátky a parkovací místo pro každý apartmán. Všechny apartmány mají vlastní sociální zařízení, TV/SAT, trezor, mikrovlnnou troubu, kávovar a klimatizaci.

28 residence LE ALTANE (Bibione Lido del Sole)

Moderní residence se nachází jen pár kroků od pláže, od které ji odděluje jen malý upravený lesík. Klientům je k dispozici velká zahrada, bazén pro dospělé, dětský bazén a výtah. Apartmány jsou moderně vybaveny a mají vlastní sociální zařízení, TV/SAT, mikrovlnnou troubu, trezor a parkovací místo.

26 villaggio PARADISO (Bibione Lido del Sole)

Villaggio se nachází na klidném místě obklopeném piniovým hájem, nabízí bazén s dětskou částí, dostatek zelených ploch pro odpočinek a parkovací místo pro každý apartmán. Apartmány jsou v řadových vilkách nebo dvojdomcích. Všechny pěkně vybavené apartmány mají vlastní sociální zařízení, TV/SAT, trezor, mikrovlnnou troubu, klimatizaci a terasu s krbem.

Více informací najdete na **bibionelidodelsole.azzurro.cz**

31 VILLAGGIO **DELFINO**

Wi-Fi D

B bilo 5, C trilo 6

C1 trilo 6

C1 trilo 5

		B bilo 5	C trilo 6	C1 trilo 5	C1 trilo 6
A	08. 06. – 22. 06. 31. 08. – 07. 09.	11400	12770	12310	10950
B	22. 06. – 29. 06.	13000	14590	14370	12770
C	29. 06. – 06. 07.	15960	17790	17100	15510
D	06. 07. – 13. 07.	16870	18700	18240	16420
E	13. 07. – 27. 07.	18470	20290	19840	17790
F	27. 07. – 03. 08.	19150	21430	20520	18470
G	03. 08. – 10. 08.	20650	22890	22220	20200
H	10. 08. – 17. 08.	22220	24690	24010	21770
I	17. 08. – 24. 08.	19840	22120	21210	19150
J	24. 08. – 31. 08.	15050	16650	16190	14590

Co potěší:
» *zdarma plážový servis v období 11.05. - 07.06. a 07.09. - 21.09. při pobytu min. 7 nocí*

Moderní a oblíbené **villaggio DELFINO** (Via Leoncavallo) leží v klidné části letoviska a zároveň nedaleko pláže. Villaggio se skládá z jednopatrové residence a dvou komplexů řadových vilek. Residence (typ B a C) nabízí pěkně vybavené apartmány s venkovním posezením nebo balkonem a se společnou zahradou. V řadových vilkách v centrální části villaggia (typ C1 trilo 5) jsou zrenovované mezonetové apartmány s vnitřním schodištěm a prostornou terasou. Apartmány typu B bilo 5, C trilo 6 a C1 trilo 5 mají vlastní sociální zařízení, TV/SAT, **Wi-Fi**, mikrovlnnou troubu, trezor a klimatizaci. V severní části villaggia se nachází řadové vilky (typ C1 trilo 6) s jednodušeji vybavenými mezonetovými apartmány s vnitřním schodištěm, vlastním sociálním zařízením, TV a venkovním posezením. Ke všem apartmánům náleží parkovací místo.

» **Vzdálenost od pláže:** 350 m.
» **bilo** - ložnice s manželskou postelí a dalším lůžkem, obývací pokoj s rozkládacím dvougaučem a kuchyňským koutem.
» **trilo** - ložnice s manželskou postelí a případně dalším lůžkem (C trilo 6), ložnice se dvěma lůžky, obývací pokoj s gaučem (C trilo 6, C1 trilo 5) nebo rozkládacím dvougaučem (C1 trilo 6) a kuchyňským koutem.

» **V ceně**: pronájem apartmánu na 7 nocí, spotřeba vody, plynu a elektřiny, klimatizace (mimo typ C1 trilo 6), delegát.
» **Povinné poplatky na místě**: závěrečný úklid 90 € (bilo), 110 € (trilo), pokud klienti neuklidí sami (kuchyňský kout uklízí klienti sami, jinak za poplatek 100 €), pobytová taxa viz str. 39.
» **Vratná kauce**: 100 €, 500 € mládežnické skupiny.
» **K dokoupení**: postýlka 21 €/týden, ložní prádlo 8 €/os., dítě navíc do 30 měsíců 5 €/den, nad 30 měsíců bez nároku na lůžko 10 €/den nebo s přistýlkou 15 €/den, plážový servis 60 €/týden (v období 08.06. - 06.09.), vše na vyžádání při rezervaci.
» **Zvířata**: malého vzrůstu povolena, na dotaz, za poplatek 40 €/pobyt a vratnou kauci 100-500 €.
» **Příjezd/odjezd**: sobota 17:00 - 20:00 hod. / sobota do 09:00 hod., kdykoli v období do 08.06. a od 07.09., min. pobyt 5 nocí. Ceny v období 06.04. - 08.06. a 07.09. - 05.10. najdete na azzurro.cz.

45 RESIDENCE **RANIERI**

Wi-Fi D

		A mono 3	B bilo 4	B1 bilo 5	C trilo 7
A	08. 06. – 15. 06. 31. 08. – 07. 09.	7750	10260	10950	12770
B	15. 06. – 22. 06.	8440	11170	12090	13910
C	22. 06. – 29. 06.	9120	12090	13000	15280
D	29. 06. – 06. 07.	11630	15050	16190	18700
E	06. 07. – 13. 07.	12310	15960	17330	19840
F	13. 07. – 03. 08.	14140	18470	19840	22800
G	03. 08. – 10. 08.	16160	20650	22220	25810
H	10. 08. – 17. 08.	17280	22220	24010	27610
I	17. 08. – 24. 08.	14590	18930	20520	23490
J	24. 08. – 31. 08.	10950	14370	15510	18010
K	07.09. – 14.09.	5290	6440	7120	8040

Co potěší:
» *zdarma plážový servis v období 11.05. - 07.06. a 07.09. - 21.09. při pobytu min. 7 nocí.*

Elegantní **residence RANIERI** (Via Veneto) stojí na klidném místě nedaleko pláže v centru klidnější části Bibione Lido del Sole. Residence má výtah a kryté parkovací místo pro každý apartmán. Apartmány mají vlastní sociální zařízení, TV/SAT, **Wi-Fi**, mikrovlnnou troubu, klimatizaci, trezor, pračku a balkon. Apartmán trilo má navíc myčku. K dispozici jsou také další typy apartmánů (více na azzurro.cz).

» **Vzdálenost od pláže:** 80 m.
» **mono** - obývací pokoj s rozkládacím dvougaučem, rozkládacím křeslem a kuchyňským koutem.
» **bilo** - ložnice s manželskou postelí a případně dalším lůžkem (B1 bilo 5), obývací pokoj s rozkládacím dvougaučem a kuchyňským koutem.
» **trilo** - ložnice s manželskou postelí a dalším lůžkem nebo rozkládacím křeslem, ložnice se dvěma lůžky, obývací pokoj se dvěma rozkládacími křesly a kuchyňským koutem.

» **V ceně**: pronájem apartmánu na 7 nocí, spotřeba vody, plynu a elektřiny, klimatizace, delegát.
» **Povinné poplatky na místě**: závěrečný úklid 70 € (mono), 90 € (bilo), 110 € (trilo), pokud klienti neuklidí sami (kuchyň uklízí klienti sami, jinak za poplatek 100 €/pobyt), pobytová taxa viz str. 39.
» **Vratná kauce**: 100 €, 500 € mládežnické skupiny.
» **K dokoupení**: postýlka 21 €/týden, ložní prádlo 8 €/os., ručníky 7 €/os., dítě navíc do 30 měsíců 5 €/den, nad 30 měsíců bez nároku na lůžko 10 €/den nebo s přistýlkou 15 €/den, plážový servis 60 €/týden (v období 08.06. - 06.09.), vše na vyžádání při rezervaci.
» **Zvířata**: malého vzrůstu povolena, na dotaz, za poplatek 40 €/pobyt a vratnou kauci 100-500 €.
» **Příjezd/odjezd**: sobota 17:00 - 20:00 hod. / sobota do 09:00 hod., kdykoli v období do 08.06. a od 07.09., min. pobyt 5 nocí. Ceny v období 06.04. - 08.06. a 14.09. - 05.10. najdete na azzurro.cz

37 48 VILLAGGIO **LIDO DEL SOLE**

Wi-Fi D

residence

vilky

		residence				vilky	
		B bilo 5	B1 bilo 5	C trilo 7	C1 trilo 7	B bilo 5	C trilo 7
A	27. 04. – 25. 05. 07. 09. – 21. 09.	6210	6890	8040	8730	7580	10340
B	25. 05. – 08. 06.	9650	10340	11950	12640	11260	14020
C	08. 06. – 15. 06. 31. 08. – 07. 09.	12310	13000	15050	15960	13680	16870
D	15. 06. – 29. 06.	14140	14820	16870	17790	15510	19150
E	29. 06. – 06. 07. 24. 08. – 31. 08.	17790	18470	21210	22120	19380	23710
F	06. 07. – 13. 07. 17. 08. – 24. 08.	19380	20290	22800	23940	21210	25310
G	13. 07. – 17. 08.	20200	21100	23790	24910	21770	26480

Co potěší:
- *sleva 5% v období 29.06. - 24.08. při objednávce do 29.03.*
- *sleva 10% v období 27.04. - 29.06. a 24.08. - 21.09. při objednávce do 29.03.*
- *14=11 v období 27.04. - 15.06. a 07.09. - 21.09.*
- *14=12 v období 08.06. - 06.07. a 24.08. - 14.09.*
- *14=13 v období 29.06. - 10.08. a 17.08. - 31.08.*

Villaggio LIDO DEL SOLE (Via delle Nazioni) tvoří dva sousedící podobné komplexy. V obou jsou apartmány ve vícepatrových residencích s výtahem a jednopatrových vilkách, **dětský bazén** a **bazén** pro dospělé se solární terasou, dětské hřiště a rozlehlá zahrada s piniemi. Klientům je k dispozici také recepce, **Wi-Fi** v nedalekém baru Sporting, společné barbecue, prádelna a animace (na pláži nebo u baru Sporting). Apartmány v residencích typu B a C jsou v patře s terasou, typ B1 a C1 v přízemí se zahrádkou. Apartmány ve vilkách jsou mezonetové s vnitřním schodištěm, v přízemí je malá zahrádka a v patře terasa. Všechny apartmány jsou moderně vybaveny, mají vlastní sociální zařízení, TV/SAT, trezor, kávovar, vyhrazené parkovací místo a většina také klimatizaci.

- **Vzdálenost od pláže:** 550 m.
- **bilo** - ložnice s manželskou postelí a dalším lůžkem (typ residence může mít výjimečně patrovou postel), obývací pokoj s rozkládacím dvougaučem a kuchyňským koutem.
- **trilo** - ložnice s manželskou postelí, ložnice se třemi lůžky (typ residence může mít výjimečně patrovou postel), obývací pokoj s rozkládacím dvougaučem a kuchyňským koutem.

- **V ceně**: pronájem apartmánu na 7 nocí, spotřeba vody, plynu a elektřiny, delegát.
- **Povinné poplatky na místě**: plážový servis 45 €/týden (18.05. - 31.05. a 07.09. - 22.09.) a 60 € (01.06. - 06.09.), závěrečný úklid 45 €, pokud klienti neuklidí sami, pobytová taxa viz str. 39.
- **Vratná kauce**: 100 €.
- **K dokoupení**: ložní prádlo 6 €/os., postýlka 4 €/den, vše na vyžádání při rezervaci.
- **Zvířata**: nepovolena.
- **Příjezd/odjezd**: sobota 16:00 - 19:30 hod. / sobota do 10:00 hod., kdykoli v období do 15.06. a od 14.09., min. pobyt 4 noci.

36 HOTEL **ALEMAGNA******

Wi-Fi D

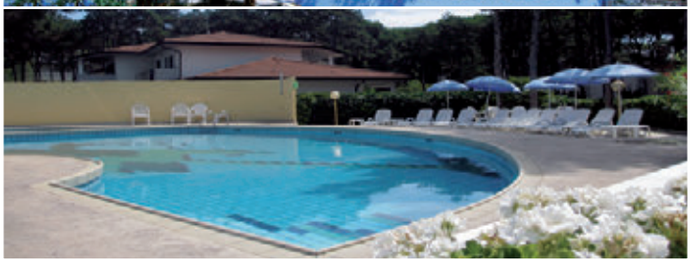

		snídaně	polopenze	plná penze
A	15. 06. – 22. 06.	12360	15190	16660
B	22. 06. – 06. 07.	13010	15840	17310
C	06. 07. – 13. 07.	13690	16500	18720
D	13. 07. – 03. 08. 24. 08. – 31. 08.	13800	16610	18960
E	03. 08. – 10. 08.	15220	17990	20310
F	10. 08. – 17. 08.	15460	18220	20540
G	17. 08. – 24. 08.	14040	16840	19190
H	31. 08. – 07. 09.	13120	15950	17550
I	07. 09. – 14. 09.	12230	15060	16530

Co potěší:
- *sleva 5% při objednávce do 30.04.*
- *sleva 7=6 v období 30.05. - 06.07. a 01.09. - 22.09.*
- *slev 4=3 v období 08.09. - 22.09.*
- *zdarma dítě do 7 let jako 3. osoba ve dvoulůžkovém pokoji s balkonem*
- *sleva 50% pro 1-2 děti do 10 let s 1 dospělým na pokoji, min. pobyt 7 nocí.*

Elegantní **hotel ALEMAGNA****** (Viale Michelangelo) je situován v klidné zóně Bibione Lido del Sole uprostřed piniového háje a zároveň nedaleko pláže, obchůdků a restaurací. K hotelu náleží privátní pláž, **bazén** s dětskou částí, solární terasa s lehátky, půjčovna kol (za poplatek), restaurace, bar s terasou, **Wi-Fi**, společenská místnost s TV, knihovna, výtah a parkoviště (na vyžádání, za poplatek). Parkovat bezplatně lze na ulici před hotelem (omezená kapacita). Všechna jídla v hotelu jsou podávána formou bufetu, včetně nápojů. Pro děti je k dispozici dětské hřiště, jednou týdně animace v hotelu, miniklub na pláži (cca od poloviny června do začátku září), dětské menu a odpolední svačinka. Rodiny mohou využít možnost ohřevu jídel v mikrovlnné troubě a zapůjčení sportovního kočárku, židličky, vaničky, ohřívače lahví, přebalovacího pultu a zábran k posteli. Za poplatek jsou klientům k dispozici plážové osušky, hlídání dětí, praní nebo masáže. Všechny pokoje jsou vybaveny vlastním sociálním zařízením, fénem, TV/SAT, **Wi-Fi**, telefonem, trezorem, minibarem, topením, klimatizací a menším balkonem. Dvoulůžkové pokoje mohou mít přistýlku pro dítě do 10 let. K dispozici jsou také pokoje až pro 6 osob (více na azzurro.cz), propojené pokoje a pokoje s bezbariérovým přístupem (na vyžádání).

- **Vzdálenost od pláže:** 300 m.

- **V ceně**: snídaně, polopenze nebo plná penze (vše formou bufetu včetně nápojů, plná penze začíná večeří a končí snídaní) na osobu a 7 nocí ve dvoulůžkovém pokoji, klimatizace, plážový servis (od 4. řady), delegát.
- **Povinné poplatky na místě**: pobytová taxa viz str. 39.
- **Slevy 3. osoba:** 7-10 let ...50%. Dítě do 7 let zdarma (včetně postýlky nebo přistýlky).
- **Příplatky**: dvoulůžkový pokoj obsazený 1 os. 25 €/den, plážová osuška 1 €/den, parkovací místo 8 €/den, půjčovna kol 1 €/hod.
- **Zvířata**: malého vzrůstu povolena, na dotaz, za poplatek 5 €/den do 4 kg, 10 €/nad 4 kg.
- **Příjezd/odjezd**: sobota 15:00 - 19:00 hod. / sobota do 10:00 hod., min. pobyt 7 nocí, pobyty na jiný počet nocí na vyžádání a za příplatek. Ceny v období do 15.06. a od 14.09. najdete na azzurro.cz.

Bibione Lido del Sole

» **bibionelidodelsole.azzurro.cz**

BIBIONE LIDO DEL SOLE

více na **azzurro.cz**

29 villaggio CAMPIELLO DEL SOLE (Bibione Lido del Sole)

Výjimečně situované villaggio na rozlehlém pozemku v klidné části v těsné blízkosti pláže má bazén, dětský bazén, krytá parkovací místa a komfortní apartmány s vlastním sociálním zařízením, TV, trezorem, pračkou, mikrovlnnou troubou a klimatizací.

44 residence RIALTO (Bibione Lido del Sole)

Residence se nachází na prostorném pozemku porostlém piniemi. Je tvořena hlavní budovou s výtahem a k ní přistavěnými jednopatrovými vilkami. Klienti mají k dispozici bazén, dětský bazén, animace a parkoviště. Všechny apartmány mají vlastní sociální zařízení, TV/SAT, kávovar, mikrovlnnou troubu, klimatizaci a balkon nebo zahrádku.

46 residence CASTELLO (Bibione Lido del Sole)

Residence se nachází na prostorném pozemku porostlém piniemi. Je tvořena residencí s výtahem a k ní přistavěnými jednopatrovými vilkami. Klienti mají k dispozici bazén, dětský bazén, animace (na pláži nebo u baru Sporting), dětské hřiště, každý apartmán má vyhrazené parkovací místo. Všechny apartmány jsou pěkně vybaveny, s vlastním sociálním zařízením, TV/SAT, kávovarem, klimatizací a balkonem nebo terasou v přízemí.

43 hotel NEVADA* (Bibione Lido del Sole)**

Hotel se nachází pár kroků od pláže i obchodů a restaurací. Klientům je k dispozici recepce, dětský koutek, výtah, terasa, bar, restaurace s možností dětského menu, půjčovna kol a krytá parkovací místa. Pro děti je na vyžádání k dispozici veškerý potřebný servis. Všechny pokoje mají vlastní sociální zařízení, fén, TV, Wi-Fi, trezor, ledničku, telefon, klimatizaci, topení a menší balkon.

Více informací najdete na **bibionelidodelsole.azzurro.cz**

Bibione Pineda

» **bibionepineda.azzurro.cz**

BIBIONE PINEDA

více na **azzurro.cz**

10 vily MAILA (Bibione Pineda)

Vily se nacházejí v blízkosti pláže a nabízejí přízemní apartmány s venkovním parkovacím místem. Apartmány mají vlastní sociální zařízení, TV a venkovní posezení.

12 vila DEGLI ACERI (Bibione Pineda)

Dvouapartmánová vila je situována v centrální části Bibione Pineda. Účelně vybavené apartmány mají vlastní sociální zařízení, TV/SAT, klimatizaci, zahrádku, parkovací místo a na vyžádání také pračku.

18 vila EMMA (Bibione Pineda)

Dvouapartmánová vila je na klidném místě mimo hlavní ruch, klientům je k dispozici společná zahrada a parkovací místa pod přístřeškem. Apartmán je jeden v přízemí, druhý v prvním patře s terasou, oba mají vlastní sociální zařízení.

19 vily SCHIERA (Bibione Pineda)

Řadové vily nabízejí ubytování pro milovníky klidu v blízkosti pláže. Klientům je k dispozici parkoviště. Apartmány jsou mezonetové s vnitřním schodištěm v přízemí a prvním patře a mají vlastní sociální zařízení, TV/SAT, trezor, vlastní zahrádku a balkon.

Více informací najdete na
bibionepineda.azzurro.cz

8 RESIDENCE **GEMINI**

D

Na klidném místě s piniemi a přitom nedaleko pláže se nachází **residence GEMINI** (Via delle Agavi), která má výtahy (část budovy bez výtahu), kryté parkovací místo pro každý apartmán a na střeše **bazén** pro dospělé, **dětský bazén** a solární terasu. Apartmány mají vlastní sociální zařízení, balkon, většinou TV a trezor, některé apartmány klimatizaci (viz tabulka). K dispozici jsou i další typy apartmánů: zrenovované, v přízemí či s dvojím sociálním zařízením (více na azzurro.cz).

» **Vzdálenost od pláže:** 300 m.
» **bilo** - ložnice s manželskou postelí případně dalším lůžkem, obývací pokoj s rozkládacím dvougaučem a kuchyňským koutem.
» **trilo** - ložnice s manželskou postelí, ložnice se dvěma nebo třemi lůžky (mohou být menší lůžka cca 160 cm vhodná spíše pro děti), obývací pokoj s rozkládacím dvougaučem a kuchyňským koutem.

		bez klimatizace			s klimatizací		
		B4 bilo 4	B3 bilo 5	C4 trilo 6/7	B4 bilo 4	B3 bilo 5	C4 trilo 6/7
A	08. 06. – 29. 06.	13420	14590	14820	14590	15510	17130
B	29. 06. – 13. 07.	17300	18700	19150	18700	20070	22150
C	13. 07. – 03. 08.	17790	19380	19840	19380	20780	23060
D	03. 08. – 10. 08.	18850	20680	21130	20680	22250	24750
E	10. 08. – 24. 08.	19530	21350	22030	21350	22920	25650
F	24. 08. – 31. 08.	15930	17300	17560	17300	18470	20290
G	31. 08. – 07. 09.	13840	15020	15250	15020	15930	17560
H	07. 09. – 14. 09.	9740	10650	10650	10650	11110	12280

» **V ceně**: pronájem apartmánu na 7 nocí, spotřeba vody, plynu a elektřiny, klimatizace (viz tabulka), plážový servis, delegát.
» **Povinné poplatky na místě**: závěrečný úklid 50 €, pokud klienti neuklidí sami, pobytová taxa viz str. 39.
» **Vratná kauce**: 100 €.
» **K dokoupení**: postýlka 20 €/týden, ložní prádlo nebo ručníky 8 €/os., plážový servis navíc cca 8 €/den (v období 29.04. - 10.05. a 09.09. - 22.09.), cca 15,50 € (11.05. - 31.05. a 02.09. - 08.09.), cca 18 € (01.06. - 01.09.), vše na vyžádání při rezervaci.
» **Zvířata**: na dotaz.
» **Příjezd/odjezd**: sobota 17:00 - 20:00 hod. / sobota do 10:00 hod. Ceny v období 13.04. - 08.06. a 14.09. - 05.10. najdete na azzurro.cz.

23 RESIDENCE **CORINZIA**

D

výhled z residence

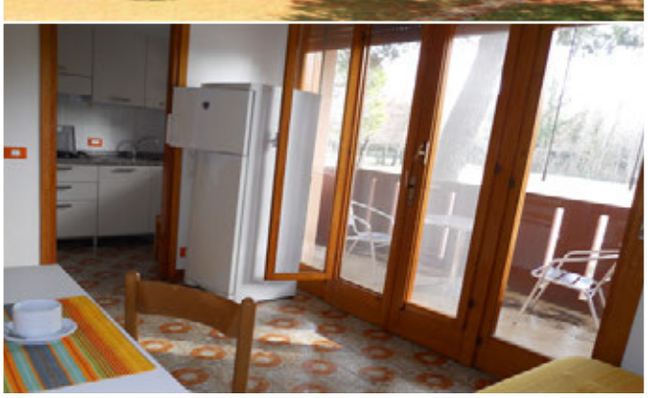

Na pěkném místě nedaleko pláže oddělené piniovým hájem se nachází **residence CORINZIA** (Via delle Ninfee). Klientům je k dispozici výtah a vyhrazené parkovací místo pro každý apartmán, většinou kryté. Apartmány mají vlastní sociální zařízení, zpravidla trezor, TV/SAT, klimatizaci a balkon.

» **Vzdálenost od pláže:** 180 m.
» **bilo** - ložnice s manželskou postelí, obývací pokoj s rozkládacím dvougaučem a kuchyňským koutem.
» **trilo** - ložnice s manželskou postelí, ložnice se dvěma lůžky, obývací pokoj s rozkládacím dvougaučem a kuchyňským koutem.

		B bilo 4	C trilo 6
A	01. 06. – 08. 06.	11200	13530
B	08. 06. – 29. 06.	14110	17360
C	29. 06. – 13. 07.	18240	22610
D	13. 07. – 03. 08.	18930	23550
E	03. 08. – 10. 08.	20230	25200
F	10. 08. – 24. 08.	20900	26130
G	24. 08. – 31. 08.	16840	20780
H	31. 08. – 07. 09.	14530	17790
I	07. 09. – 14. 09.	10420	12510

» **V ceně**: pronájem apartmánu na 7 nocí, spotřeba vody, plynu a elektřiny, plážový servis, klimatizace, delegát.
» **Povinné poplatky na místě**: závěrečný úklid 50 €, pokud klienti neuklidí sami, pobytová taxa viz str. 39.
» **Vratná kauce**: 100 €.
» **K dokoupení**: postýlka 20 €/týden, ložní prádlo nebo ručníky 8 €/os., plážový servis navíc cca 8 €/den (v období 29.04. - 10.05. a 09.09. - 22.09.), cca 15,50 € (11.05. - 31.05. a 02.09. - 08.09.), cca 18 € (01.06. - 01.09.), vše na vyžádání při rezervaci.
» **Zvířata**: nepovolena.
» **Příjezd/odjezd**: sobota 17:00 - 20:00 hod. / sobota do 10:00 hod. Ceny v období 13.04. - 01.06. a 14.09. - 05.10. najdete na azzurro.cz

3 RESIDENCE **AL PARCO**

Wi-Fi D

Komfortní **residence AL PARCO** (Via delle Acacie) se nachází na klidném místě, disponuje krytými parkovacími místy v suterénu budovy, výtahem, prádelnou, **Wi-Fi** (ve společných prostorách, za poplatek) a bezbariérovým přístupem. Klientům je k dispozici **bazén** pro dospělé, **dětský bazén** a dětské hřiště. K pláži vede cesta přes menší lesík. Nedaleko residence se nacházejí obchody. Elegantní apartmány mají vlastní sociální zařízení, fén, TV/SAT, mikrovlnnou troubu, trezor, telefon, klimatizaci a topení. Apartmány se nacházejí v patře s balkonem, typ C trilo 6 v přízemí se zahrádkou. K dispozici jsou také další typy apartmánů, např. s dvojím sociálním zařízením nebo mezonetové až pro 9 osob (více na azzurro.cz).

- **Vzdálenost od pláže:** 200 m.
- **bilo** - ložnice s manželskou postelí a případně dalším lůžkem (bilo 5), obývací pokoj s rozkládacím dvougaučem a kuchyňským koutem.
- **trilo** - ložnice s manželskou postelí a případně dalším lůžkem (trilo 7), ložnice se dvěma lůžky (trilo 6) nebo patrovou postelí (trilo 7), obývací pokoj s rozkládacím dvougaučem a kuchyňským koutem.

		B bilo 4	B bilo 5	C trilo 6	C trilo 7
A	22. 06. – 29. 06.	21900	24230	27910	27720
B	29. 06. – 06. 07.	24620	27330	31400	31010
C	06. 07. – 13. 07.	25970	28880	33140	32760
D	13. 07. – 27. 07.	27330	30430	34890	34500
E	27. 07. – 03. 08.	28100	31210	35860	35470
F	03. 08. – 10. 08.	29570	32810	37770	37390
G	10. 08. – 17. 08.	30910	34340	39490	39110
H	17. 08. – 24. 08.	28690	31790	36630	36250
I	24. 08. – 31. 08.	23260	25780	29660	29270
J	31. 08. – 07. 09.	17830	19770	22680	22480
K	07. 09. – 14. 09.	10850	12210	13960	13760

Co potěší:

- *sleva 10% v období do 08.06. a od 07.09. při objednávce do 28.02., min. pobyt 7 nocí*

- **V ceně**: pronájem apartmánu na 7 nocí, spotřeba vody, plynu a elektřiny, závěrečný úklid (kuchyňský kout uklízí klienti sami, jinak za poplatek 40-80 €), ložní prádlo, ručníky, klimatizace, plážový servis (v období 13.04. - 29.09.), delegát.
- **Povinné poplatky na místě**: pobytová taxa viz str. 39.
- **Vratná kauce**: 100 €, 500 € mládežnické skupiny.
- **K dokoupení**: postýlka 2 €/den, sportovní kočárek 1 €/den, Wi-Fi 15 €/týden, vše na vyžádání při rezervaci.
- **Zvířata**: nepovolena.
- **Příjezd/odjezd**: sobota 17:00 - 20:00 hod. / sobota 08:00 - 09:00 hod., kdykoli do 08.06. a od 07.09., min. pobyt 5 nocí. Ceny v období 06.04. - 22.05. a 14.09. - 02.11. najdete na azzurro.cz

20 RESIDENCE **LORENA**

D

Residence LORENA (Via delle Ortensie) se nachází na klidném místě, klientům je k dispozici společná zahrada a 2 krytá parkovací místa pro každý apartmán. Apartmány mají vlastní sociální zařízení, TV a 2 balkony.

- **Vzdálenost od pláže:** 250 m.
- **penta** - 2 ložnice s manželskou postelí, ložnice s manželskou postelí a přistýlkou, ložnice s jedním lůžkem, obývací pokoj s rozkládacím dvougaučem a kuchyňským koutem.

		E penta 10
A	08. 06. – 15. 06. 31. 08. – 07. 09.	15640
B	15. 06. – 29. 06.	16780
C	29. 06. – 13. 07.	20130
D	13. 07. – 03. 08. 24. 08. – 31. 08.	22380
E	03. 08. – 24. 08.	28470
F	07. 09. – 14. 09.	8960

- **V ceně**: pronájem apartmánu na 7 nocí, spotřeba vody, plynu a elektřiny, delegát.
- **Povinné poplatky na místě**: závěrečný úklid 50 €, pokud klienti neuklidí sami, pobytová taxa viz str. 39.
- **Vratná kauce**: 50 €.
- **K dokoupení**: ložní prádlo 6 €/os., 8 €/dvoulůžko, ručníky 5 €/os., postýlka 20 €/pobyt, vše na vyžádání při rezervaci.
- **Zvířata**: povolena, na dotaz, za poplatek 30 €/pobyt.
- **Příjezd/odjezd**: sobota 16:00 - 20:00 hod. / sobota do 09:30 hod. Ceny v období do 08.06. a od 14.09. najdete na azzurro.cz

Bibione Pineda

» **bibionepineda.azzurro.cz**

BIBIONE PINEDA

více na **azzurro.cz**

3 residence LE ACACIE (Bibione Pineda)

Na klidném místě situovaná residence disponuje podzemními garážemi, výtahem, prádelnou a bezbariérovým přístupem. Klientům je k dispozici bazén, dětský bazén a Wi-Fi. K pláži vede cesta přes menší stinný lesík. Příjemně vybavené apartmány mají vlastní sociální zařízení, TV/SAT, mikrovlnnou troubu, trezor, telefon, klimatizaci a topení.

1 residence LE CARAVELLE (Bibione Pineda)

Komfortní residence se nachází na klidném místě, má výtah, bazén pro dospělé, dětský bazén a krytá i nekrytá parkovací místa. Všechny apartmány mají vlastní sociální zařízení, TV, balkon nebo terasu v přízemí a většina také klimatizaci.

2 residence GAVITELLO (Bibione Pineda)

Residence se nachází kousek od přístavu a zároveň nedaleko klidného úseku pláže na protější straně poloostrova. Klientům je k dispozici bazén, dětský bazén a parkovací místa. Apartmány mají vlastní sociální zařízení, TV, balkon a většinou také klimatizaci.

11 hotel JASMINUM (Bibione Pineda)

Komfortní hotel se nachází v klidné části, má privátní pláž, na střeše velkou solární terasu s lehátky, bazén a vířivku. Klientům je k dispozici společná zahrada, recepce, výtahy, restaurace, stolní tenis, posilovna, dětské hřiště, dětský koutek, parkoviště a půjčovna kol. Pro matky s dětmi je poskytován kompletní servis. Všechny pokoje mají vlastní sociální zařízení, fén, TV/SAT, Wi-Fi, telefon, trezor, minibar, klimatizaci a balkon

Více informací najdete na **bibionepineda.azzurro.cz**

Viale Altanea
Viale Bella Nicolata
Via Brazza
Via Posmunte
Via Lagosta
Via Cocco
Via Rai
Via Unsago
Via Sarpa
Via Ca' Ronzani
Via Ca' Ronzani
Via Ca' Ronzani

Caorle Ponente

čís.	název	str.
63	RESIDENCE ONDA AZZURRA	web
64	VILA GIULIANA	web
65	VILLAGGIO LUNA	69
66	RESIDENCE EX-CANTINON	web
67	REDIDENCE LIVENZA	web
68	RESIDENCE HOLIDAY, AL PARCO	web
69	HOTEL EUROPA***, DANIELI***s, TIZIAN	web
	RESIDENCE DUCA DEGLI ABRUZZI	web
70	RESIDENCE PINETA	web
71	RESIDENCE AGNESE	web
72	RESIDENCE CRISTINA	web
73	RESIDENCE ESPERIA, DELFINO	web
74	VILA TABINO	web
75	RESIDENCE SELENIS	67
76	RESIDENCE VESPUCCI	web
77	RESIDENCE CRISTOFORO COLOMBO	67
	RESIDENCE PANFILO	66

čís.	název	str.
78	HOTEL TOURING***	70
79	RESIDENCE ALESSANDRO	web
80	RESIDENCE VEGA	web
81	VILA GIULIANA	web
82	RES. ZEFIRO, DIAPASON, CAORLE APARTMENTS	web
	VILA SOLELUNA A MERIDIANA	web
83	VILY AMEI	web
	VILA LA CASETTA, KLEINERT, ROMOR	web
84	VILA ANASTASIA	web
85	VILA MARTA, TAMERICI	web
	VILA ZANON	web
86	RESIDENCE BARBARA, BRAIDA	web
87	RESIDENCE SOGGIORNO AURORA	68
	RESIDENCE ANNA GIULIA, RESIDENCE MARE	web
88	RESIDENCE BUONAROTTI, GIORGIONE	web
89	RESIDENCE CASA LINA	web
	HOTEL PORTOFINO, RESIDENCE ARAGOSTA	web

čís.	název	str.
90	HOTEL MICHELANGELO***	70
	HOTEL ASTORIA****, RESIDENCE UNION, TOMASELLO, MARCONI	web
91	RESIDENCE GIOTTO, MARINA	web
92	RESIDENCE CA' VIO	66
93	RESIDENCE STELLA D'ORO	68
	RES. CA' MIRA, IL MAESTRALE, STEFANIA	web
	RESIDENCE NINFEA WELLNESS & SPA	web
94	RESIDENCE TROPICI, GARBIN, MAESTRALE	web
95	HOTEL SAVOY***	web
96	HOTEL CAORLE***, RESIDENCE SPERANZA, GIERRE, CASA AUSILIA	web
97	RESIDENCE ALBATROS	web
98	RESIDENCE MARCELLA	web
99	HOTEL ADRIA SUL MARE***, RESIDENCE CLITO	web
100	RESIDENCE AL MARE	web

Caorle Levante

čís.	název	str.
101	RESIDENCE GREGORIO MAGNO, PORTO	web
102	HOTEL CLEOFE***	web
103	RESIDENCE PARCO	web
104	RESIDENCE ROBERTA	64
	RESIDENCE CASA ISTRIA	web
105	RESIDENCE GALLERIA GRAN MADO'	64
106	HOTEL SAN REMO***, RES. SERENISSIMA	web
107	VILLAGGIO DEI FIORI	65
108	VILLAGGIO HEMINGWAY	web
109	APARTHOTEL GIOIA***	web
110	VILLAGGIO MARGHERITA, RES. BENIDORM	web
111	HOTEL ANTONIANA***	web
112	HOTEL KARINZIA***	web
113	VILLAGGIO LAGUNA, VILLAGGIO ACAPULCO	web
114	VILLAGGIO CRISTINA	64
	RESIDENCE LE GINESTRE	web
115	RESIDENCE LE SOLEIL	web
116	RESIDENCE BOLOGNESE	web
117	RESIDENCE RIVIERA	web
118	RES. ZENITH, HOTEL GARDEN SEA****	web
119	RESIDENCE ARMOR	web
120	CAMPING LAGUNA VILLAGE	65

Charakter pláže

jemný, zlatavý písek, většinou placená, menší část volná, mírný vstup do moře.

Pobytová taxa

Pro rok 2019 zatím není stanovena. Výše taxy v roce 2018: **apartmány** 0,70 - 1,00 €/os./den; **campingy** 0,60 - 1,00 €/os./den; **hotely** 1,00 - 1,50 €/os./den. Taxa byla vyžadována v období 01.05. - 30.09., děti do 12 let zdarma.

Caorle už není jen jedno, protože se mezi řekou a lagunou nemá kam roztáhnout, rozrostlo se o nové části, kterých je nyní 5. Vyberte si s naší pomocí tu správnou část.

Chcete mít historické centrum na dosah? Preferujete spíš ubytování ideální pro děti? Hledáte raději klidnou část, protože do centra si vždy můžete dojet?

Od historického centra na sever leží část **„Levante“**, je spíš klidnější a díky většímu prostoru se zde rozkládají moderní, nedávno vystavěná villaggia s bazény a moderními apartmány. Pro děti bude největším lákadlem lunapark a aquapark Acquafollie.

Na jih od centra leží **„Ponente“**, které je větší a rušnější, s obchodní třídou plnou restaurací a obchůdků. Pláž je v této části mnohem užší a tím pádem mnohem zaplněnější než v Levante. Ale jste v samém centru dění, máte kousek k moři, kousek k obchodům, kousek do historického centra.

Novější částí starého Caorle je **„Porto Santa Margherita“**, které odlehlost od ruchu centra Caorle, residence často vybavené bazény a postavené v nevelké vzdálenosti od pláže přijatelné ceny v porovnání s ostatními městečky, staví na jedno z vhodných míst pro spokojenou rodinnou dovolenou.

Nejnovější části je **„Lido Altanea“**, které nabízí nejkomfortnější ubytování v apartmánech i hotelech. Pokud máte děti a vaším snem je ideální rodinná dovolená, tak Altanea je pro vás skvělou volbou. S dětmi počítá vybavení residencí i celého letoviska. Kromě plochých, písčitých pláží zde najdete dlouhé cyklistické stezky, novou obchodní galerii, restaurace a bary. V sousedství se nachází velké golfové hřiště.

„Duna Verde“ bylo od počátku záměrně budované jako protiváha k velkým turistickým střediskům. Nabízí především dostatek prostoru mezi domy, široká prostranství v celé oblasti a velké množství zeleně. V letovisku najdete moderní ubytovací kapacity, od vilek po apartmánové residence, které jsou vesměs velmi elegantně zařízené a vybavené bazény a zahradami. Ideální místo pro velmi klidnou dovolenou po roce stresu.

Víte, že:

- v Caorle máme **delegátku**, která vám ráda pomůže, když budete potřebovat?
- na místě nabízíme řadu organizovaných **výletů** i s českým doprovodem?
- do Caorle s námi dojedete **naším autobusem s kvalitou Fun&Relax firmy RegioJet (více str. 6 - 7)?**

Caorle Levante

» **caorlelevante.azzurro.cz**

CAORLE LEVANTE

více na **azzurro.cz**

108 villaggio HEMINGWAY (Caorle Levante)

Oblíbené villaggio se nachází v klidné části, nedaleko pláže a v docházkové vzdálenosti od historického centra. Je tvořeno residencí a řadovými vilkami. Klientům nabízí 2 bazény pro dospělé, dětský bazén s hydromasážní částí, solární terasu se slunečníky a lehátky a dětský koutek. K dispozici je také recepce, bar, Wi-Fi a parkovací místo pro každý apartmán. Pro děti jsou pořádány animace. Moderně vybavené apartmány mají vlastní sociální zařízení, fén, TV/SAT, klimatizaci, pračku, trezor, Wi-Fi a balkon nebo terasu.

110 villaggio MARGHERITA (Caorle Levante)

Novější villaggio se nachází v klidné části, nedaleko pláže a v docházkové vzdálenosti od historického centra. Je tvořeno řadovými vilkami a apartmány. Klientům nabízí bazén pro dospělé, dětský bazén, solární terasu s lehátky a slunečníky, dětské hřiště a parkovací místa s přístřeškem. Moderně vybavené apartmány mají vlastní sociální zařízení, pračku, myčku, TV/SAT, klimatizaci, mikrovlnnou troubu, trezor, Wi-Fi a balkon nebo zahrádku.

118 residence ZENITH (Caorle Levante)

Residence leží v klidné části, v těsné blízkosti soukromé pláže. Klientům je k dispozici výtah, prádelna, dětský koutek, společná zahrada s posezením a oplocené parkoviště. Renovované apartmány jsou moderně vybaveny, mají vlastní sociální zařízení, fén, TV, Wi-Fi, mikrovlnnou troubu (mimo typ Comfort), klimatizaci a balkon, některé s bočním nebo přímým výhledem na moře.

Více informací najdete na **caorlelevante.azzurro.cz**

114 VILLAGGIO **CRISTINA**

D

Moderní **villaggio CRISTINA** (Via Mantova) se nachází v klidné zóně a je složené z několika dvoupatrových vilek. Na oploceném pozemku je k dispozici **bazén** pro dospělé s dětskou částí, solární terasa a parkovací místo pro každý apartmán. Apartmány jsou pěkně vybavené, mají vlastní sociální zařízení, TV, pračku (bilo), klimatizaci a balkon nebo venkovní posezení.

» **Vzdálenost od pláže:** 300 m.
» **mono** (40 m²) - obývací pokoj s rozkládacím a vysouvacím dvougaučem nebo s manželskou postelí a kuchyňským koutem.
» **bilo** (50 m²) - ložnice s manželskou postelí, obývací pokoj s rozkládacím dvougaučem a kuchyňským koutem.

		mono 4	bilo 4
A	27. 04. – 25. 05. 14. 09. – 28. 09.	6400	7510
B	25. 05. – 01. 06.	9060	11690
C	01. 06. – 08. 06.	13660	16940
D	08. 06. – 15. 06. 31. 08. – 07. 09.	14400	17860
E	15. 06. – 29. 06. 24. 08. – 31. 08.	15640	20350
F	29. 06. – 03. 08. 17. 08. – 24. 08.	18970	24780
G	03. 08. – 17. 08.	23440	27660
H	07. 09. – 14. 09.	8430	10870

» **V ceně**: pronájem apartmánu na 7 nocí, závěrečný úklid, plážový servis, klimatizace, delegát.
» **Povinné poplatky na místě**: spotřeba vody, plynu a elektřiny 50 €/týden, pobytová taxa viz str. 63.
» **Vratná kauce**: nevyžaduje se.
» **K dokoupení**: ložní prádlo 40 €/apt. (mono), 50 € (bilo), postýlka 20 €/týden, vše na vyžádání při rezervaci.
» **Zvířata**: nepovolena.
» **Příjezd/odjezd**: sobota 16:00 - 19:30 hod. / sobota 09:00 - 10:00 hod.

RESIDENCE 105 **GALLERIA GRAN MADO'**, 104 **ROBERTA**

D

Galleria Gran Mado'

Roberta

Moderní novostavba **residence GALLERIA GRAN MADO'** (Corso Chiggiato) byla vybudována nedaleko pláže, v přízemí residence i v okolí se nachází obchůdky a restaurace. Klientům je k dispozici **bazén** pro dospělé s dětskou částí, solární terasa, výtah a krytá parkovací místa. Apartmány jsou moderně a vkusně vybaveny, mají vlastní sociální zařízení, TV, trezor, pračku, mikrovlnnou troubu, klimatizaci a balkon. Nedávno postavená **residence ROBERTA** (Via Vicenza) se nachází poblíž pláže a zároveň nedaleko historického centra. Klientům nabízí velký **bazén** se solární terasou, výtah a parkovací místo pro každý apartmán. Apartmány jsou moderně a vkusně vybaveny, mají vlastní sociální zařízení, TV, klimatizaci a balkon. Některé mají navíc pračku, trezor a mikrovlnnou troubu. Prostorné Superior trilo má dvojí sociální zařízení a dva balkony.

» **Vzdálenost od pláže:** 150 m Galleria Gran Mado', 200 m Roberta.
» **mono** (40 m²) - obývací pokoj s rozkládacím dvougaučem, dvěma gauči a kuchyňským koutem.
» **bilo** (50 m²) - ložnice s manželskou postelí a dalším lůžkem, obývací pokoj s rozkládacím dvougaučem a kuchyňským koutem.
» **trilo** (70 m²) - ložnice s manželskou postelí a dalším lůžkem, ložnice s manželskou (Roberta) nebo patrovou postelí, obývací pokoj s rozkládacím dvougaučem a kuchyňským koutem.
» **Superior trilo** (90 m²) - 2 ložnice s manželskou a patrovou postelí, obývací pokoj s kuchyňským koutem.

		G.MADO'	G.MADO', ROBERTA		ROBERTA
		mono 4	bilo 5	trilo 7	Superior trilo 8
A	27. 04. – 25. 05. 14. 09. – 28. 09.	7140	8130	9110	11330
B	25. 05. – 01. 06.	9720	12480	14970	17470
C	01. 06. – 08. 06.	14330	17330	19410	24630
D	08. 06. – 15. 06. 31. 08. – 07. 09.	15230	18410	20630	26170
E	15. 06. – 29. 06. 24. 08. – 31. 08.	16060	20770	23400	29070
F	29. 06. – 03. 08. 17. 08. – 24. 08.	19380	25200	29350	35170
G	03. 08. – 17. 08.	23850	28070	31610	44970
H	07. 09. – 14. 09.	9110	11700	14040	16370

» **V ceně**: pronájem apartmánu na 7 nocí, závěrečný úklid, plážový servis, klimatizace, delegát.
» **Povinné poplatky na místě**: spotřeba vody, plynu a elektřiny 50 €/týden, pobytová taxa viz str. 63.
» **Vratná kauce**: nevyžaduje se.
» **K dokoupení**: ložní prádlo 40 €/apt. (mono), 50 € (bilo), 60 € (trilo), 70 € (Superior), postýlka 20 €/týden, vše na vyžádání při rezervaci.
» **Zvířata**: nepovolena.
» **Příjezd/odjezd**: sobota 16:00 - 19:30 hod. / sobota 09:00 - 10:00 hod.

107 VILLAGGIO **DEI FIORI**

Wi-Fi D

Nedávno vybudované **villaggio DEI FIORI** (Via Firenze) se nachází v klidné zóně nedaleko centra a má k dispozici **2 bazény** a vyhrazená parkovací místa. U bazénu je k dispozici **Wi-Fi**. V těsné blízkosti se nachází dětské hřiště a supermarket. Všechny apartmány jsou pěkně vybavené, mají vlastní sociální zařízení, TV, pračku, **Wi-Fi** (na vyžádání, za poplatek), klimatizaci a balkon nebo venkovní posezení. Apartmán Superior trilo je mezonetový v patře s balkonem, vilka quadri je mezonetová se zahrádkou v přízemí a balkonem v patře.

» **Vzdálenost od pláže:** 350 m.
» **mono** - obývací pokoj s manželskou postelí, rozkládacím dvougaučem a kuchyňským koutem.
» **bilo** - ložnice s manželskou postelí a dalším lůžkem nebo patrovou postelí, obývací pokoj s rozkládacím dvougaučem nebo dvěma gauči a kuchyňským koutem.
» **trilo** - ložnice s manželskou postelí a ložnice s patrovou postelí nebo 2 ložnice s manželskou postelí, obývací pokoj s rozkládacím dvougaučem a kuchyňským koutem.
» **Superior trilo** - ložnice s manželskou postelí, ložnice s manželskou a patrovou postelí, obývací pokoj s rozkládacím dvougaučem a kuchyňským koutem.
» **quadri** - ložnice s manželskou a patrovou postelí, 2 ložnice s manželskou a patrovou postelí, obývací pokoj s kuchyňským koutem.

		mono 4	bilo 4	bilo 5/6	trilo 6	Plus trilo 6	Superior trilo 8	vilka quadri 12
A	24. 03. – 26. 05. 08. 09. – 29. 09.	10510	12340	13660	16280	16810	17600	18390
B	26. 05. – 02. 06. 01. 09. – 08. 09.	16680	22150	22930	27360	27880	28670	31270
C	02. 06. – 16. 06. 25. 08. – 01. 09.	20850	28410	28930	34920	35440	36220	39610
D	16. 06. – 30. 06.	21370	28930	29450	35440	35700	36750	40130
E	30. 06. – 28. 07. 18. 08. – 25. 08.	24500	34400	35960	43000	44040	44820	49510
F	28. 07. – 18. 08.	25140	35140	38730	44890	45910	48740	50530

Co potěší:
» *sleva 1300 Kč při zakoupení 14 denního pobytu + ložní prádlo a ručníky v ceně*

» **V ceně**: pronájem apartmánu na 7 nocí, spotřeba vody, plynu a elektřiny, závěrečný úklid, ložní prádlo, klimatizace, delegát.
» **Povinné poplatky na místě**: plážový servis 15 €/den agenturní poplatek 4 €, pobytová taxa viz str. 63.
» **Vratná kauce**: 100 €.
» **K dokoupení**: osoba navíc 7 €/den, Wi-Fi 5 €/den, sauna 10 €/hod., tenis 10 €/hod., fitness 10 €/den, snídaně 5 €/os./den, polopenze 15 €/os./den, Pizza menu 10 €/os./den, dětské menu 8 €/den.
» **Zvířata**: malého a středního vzrůstu povolena, na dotaz, za poplatek 50 €/pobyt.
» **Příjezd/odjezd**: neděle 15:30 - 18:00 hod. / neděle 08:30 - 09:30 hod.

120 CAMPING **LAGUNA VILLAGE**

Wi-Fi D

Prostorný a velmi pěkný **camping LAGUNA VILLAGE** (Viale dei Cacciatori) leží přímo u písčité pláže v části Caorle Levante, historické centrum letoviska je vzdálené cca 2 km. Camping se rozkládá na 10 ha a nabízí recepci, restauraci s pizzerií, rychlé občerstvení, supermarket, **bazén** pro dospělé (v provozu cca 20.05. - 16.09.) a bazén s různou hloubkou a vodní skluzavkou, vhodný i pro děti, hydromasáž, lehátka a slunečníky (na vyžádání, za poplatek), za poplatek pak **Wi-Fi**, trezor, půjčovnu kol a prádelnu. Dále je možné využít plážový volejbal, hřiště na fotbal a volejbal, stolní tenis a petanque, pro děti animace, miniklub, dětské tance, dětský koutek, hry a prolézačky na pláži. Maxi stany mají zavedenou elektřinu, malý kuchyňský kout s malou lednicí, 3 plotýnkovým vařičem, venkovní prostor k posezení, barbecue, tekoucí voda a sociální zařízení je společné v rámci campingu. Pěkně a účelně vybavené mobilhomy jsou prostorné a světlé, mají vlastní sociální zařízení, klimatizaci (za poplatek), barbecue a venkovní posezení. Pro každé ubytování je vyhrazeno jedno parkovací místo.

» **Vzdálenost od pláže:** 150 m.
» **Maxi** (25 m²) - ložnice s manželskou postelí, ložnice se třemi lůžky, předsíňka s malým kuchyňským koutem a případně s dalším lůžkem. 5. a 6. osoba za poplatek.
» **Premium** (29 m²) - ložnice s manželskou postelí, 2 ložnice se dvěma lůžky, obývací pokoj s gaučem a kuchyňským koutem. 5. - 7. osoba za poplatek.

		stan	mobilhome
		Maxi 4	Premium 4
A	20. 04. – 18. 05.	-	10110
B	18. 05. – 25. 05.	5470	10030
C	25. 05. – 01. 06.	7300	11860
D	01. 06. – 08. 06.	7300	12770
E	08. 06. – 15. 06.	9120	17330
F	15. 06. – 22. 06.	10950	20070
G	22. 06. – 29. 06.	10950	23710
H	29. 06. – 06. 07.	11860	27360
I	06. 07. – 13. 07.	13680	30100
J	13. 07. – 20. 07.	15260	32320
K	20. 07. – 27. 07.	17950	32320
L	27. 07. – 03. 08.	20070	32840
M	03. 08. – 10. 08.	21890	32840
N	10. 08. – 17. 08.	20980	31010
O	17. 08. – 24. 08.	18240	29190
P	24. 08. – 31. 08.	12770	22800
Q	31. 08. – 07. 09.	8210	18240
R	07. 09. – 14. 09.	5520	10110

Co potěší: (slevy 4=3, 7=4, 7=5, 7=6 a 14=10 platí i pro 5. - 7. osobu)
» *sleva 650 Kč mobilhome/týden při objednávce do 28.02.*
» *4=3 a 7=4 v období 11.05. - 18.05. (pouze MH Premium) a 18.05. - 25.05.*
» *7=5 v období 18.04. - 27.04. (pouze MH Premium), 25.05. - 08.06. a 07.09. - 15.09.*
» *7=6 v období 27.04. - 11.05. (pouze MH Premium), 08.06. - 06.07. a 31.08. - 07.09.*
» *14=10 v období 18.04. - 11.05. (pouze MH Premium), 25.05. - 06.07. a 31.08 - 15.09.*

» **V ceně**: pronájem stanu/mobilhomu na 7 nocí, spotřeba vody, plynu a elektřiny, delegát.
» **Povinné poplatky na místě**: závěrečný úklid 40 € (Maxi), 50 € (Premium), pokud klienti neuklidí sami, pobytová taxa viz str. 63.
» **Vratná kauce**: 100 €.
» **K dokoupení**: 5., 6. a 7. osoba 140 Kč/os./den, postýlka 2 €/den, ložní prádlo 15 €/os., 20 €/dvoulůžko, klimatizace 5 €/den (mobilhome), Wi-Fi cca 3 €/hod., 10 €/ 5 hod., 20 €/ 20 hod., 40 €/ 60 hod., vše na vyžádání při rezervaci.
» **Zvířata**: nepovolena.
» **Příjezd/odjezd**: sobota 16:00 - 20:00 hod. / sobota do 10:00 hod., kdykoli v období 08.06. – 29.06. min. pobyt 7 nocí, kdykoli v období 18.04. - 08.06. a 07.09. - 15.09. min. pobyt 3 noci.

Caorle Levante

» **caorlelevante.azzurro.cz**

CAORLE LEVANTE

více na **azzurro.cz**

Aquapark

AQUAFOLLIE se nachází jen 5 minut chůze z centra Caorle. Díky své různorodosti je rájem pro děti i dospělé. Z nabízených atrakcí stojí za zmínku nový 150 m tobogán, několik obřích skluzavek, vodopád, bazén s umělými vlnami, bazén s hydromasážní částí či bazény pro děti s menšími tobogány a bazén pro nejmenší se skluzavkami. O zábavu se mimo jiné postarají i animační programy. Součástí parku je i solární terasa, dětská herna, trampolíny, bufet, piknik zóna a bezplatné parkoviště.
www.aquafollie.it

101 **hotel GARDEN SEA**** (Caorle Levante)**

Komfortní hotel se nachází v bezprostřední blízkosti pláže a zároveň nedaleko historického centra. K hotelu náleží privátní pláž, bazén pro dospělé s hydromasážní částí, dětský bazén, dále prostorná terasa se slunečníky a lehátky. Hotel nabízí možnost využití sauny a masáží. Klientům je k dispozici dále recepce, výtah, Wi-Fi, bar s panoramatickým výhledem, salonek s TV/SAT, čítárna, restaurace s vynikající gastronomií, parkoviště a půjčovna kol včetně dětské sedačky. Pro děti je k dispozici miniklub, animace, dětské hřiště, dětské postýlky, zábrany k posteli, jídelní židličky, možnost zapůjčení kočárku, dětské menu a hlídání dětí. Všechny pokoje mají elegantní a vkusný interiér s veškerým komfortem, vlastní sociální zařízení, fén, TV/SAT, Wi-Fi, minibar, klimatizaci a balkon.

Více informací najdete na
caorlelevante.azzurro.cz

Caorle Ponente

» **caorleponente.azzurro.cz**

CAORLE PONENTE

více na **azzurro.cz**

90 residence TOMASELLO (Caorle Ponente)

Menší residence leží přímo u pláže a nedaleko historického centra. Pěkně vybavený apartmán má vlastní sociální zařízení, TV, klimatizaci, pračku a balkon s výhledem na moře.

86 residence BRAIDA (Caorle Ponente)

Residence leží na hlavní třídě s obchody a restauracemi, nedaleko soukromé pláže. Klientům nabízí výtah a parkovací místo pro každý apartmán. Pěkně vybavené apartmány mají vlastní sociální zařízení, pračku, TV, klimatizaci, trezor a balkon.

96 residence CASA AUSILIA (Caorle Ponente)

Menší residence je oblíbená pro svoji výhodnou polohu v těsné blízkosti pláže a nedaleko historického centra. Pěkně vybavené apartmány mají vlastní sociální zařízení, TV, klimatizaci, mikrovlnnou troubu a balkon. Ke každému apartmánu náleží parkovací místo.

Více informací najdete na **caorleponente.azzurro.cz**

77 RESIDENCE **PANFILO**

Wi-Fi D

Příjemná **residence PANFILO** (Via S. Margherita) se nachází pár metrů od pláže a cca 1 km od historického centra, pro svou výbornou polohu je velmi oblíbená. V residenci je výtah, recepce a krytá i nekrytá parkovací místa. V přízemí je klientům k dispozici **Wi-Fi**, restaurace, kavárna s terasou a několik obchůdků. Apartmány jsou účelně vybaveny, mají vlastní sociální zařízení, TV/SAT, klimatizaci a prostorný balkon (mimo C3), některé s přímým výhledem na moře (typ C2 a D s bočním výhledem), typ A2 a B2 s výhledem do vnitrobloku, typ A3 a B3 s výhledem do ulice.

» **Vzdálenost od pláže:** 60 m.

» **mono** - obývací pokoj se dvěma rozkládacími dvougauči, případně patrovou postelí (některé A2) a kuchyňským koutem.
» **bilo** - ložnice s manželskou postelí a případně dalším lůžkem, obývací pokoj s rozkládacím dvougaučem a kuchyňským koutem.
» **trilo** - ložnice s manželskou postelí, ložnice se dvěma lůžky, obývací pokoj s rozkládacím dvougaučem a kuchyňským koutem.
» **quadri** - ložnice s manželskou postelí, 2 ložnice se dvěma lůžky, obývací pokoj s rozkládacím dvougaučem a kuchyňským koutem.

		A1 mono 4	A2 mono 4	A3 mono 4	B1 bilo 4/5	B2 bilo 5	B3 bilo 4	C1 trilo 6	C2 trilo 5/6	C3 trilo 6	D quadri 8
A	27. 04. – 25. 05. 14. 09. – 28. 09.	6070	5450	5650	8310	6660	6860	9290	8900	7680	10510
B	25. 05. – 08. 06. 07. 09. – 14. 09.	8080	6860	7090	10700	8500	9290	12940	11720	9720	14350
C	08. 06. – 15. 06. 31. 08. – 07. 09.	9450	8440	8830	12250	10230	11040	15050	14040	11240	17070
D	15. 06. – 22. 06.	10850	9840	10230	14240	11630	12440	17460	15860	12830	19250
E	22. 06. – 29. 06.	12830	11630	12050	17850	13650	14850	20880	19870	16260	23880
F	29. 06. – 06. 07. 24. 08. – 31. 08.	15250	13450	14460	20650	16840	17660	23880	22870	19060	26870
G	06. 07. – 03. 08.	17230	14980	15990	23810	18630	20100	27490	26680	21760	30950
H	03. 08. – 24. 08.	17760	15550	16580	24430	19400	21190	28470	27290	22410	31900

Co potěší:
» *sleva 5% v období 27.04. - 03.08. a 24.08. - 28.09. při objednávce do 28.02.*
» *14=11 v období 27.04. - 15.06. a 07.09. - 21.09.*
» *14=12 v období 08.06. - 29.06. a 31.08. - 14.09.*
» *14=13 v období 22.06. - 06.07., 20.07. - 03.08. a 17.08 - 31.08.*

» **V ceně**: pronájem apartmánu na 7 nocí, klimatizace, delegát.
» **Povinné poplatky na místě**: spotřeba vody, plynu a elektřiny 40 €/týden, závěrečný úklid 50 €, pokud klienti neuklidí sami, pobytová taxa viz str. 63.
» **Vratná kauce**: 100 €.
» **K dokoupení**: ložní prádlo 6 €/os., postýlka 4 €/den, plážový servis 30 €/týden (v období 27.04. - 01.06. a 07.09. - 28.09.) a 60 € (01.06. - 07.09.), vše na vyžádání při rezervaci.
» **Zvířata**: na dotaz.
» **Příjezd/odjezd**: sobota 16:00 - 19:00 hod. / sobota do 10:00 hod., kdykoli v období 27.04. - 08.06. a 07.09. - 28.09. min. pobyt 4 noci.

92 RESIDENCE **CA' VIO**

D

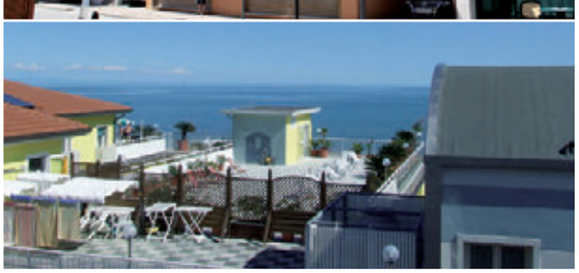

Oblíbená **residence CA' VIO** (Viale G. Marconi) leží nedaleko pláže a cca 600 m od historického centra. Residence má výtah. Apartmány jsou jednoduše vybavené s vlastním sociálním zařízením, TV, klimatizací a balkonem (některý typ B2 bez balkonu). Apartmán typu C2 je podkrovní s terasou a výhledem na moře.

» **Vzdálenost od pláže:** 50 m.
» **bilo** - ložnice s manželskou postelí a dalším lůžkem, obývací pokoj s gaučem (B2) případně s rozkládacím dvougaučem a kuchyňským koutem.
» **trilo** - ložnice s manželskou postelí a případně s dalším lůžkem, ložnice se dvěma lůžky, obývací pokoj případně s rozkládacím dvougaučem (C2) a kuchyňským koutem.

		B1 bilo 3	B2 bilo 4	C1 trilo 5	C2 trilo 6
A	27. 04. – 25. 05. 14. 09. – 28. 09.	5060	5450	6070	6660
B	25. 05. – 08. 06. 07. 09. – 14. 09.	6270	6860	8080	8500
C	08. 06. – 15. 06. 31. 08. – 07. 09.	7430	8440	9450	10230
D	15. 06. – 22. 06.	8630	9840	10850	11630
E	22. 06. – 29. 06.	11040	11630	12830	13650
F	29. 06. – 06. 07. 24. 08. – 31. 08.	12440	13450	15250	16840
G	06. 07. – 03. 08.	13750	14980	17230	18630
H	03. 08. – 24. 08.	14140	15550	17760	19400

Co potěší:
» *sleva 5% v období 27.04. - 03.08. a 24.08. - 28.09. při objednávce do 28.02.*
» *14=10 v období 27.04. - 15.06. a 07.09. - 21.09.*
» *14=11 v období 08.06. - 22.06. a 31.08. - 14.09.*
» *14=12 v období 15.06. - 13.07. a 24.08. - 07.09.*
» *14=13 v období 06.07. - 20.07. a 20.07. - 10.08.*
» *21=14 v období 27.04. - 22.06. a 07.09. - 28.09.*

» **V ceně**: pronájem apartmánu na 7 nocí, klimatizace, delegát.
» **Povinné poplatky na místě**: spotřeba vody, plynu a elektřiny 40 €/týden, závěrečný úklid 50 €, pokud klienti neuklidí sami, pobytová taxa viz str. 63.
» **Vratná kauce**: 100 €.
» **K dokoupení**: ložní prádlo 6 €/os., postýlka 4 €/den, plážový servis 30 €/týden (v období 27.04. - 01.06. a 07.09. - 28.09.) a 60 € (01.06. - 07.09.), vše na vyžádání při rezervaci.
» **Zvířata**: na dotaz.
» **Příjezd/odjezd**: sobota 16:00 - 19:00 hod. / sobota do 10:00 hod., kdykoli v období 27.04. - 08.06. a 07.09. - 28.09. min. pobyt 4 noci.

77 RESIDENCE **CRISTOFORO COLOMBO**

D

Moderní **residence CRISTOFORO COLOMBO** (Viale S. Margherita) leží jen pár kroků od pláže a cca 1 km od historického centra. Klientům je k dispozici výtah, **2 bazény** (v provozu cca 11.05. - 15.09.) na střeše s lehátky a panoramatickým výhledem, krytá parkovací místa. Komfortní apartmány mají vlastní sociální zařízení, TV, klimatizaci a balkon.

- **Vzdálenost od pláže:** 50 m.
- **mono** (40 m²) - obývací pokoj s rozkládacím dvougaučem, dvěma gauči a kuchyňským koutem.
- **bilo** (50 m²) - ložnice s manželskou postelí, obývací pokoj s rozkládacím dvougaučem, případně dalším lůžkem a kuchyňským koutem.
- **trilo** (70 m²) - ložnice s manželskou postelí, ložnice se dvěma lůžky, obývací pokoj s rozkládacím dvougaučem a kuchyňským koutem.

		mono 4	bilo 4/5	trilo 6
A	27. 04. – 25. 05. 14. 09. – 28. 09.	6400	7510	8500
B	25. 05. – 01. 06.	9060	11690	14180
C	01. 06. – 08. 06.	13660	16940	18780
D	08. 06. – 15. 06. 31. 08. – 07. 09.	14400	17860	19800
E	15. 06. – 29. 06. 24. 08. – 31. 08.	15640	20350	22980
F	29. 06. – 03. 08. 17. 08. – 24. 08.	18970	24780	28800
G	03. 08. – 17. 08.	23440	27660	31070
H	07. 09. – 14. 09.	8430	10870	13190

- **V ceně**: pronájem apartmánu na 7 nocí, závěrečný úklid, plážový servis, klimatizace, delegát.
- **Povinné poplatky na místě**: spotřeba vody, plynu a elektřiny 50 €/týden, pobytová taxa viz str. 63.
- **Vratná kauce**: nevyžaduje se.
- **K dokoupení**: ložní prádlo 40 €/apt. (mono), 50 € (bilo), 60 € (trilo), postýlka 20 €/týden, vše na vyžádání při rezervaci.
- **Zvířata**: nepovolena.
- **Příjezd/odjezd**: sobota 16:00 - 19:30 hod. / sobota 09:00 - 10:00 hod.

75 RESIDENCE **SELENIS**

D

Pěkná **residence SELENIS** (Largo dei Venti) se nachází na klidném místě, nedaleko pláže. V blízkosti jsou také obchody, restaurace, tenisové kurty a minigolf, historické centrum je vzdáleno cca 1 km. Komplex tvoří tři budovy umístěné kolem zahrady, ve které je hostům k dispozici **bazén** a **dětský bazén**, kryté a nekryté parkoviště. Všechny apartmány jsou standardně vybavené, mají vlastní sociální zařízení, TV, klimatizaci a balkon. Apartmány mono, B2 a C2 mají výhled na bazén.

- **Vzdálenost od pláže:** 180 m.
- **mono** - obývací pokoj se dvěma rozkládacími dvougauči a kuchyňským koutem.
- **bilo** - ložnice s manželskou postelí a případně dalším lůžkem, obývací pokoj s rozkládacím dvougaučem a kuchyňským koutem.
- **trilo** - ložnice s manželskou postelí a případně dalším lůžkem, ložnice se dvěma lůžky nebo patrovou postelí, obývací pokoj s rozkládacím dvougaučem a kuchyňským koutem.

		A mono 4	B1 bilo 4	B2 bilo 4/5	C1 trilo 6/7	C2 trilo 6
A	27. 04. – 25. 05. 14. 09. – 28. 09.	6070	6860	8310	8900	9290
B	25. 05. – 08. 06. 07. 09. – 14. 09.	8080	9290	10700	11720	12940
C	08. 06. – 15. 06. 31. 08. – 07. 09.	9450	11040	12250	14040	15050
D	15. 06. – 22. 06.	10850	12440	14240	15860	17460
E	22. 06. – 29. 06.	12830	14850	17850	19870	20880
F	29. 06. – 06. 07. 24. 08. – 31. 08.	15250	17660	20650	22870	23880
G	06. 07. – 03. 08.	17230	20100	23810	26680	27490
H	03. 08. – 24. 08.	17760	21190	24430	27290	28470

Co potěší:
- *sleva 5% v období 27.04. - 03.08. a 24.08. - 28.09. při objednávce do 28.02.*
- *14=11 v období 27.04. - 15.06. a 07.09. - 21.09.*
- *14=12 v období 08.06. - 29.06. a 31.08. - 14.09.*
- *14=13 v období 22.06. - 06.07., 20.07. - 03.08. a 17.08. - 31.08.*

- **V ceně**: pronájem apartmánu na 7 nocí, klimatizace, delegát.
- **Povinné poplatky na místě**: spotřeba vody, plynu a elektřiny 40 €/týden, závěrečný úklid 50 €, pokud klienti neuklidí sami, pobytová taxa viz str. 63.
- **Vratná kauce**: 100 €.
- **K dokoupení**: ložní prádlo 6 €/os., postýlka 4 €/den, plážový servis 30 €/týden (v období 27.04. - 01.06. a 07.09. - 28.09.) a 60 € (01.06. - 07.09.), vše na vyžádání při rezervaci.
- **Příjezd/odjezd**: sobota 16:00 - 19:00 hod. / sobota do 10:00 hod., kdykoli v období 27.04. - 08.06. a 07.09. - 28.09. min. pobyt 4 noci.

Caorle Ponente

» **caorleponente.azzurro.cz**

CAORLE PONENTE

více na **azzurro.cz**

93 residence CA'MIRA (Caorle Ponente)

Novější residence nacházející se v blízkosti pláže a nedaleko historického centra Caorle nabízí klientům výtah, parkovací místa pro každý apartmán a komfortně vybavené apartmány s vlastním sociálním zařízením, TV, trezorem a klimatizací.

90 residence UNION (Caorle Ponente)

Residence leží přímo u pláže a nedaleko historického centra. Čtyřpatrová residence s výtahem nabízí apartmány s vlastním sociálním zařízením, TV, klimatizací, pračkou a balkonem. Apartmány typu B1 a C1 mají boční výhled na moře.

63 residence ONDA AZZURRA (Caorle Ponente)

Residence leží hned u pláže, v blízkosti řeky Livenza, má vlastní parkoviště a výtah. Nedaleko residence se nachází volná pláž. Všechny apartmány jsou standardně vybavené, mají vlastní sociální zařízení, TV, klimatizaci a balkon, většina s výhledem na moře.

Více informací najdete na **caorleponente.azzurro.cz**

Caorle Ponente

» **caorleponente.azzurro.cz**

CAORLE PONENTE

více na **azzurro.cz**

85 vily TAMERICI (Caorle Ponente)

Vily se nacházejí v klidné části letoviska. Komplex pěti řadových vilek nabízí bazén, solární terasu s lehátky a parkovací místo pro každý apartmán. Všechny apartmány jsou vkusně a moderně vybaveny, mají vlastní sociální zařízení, pračku, TV/SAT, trezor, klimatizaci a zahrádku s posezením. Apartmány trilo mohou být mezonetové, apartmány quadri jsou vždy mezonetové a mají navíc myčku.

82 vila SOLELUNA a MERIDIANA (Caorle Ponente)

Nová dvouapartmánová vila leží v klidné části letoviska, nedaleko pláže. Na společném pozemku je klientům k dispozici zahrada a barbecue. Nově a moderně vybavené apartmány mají vlastní sociální zařízení, TV/SAT, Wi-Fi, trezor, pračku, myčku, mikrovlnnou troubu a klimatizaci. Ke každému apartmánu náleží kryté parkovací místo.

85 vila ZANON (Caorle Ponente)

Vila se nachází cca 450 m od pláže v klidné lokalitě. Nabízí svým návštěvníkům prostornou zahradu s krbem a apartmán s vlastním sociálním zařízením, TV/SAT, pračkou, klimatizací a parkovacím místem.

Více informací najdete na **caorleponente.azzurro.cz**

87 RESIDENCE **SOGGIORNO AURORA**

Wi-Fi D

		trilo 4 boční výhled na moře	trilo 4 přímý výhled na moře
A	04. 05. – 18. 05.	17500	20190
B	18. 05. – 25. 05.	21370	24040
C	25. 05. – 01. 06.	22710	25380
D	01. 06. – 15. 06.	24040	26710
E	15. 06. – 29. 06. 31. 08. – 07. 09.	25380	28050
F	29. 06. – 13. 07.	27250	29920
G	13. 07. – 27. 07. 24. 08. – 31. 08.	29380	32050
H	27. 07. – 10. 08. 17. 08. – 24. 08.	31550	34180
I	10. 08. – 17. 08.	38120	40750
J	07. 09. – 14. 09.	22440	25110
K	14. 09. – 21. 09.	19230	21900
L	21. 09. – 28. 09.	16150	18850

Co potěší:
- *sleva 5% v období 04.05. - 15.06. a 07.09. - 28.09. při objednávce do 29.03.*
- *sleva 10% pro skupinu min. 6 apartmánů, v období 04.05. - 15.06. a 07.09. - 28.09. při objednávce do 29.03.*
- *speciální sleva na 14 denní a měsíční pobyty (info v CK)*

Moderní **residence SOGGIORNO AURORA** (Viale G. Marconi) se nachází pár metrů od privátní pláže s plážovým servisem a cca 750 m od historického centra. Oplocený pozemek nabízí klientům prostornou zahradu a parkovací místa. Pěkně a účelně vybavené apartmány mají vlastní sociální zařízení, TV, **Wi-Fi**, mikrovlnnou troubu a klimatizaci. Apartmány mají boční nebo přímý výhled na moře. Na vyžádání je možnost přidání rozkládacího lůžka pro 5. osobu v kuchyni.

- **Vzdálenost od pláže:** 10 m.
- **trilo** - ložnice s manželskou postelí, ložnice se dvěma lůžky, kuchyň.

- **V ceně**: pronájem apartmánu na 7 nocí, spotřeba vody, plynu a elektřiny, plážový servis, klimatizace, delegát.
- **Povinné poplatky na místě**: závěrečný úklid 50 €, pokud klienti neuklidí sami, pobytová taxa viz str. 63.
- **Vratná kauce**: 50 €.
- **Zvířata**: povolena, na dotaz.
- **Příjezd/odjezd**: sobota 13:00 - 20:00 hod. / sobota 09:00 - 10:00 hod., na vyžádání kdykoli v období do 15.06. a od 07.09. min. pobyt 4 noci.

93 RESIDENCE **STELLA D'ORO**

D

		B2 bilo 4	B1 bilo 5	C1 trilo 6	C2 trilo 6
A	27. 04. – 25. 05. 14. 09. – 28. 09.	6270	6860	7680	8310
B	25. 05. – 08. 06. 07. 09. – 14. 09.	8310	9290	9720	10700
C	08. 06. – 15. 06. 31. 08. – 07. 09.	9840	11040	11240	12250
D	15. 06. – 22. 06.	11240	12440	12830	14240
E	22. 06. – 29. 06.	13260	14850	16260	17850
F	29. 06. – 06. 07. 24. 08. – 31. 08.	15640	17660	19060	20650
G	06. 07. – 03. 08.	17660	20100	21760	23810
H	03. 08. – 24. 08.	18370	21190	22410	24430

Co potěší:
- *sleva 5% v období 27.04. - 03.08. a 24.08. - 28.09. při objednávce do 28.02.*
- *14=11 v období 27.04. - 25.05., 01.06. - 15.06. a 31.08. - 21.09.*
- *14=12 v období 18.05. - 08.06. a 08.06. - 29.06.*
- *14=13 v období 22.06. - 20.07., 20.07. - 03.08. a 17.08. - 31.08.*
- *21=14 v období 27.04. - 01.06. a 07.09. - 28.09.*

Dvoupatrová **residence STELLA D'ORO** (Via S. Margherita) se nachází nedaleko pláže i centra, v přízemí residence jsou obchůdky. Klientům nabízí oplocené a číslované parkoviště. Apartmány jsou jednoduše vybavené, mají vlastní sociální zařízení, TV, trezor, klimatizaci a balkon. Apartmány B1, C1 a C2 jsou zrenovované.

- **Vzdálenost od pláže:** 90 m.
- **bilo** – ložnice s manželskou postelí a dalším lůžkem (B1) nebo se dvěma lůžky a patrovou postelí (B2), obývací pokoj případně s rozkládacím dvougaučem (B1) a kuchyňským koutem.
- **trilo** – ložnice se třemi lůžky, ložnice s jedním (C1) nebo dvěma lůžky (C2), obývací pokoj s gaučem (C2) nebo rozkládacím dvougaučem (C1) a kuchyňským koutem.

- **V ceně**: pronájem apartmánu na 7 nocí, pronájem apartmánu na 7 nocí, klimatizace, delegát.
- **Povinné poplatky na místě**: spotřeba vody, plynu a elektřiny 40 €/týden, závěrečný úklid 50 €, pokud klienti neuklidí sami, pobytová taxa viz str. 63.
- **Vratná kauce**: 100 €.
- **K dokoupení**: postýlka 4 €/den, ložní prádlo 6 €/os., plážový servis 30 €/týden (v období 27.04. - 01.06. a 07.09. - 28.09.) a 60 € (01.06. - 07.09.), vše na vyžádání při rezervaci.
- **Zvířata**: na dotaz.
- **Příjezd/odjezd**: sobota 16:00 - 19:00 hod. / sobota do 10:00 hod., kdykoli v období do 08.06. a od 07.09. min. pobyt 4 noci.

65 VILLAGGIO **LUNA**

Wi-Fi D

Moderní **villaggio LUNA** (Via Boite) leží v klidné části letoviska, cca 700 m od historického centra Caorle. Villaggio tvoří menší residence s výtahem a 2 vilové komplexy, z nichž jeden je blíž k pláži (Luna 1) a druhý má uprostřed **dětský bazén** a **bazén** pro dospělé se solární terasou a lehátky (Luna 2). Bazény jsou k dispozici všem klientům villaggia. U bazénu je k dispozici **Wi-Fi**. V areálu je rovněž dětské hřiště, restaurace s pizzerií a parkovací místa. V residenci mají všechny apartmány vlastní sociální zařízení, TV/SAT, klimatizaci a balkon, typ C3 je v podkroví s terasou. Ve vilových komplexech jsou všechny apartmány mezonetové s vnitřním schodištěm, vlastním sociálním zařízením, TV a balkonem, některé mají navíc TV/SAT, trezor, klimatizaci a krb. Apartmány vilových komplexů mají v přízemí dlážděnou terasu (B2, B4 a C2; B5 menší) nebo zahrádku (B1, B3, C1, D).

- **Vzdálenost od pláže:** 350 m.
- **mono** - obývací pokoj s rozkládacím dvougaučem, dvěma lůžky a kuchyňským koutem.
- **bilo** - ložnice se dvěma až třemi lůžky, obývací pokoj s rozkládacím dvougaučem a kuchyňským koutem.
- **trilo** - ložnice s manželskou postelí, ložnice se dvěma až třemi lůžky, obývací pokoj s rozkládacím dvougaučem a kuchyňským koutem.
- **quadri** - 2 ložnice se dvěma lůžky, ložnice se třemi lůžky, obývací pokoj s rozkládacím dvougaučem a kuchyňským koutem.

		residence				vilka							
		A mono 4	B bilo 4	C trilo 6	C3 trilo 6	B1 bilo 5	B2 bilo 5	B3 bilo 4	B4 bilo 4	B5 bilo 4	C1 trilo 6/7	C2 trilo 6/7	D quadri 9
A	27. 04. – 25. 05. 14. 09. – 28. 09.	6070	6860	8310	9290	8310	7680	7680	6860	6660	9290	8900	10510
B	25. 05. – 08. 06. 07. 09. – 14. 09.	8080	9290	10700	12940	10700	9720	9720	9290	8500	12940	11720	14350
C	08. 06. – 15. 06. 31. 08. – 07. 09.	9450	11040	12250	15050	12250	11240	11240	11040	10230	15050	14040	17070
D	15. 06. – 22. 06.	10850	12440	14240	17460	14240	12830	12830	12440	11630	17460	15860	19250
E	22. 06. – 29. 06.	12830	14850	17850	20880	17850	16260	16260	14850	13650	20880	19870	23880
F	29. 06. – 06. 07. 24. 08. – 31. 08.	15250	17660	20650	23880	20650	19060	19060	17660	16840	23880	22870	26870
G	06. 07. – 03. 08.	17230	20100	23810	27490	23810	21760	21760	20100	18630	27490	26680	30950
H	03. 08. – 24. 08.	17760	21190	24430	28470	24430	22410	22410	21190	19400	28470	27290	31900

Co potěší:

- *sleva 5% v období 27.04. - 03.08. a 24.08. - 28.09. při objednávce do 28.02.*
- *14=11 v období 27.04. - 15.06. a 07.09. - 21.09.*
- *14=12 v období 08.06. - 29.06. a 24.08. - 14.09.*
- *14=13 v období 22.06. - 20.07. a 20.07. - 10.08.*
- *21=14 v období 27.04. - 08.06. a 07.09. - 28.09.*

- **V ceně**: pronájem apartmánu/vilky na 7 nocí, klimatizace, delegát.
- **Povinné poplatky na místě**: spotřeba vody, plynu a elektřiny 40 €/týden, závěrečný úklid 50 €, pokud klienti neuklidí sami, pobytová taxa viz str. 63.
- **Vratná kauce**: 100 €.
- **K dokoupení**: ložní prádlo 6 €/os., postýlka 4 €/den, plážový servis 30 €/týden (v období 27.04. - 01.06. a 07.09. - 28.09.) a 60 € (01.06. - 07.09.), vše na vyžádání při rezervaci.
- **Zvířata**: nepovolena.
- **Příjezd/odjezd**: sobota 16:00 - 19:00 hod. / sobota do 10:00 hod., kdykoli v období 27.04. - 08.06. a 07.09. - 28.09. min. pobyt 4 noci.

Caorle Ponente

» **caorleponente.azzurro.cz**

CAORLE PONENTE

více na **azzurro.cz**

94 residence GARBIN (Caorle Ponente)

Moderní residence je velmi oblíbená pro svou polohu na klidném místě, obklopená vodním kanálem Orologio tekoucím do řeky Livenza a romantickým turistickým přístavem. Klientům je k dispozici bazén pro dospělé s dětskou částí a krytá parkovací místa. Apartmány jsou moderně a vkusně vybaveny. Mají vlastní sociální zařízení, TV, pračku, klimatizaci a zahrádku.

82 residence DIAPASON (Caorle Ponente)

Elegantní residence nacházející se 200 m od pláže a cca 1 km od historického centra Caorle. Na oploceném pozemku plném zeleně nabízí bazén, parkovací stání a jednoduše a vkusně zařízené apartmány s balkonem. Poblíž rezidence jsou k dispozici obchody a restaurace.

68 residence HOLIDAY (Caorle Ponente)

Moderní residence se nachází jen 200 m od privátní pláže a cca 1 km od historického centra. Svým klientům nabízí bazén, výtah a parkovací místo. Všechny apartmány jsou pěkně a moderně vybaveny, mají vlastní sociální zařízení, TV/SAT, pračku, klimatizaci a balkon.

Více informací najdete na **caorleponente.azzurro.cz**

Caorle Ponente

» **caorleponente.azzurro.cz**

CAORLE PONENTE

více na **azzurro.cz**

99 hotel ADRIA SUL MARE* (Caorle Ponente)**

Pěkný a na výhodném místě situovaný hotel se nachází naproti privátní pláži s vyžitím pro děti a jen pár kroků od historického centra. Klientům nabízí recepci, výtah, společenskou místnost s TV, bar, půjčovnu kol, Wi-Fi a parkoviště. Snídaně se podávají na terase s výhledem na moře. Na střeše hotelu je klientům k dispozici solární terasa s lehátky. Všechny pokoje mají, fén, TV/SAT, trezor, klimatizaci a balkon. K dispozici jsou i pokoje s přímým výhledem na moře.

69 hotel DANIELI*s (Caorle Ponente)**

Komfortní hotel se nachází přímo na pláži a současně nedaleko obchodních tříd a historického centra. Součástí komplexu je vyhřívaný bazén s hydromasážním lůžkem. U bazénu se nachází terasa, na střeše hotelu je klientům k dispozici solární terasa s lehátky a výhledem na moře. V přízemí hotelu se nachází klimatizovaná restaurace. Klientům je k dispozici recepce, výtah, bar, sál s TV/SAT, čítárna a půjčovna kol. Všechny pokoje mají fén, TV/SAT, Wi-Fi, telefon, trezor, klimatizaci, balkon a parkovací místo. K dispozici jsou také propojené pokoje Suite a jednolůžkové pokoje.

95 hotel SAVOY* (Caorle Ponente)**

Velmi elegantní hotel stojí přímo u privátní pláže, přitom nedaleko obchodů, restaurací a historického centra. Hotel je klimatizovaný, klientům nabízí bazén, hydromasážní vanu, recepci, výtah, bezbariérový přístup, restauraci s terasou a výhledem na moře, bar, místnost s TV/SAT, Wi-Fi, čítárnu, půjčování kol, posilovnu, stolní tenis a kryté parkoviště (za příplatek). Moderně vybavené pokoje mají fén, klimatizaci (u pokojů Standard a Comfort, v období do 20.05. a od 10.09. za příplatek €5/den), minibar, telefon, trezor, TV/SAT a balkon s bočním výhledem na moře. Pokoje Comfort jsou prostornější. 4. lůžko je vždy na výklopné patrové posteli nebo rozkládacím patrovém dvougauči. Na vyžádání možnost 2 propojených pokojů Junior Suite.

Více informací najdete na
caorleponente.azzurro.cz

78 HOTEL **TOURING*** **

Wi-Fi D

Hotel TOURING* ** (Via Vespucci) leží přímo u moře na klidném místě v části Ponente. Hotel je kompletně rekonstruovaný a klimatizovaný, nabízí bar s terasou s panoramatickým výhledem, výtah (pouze do 3. patra), **bazén** se solární terasou, **Wi-Fi**, parkoviště nebo garáž (na vyžádání, za příplatek). Všechny pokoje mají vlastní sociální zařízení, fén, telefon, TV/SAT, trezor a balkon s bočním nebo přímým výhledem na moře. Večeře se podává v restauraci residence Panfilo, vzdálená 30 m od hotelu. Všechny jednolůžkové pokoje jsou ve 4. patře.

» **Vzdálenost od pláže:** 10 m.

		Standard		jednolůžkový	
		snídaně	polopenze	snídaně	polopenze
A	25. 05. – 22. 06. 07. 09. – 14. 09.	10860	13690	13030	15860
B	22. 06. – 06. 07. 31. 08. – 07. 09.	11670	14480	14000	16810
C	06. 07. – 03. 08. 24. 08. – 31. 08.	12570	15370	15080	17890
D	03. 08. – 24. 08.	13030	15790	15640	18400

Co potěší:

» *7=6 v období do 15.06. a od 07.09., pouze z ceny se snídaní*

» **V ceně**: snídaně nebo polopenze (snídaně formou bufetu v hotelu, večeře formou bufetu v blízké restauraci Panfilo, bez nápojů) na osobu a 7 nocí ve dvoulůžkovém nebo jednolůžkovém pokoji, plážový servis, klimatizace, delegát.
» **Povinné poplatky na místě**: pobytová taxa viz str. 63.
» **Slevy 3. a 4. osoba:** 2-11 let ...50%, 12 let a výše ...30%. Dítě do 2 let zdarma se snídaní nebo 2100 Kč/týden s polopenzí.
» **Příplatky**: garážové stání 5 €/den.
» **Zvířata**: nepovolena.
» **Příjezd/odjezd**: sobota 13:00 - 20:00 hod. / sobota do 10:00 hod., v období 25.05. - 08.06. a 07.09. - 15.09. min. pobyt 4 noci.

90 HOTEL **MICHELANGELO*** **

Wi-Fi D

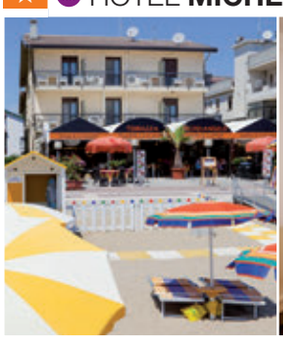

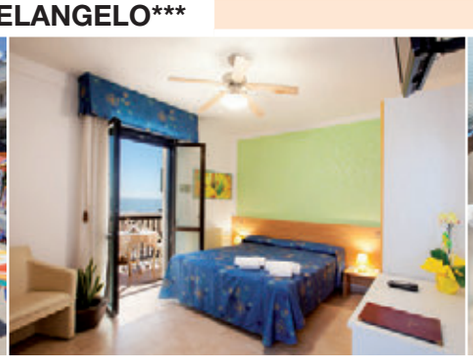

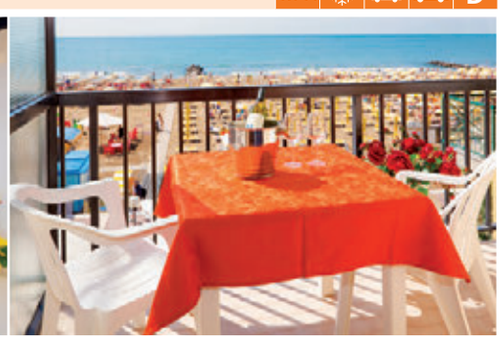

Velmi pěkný a oblíbený rodinný **hotel MICHELANGELO*** ** (Viale Marconi) se nachází na atraktivním místě přímo u pláže a zároveň nedaleko centra. Klientům nabízí klimatizovanou restauraci a bar s výhledem na moře, místnost s TV/SAT, **Wi-Fi**, půjčovnu kol, garáž a parkoviště. Všechny pokoje jsou příjemně vybaveny v klasickém stylu s masivním dřevěným nábytkem, mají vlastní sociální zařízení, fén, stropní ventilátor, telefon, trezor, TV/SAT a klimatizaci. Pokoje Standard mají francouzské okno, pokoje s bočním a přímým výhledem mají balkon. 4. lůžko je vždy na patrové posteli. Na vyžádání je k dispozici i jednolůžkový pokoj.

» **Vzdálenost od pláže:** 10 m.

		Standard			s bočním výhledem na moře			s přímým výhledem na moře		
		snídaně	polopenze	plná penze	snídaně	polopenze	plná penze	snídaně	polopenze	plná penze
A	30. 03. – 25. 05. 14. 09. – 19. 10.	7780	9050	-	8510	9770	-	9050	10320	-
B	25. 05. – 01. 06.	8330	9490	-	9050	10210	-	9540	10710	-
C	01. 06. – 22. 06. 31. 08. – 14. 09.	9700	10590	11490	10410	11310	12210	10770	11670	12570
D	22. 06. – 03. 08. 24. 08. – 31. 08.	10230	12210	13110	10950	12930	13830	11310	13470	14360
E	03. 08. – 24. 08.	10600	12370	13600	11480	13250	14310	11840	13780	15020

» **V ceně:** snídaně, polopenze nebo plná penze (snídaně formou bufetu, oběd a večeře výběr z menu bez nápojů, salátový bar) na osobu a 7 nocí ve dvoulůžkovém pokoji, plážový servis, klimatizace, delegát.
» **Povinné poplatky na místě**: pobytová taxa viz str. 63.
» **Příplatky:** jednolůžkový pokoj 245 Kč/den, postýlka 8 €/den.
» **Slevy 3. a 4. osoba:** 3-6 let ...50%, 7-12 let ...30%, 13 let a výše ...15%. Dítě do 3 let zdarma.
» **Zvířata**: malého vzrůstu povolena, na dotaz.
» **Příjezd/odjezd**: sobota 13:00 - 24:00 hod. / sobota do 10:00 hod., na vyžádání kdykoli, min. pobyt 3 noci.

32 RESIDENCE **LA ZATTERA**

D

		B bilo 4	C trilo 6
A	27. 04. – 01. 06. 31. 08. – 28. 09.	7880	9520
B	01. 06. – 22. 06.	12120	14370
C	22. 06. – 29. 06. 24. 08. – 31. 08.	13550	15830
D	29. 06. – 13. 07.	16650	19320
E	13. 07. – 03. 08. 17. 08. – 24. 08.	18080	21140
F	03. 08. – 17. 08.	19010	22510

Co potěší:

Při objednávce do 29.03.:
- *sleva 10% v období 27.04. - 13.07. a 24.08. - 28.09.*
- *sleva 5% v období 13.07. - 24.08.*
- *7=5 v období 27.04. - 15.06. a 07.09. - 28.09.*
- *7=6 v období 15.06. - 06.07. a 31.08. - 07.09.*

Při objednávce od 29.03. (platí pouze pro typ bilo):
- *sleva 10% v období 27.04. - 13.07. a 24.08. - 28.09.*
- *sleva 5% v období 13.07. - 03.08. a 17.08. - 24.08.*

Při objednávce do 14 dnů před nástupem:
- *14=10 v období 27.04. - 08.06. a 07.09. - 21.09.*
- *14=11 v období 01.06. - 29.06. a 31.08. - 14.09.*
- *14=12 v období 22.06. - 03.08. a 17.08. - 07.09.*
- *14=13 v období 27.07. - 10.08.*

Oblíbená **residence LA ZATTERA** (Via Bragadin) leží v klidné části letoviska, nedaleko centra a kousek od pláže. Klientům nabízí výtah, větší **bazén** a oplocené číslované parkoviště. Všechny apartmány jsou jednoduše, ale funkčně vybaveny. Mají vlastní sociální zařízení, TV, některé klimatizaci (na vyžádání) a balkon. Některé apartmány ve vyšších patrech mají výhled na moře.

- **Vzdálenost od pláže:** 70 m.
- **bilo** (40 m²) - ložnice s manželskou postelí, obývací pokoj se dvěma lůžky nebo s rozkládacím dvougaučem a kuchyňským koutem.
- **trilo** (48 m²) - ložnice s manželskou postelí, ložnice se dvěma lůžky, obývací pokoj s rozkládacím dvougaučem a kuchyňským koutem.

- **V ceně**: pronájem apartmánu na 7 nocí, klimatizace, delegát.
- **Povinné poplatky na místě**: spotřeba vody, plynu a elektřiny 40 €/týden (bilo), 45 € (trilo), závěrečný úklid 50 €, pokud klienti neuklidí sami, pobytová taxa viz str. 63.
- **Vratná kauce**: 100 €.
- **K dokoupení**: ložní prádlo 6 €/os., postýlka 4 €/den, plážový servis 50 €/týden, vše na vyžádání při rezervaci.
- **Zvířata**: na dotaz, za poplatek 30 €/pobyt.
- **Příjezd/odjezd**: sobota 16:00 - 19:30 hod. / sobota do 10:00 hod., při pozdějším odjezdu pokuta 30 €, kdykoli v období 27.04. - 22.06. min. pobyt 4 noci.

48 RESIDENCE **ACAPULCO**

Wi-Fi D

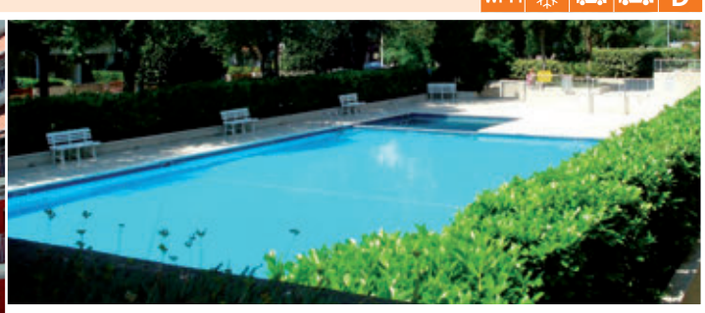

		bilo 4/5	Attico bez balkonu bilo 4	Attico s balkonem bilo 4	trilo 5/7
A	27. 04. – 15. 06. 31. 08. – 28. 09.	5580	4600	5580	8210
B	15. 06. – 22. 06.	8210	6890	8210	9850
C	22. 06. – 06. 07. 24. 08. – 31. 08.	11080	10100	11080	14980
D	06. 07. – 03. 08.	14660	12380	14660	17920
E	03. 08. – 10. 08. 17. 08. – 24. 08.	16290	13680	16290	20520
F	10. 08. – 17. 08.	18280	15390	18280	22760

Příjemná **residence ACAPULCO** (Viale Venezia) s prostornými apartmány leží nedaleko obchodního centra. Na soukromém pozemku nabízí **bazén**, **dětský bazén** a parkoviště, residence má výtah. Apartmány mají vlastní sociální zařízení, TV, pračku (na vyžádání, za poplatek) a balkon (kromě Attico bez balkonu bilo 4). Některé apartmány mají navíc **Wi-Fi**, klimatizaci (na vyžádání, za poplatek), mikrovlnnou troubu a myčku.

- **Vzdálenost od pláže:** 300 m.
- **bilo** - ložnice s manželskou a případně patrovou postelí, obývací pokoj s gaučem nebo rozkládacím či vysouvacím dvougaučem a kuchyňským koutem.
- **Attico bilo** - ložnice s manželskou postelí, obývací pokoj s rozkládacím dvougaučem a kuchyňským koutem.
- **trilo** (65 m²) - ložnice s manželskou postelí a dalším lůžkem, ložnice s manželskou nebo patrovou postelí, obývací pokoj případně s gaučem nebo rozkládacím dvougaučem a kuchyňským koutem.

- **V ceně**: pronájem apartmánu na 7 nocí, spotřeba vody, plynu a elektřiny, delegát.
- **Povinné poplatky na místě**: závěrečný úklid 55 € (bilo), 65 € (trilo), pobytová taxa viz str. 63.
- **Vratná kauce**: 100 €.
- **K dokoupení**: postýlka 4 €/den, ložní prádlo 8 €/os., ručníky 6 €/os., klimatizace 35 €/týden (bilo), 40 € (trilo), Wi-Fi 30 €/týden/max. 25 hodin připojení a vratná kauce 50 €, pračka 20 €/týden, polopenze 17 €/os./den, děti do 5 let zdarma (spolu s platícím dospělým), vše na vyžádání při rezervaci.
- **Zvířata**: povolena, na dotaz, za poplatek 30 € (do 5 kg), 40 € (5-20 kg) a 50 € (nad 20 kg).
- **Příjezd/odjezd**: sobota 16:00 - 19:00 hod. / sobota 09:00 - 10:00 hod., při pozdějším odjezdu pokuta 30 €.

Caorle Porto Santa Margherita

» **caorlepsm.azzurro.cz**

CAORLE PORTO SANTA MARGHERITA

Trajekt

Trajekt přes řeku Livenzu zajišťuje pohodlné a rychlé spojení mezi Porto Santa Margherita a Caorle. Přepravuje jak osoby, tak kola i automobily.

V provozu:
denně 07:30 - 12:30 a 14:30 - 22:00
(v hlavní sezóně do 23:00)

Cena:
osoby
- jednosměrná jízdenka cca 1,20 €
- zpáteční jízdenka cca 1,80 €

automobil včetně osob
- jednosměrná jízdenka cca 2,00 €
- zpáteční jízdenka cca 3,00 €

více na **azzurro.cz**

33 residence RIELLO (Caorle Porto Santa Margherita)

Příjemná residence se nachází na klidném místě. Hostům je k dispozici výtah, bazén a parkovací místo pro každý apartmán. Apartmány mají vlastní sociální zařízení a TV. Apartmány v patře mají balkon, některé apartmány v přízemí mají vlastní zahrádku.

Více informací najdete na
caorlepsm.azzurro.cz

Caorle Porto Santa Margherita

» **caorlepsm.azzurro.cz**

CAORLE PORTO SANTA MARGHERITA

více na **azzurro.cz**

44 residence GARDEN - ALVORADA (Caorle Porto Santa Margherita)

Residence se nachází na klidném místě nedaleko pláže a je tvořena dvěma sousedícími obytnými domy. Hostům je k dispozici bazén, recepce, výtah, zahrada a venkovní parkování s místem pro každý apartmán. Komfortní apartmány mají vlastní sociální zařízení, TV a balkon.

44 residence AURORA (Caorle Porto Santa Margherita)

Blízko pěší zóny leží residence se zahradou, dvěma výtahy, velkým bazénem pro dospělé a menším dětským bazénem. Apartmány mají vlastní sociální zařízení, TV, balkon a parkovací místo. Některé mají navíc mikrovlnnou troubu, trezor, pračku nebo klimatizaci.

50 residence HOLIDAY (Caorle Porto Santa Margherita)

Residence s bazénem pro dospělé i pro děti se nachází nedaleko centra i pláže. Hostům je k dispozici recepce, výtah a parkoviště (omezená kapacita). Prostorné apartmány jsou jednoduše vybaveny, mají vlastní sociální zařízení, TV a balkon. Na vyžádání jsou možné apartmány s klimatizací nebo mikrovlnnou troubou.

Více informací najdete na **caorlepsm.azzurro.cz**

36 RESIDENCE **GHIRLANDINA**

Wi-Fi D

V klidné části letoviska se nachází **residence GHIRLANDINA** (Viale Lepanto) s výtahem, **bazénem** a tenisovými kurty. Všechny apartmány jsou jednoduše, ale účelně vybaveny, mají vlastní sociální zařízení, TV, **Wi-Fi** (na vyžádání, za poplatek), balkon a parkovací místo. Některé mají navíc mikrovlnnou troubu, trezor (na vyžádání), pračku nebo klimatizaci (na vyžádání, za poplatek).

» **Vzdálenost od pláže:** 180 m.
» **mono** - obývací pokoj s vysouvacím dvougaučem a kuchyňským koutem.
» **bilo** (44 m²) - ložnice se třemi lůžky, obývací pokoj s rozkládacím nebo vysouvacím dvougaučem nebo dvěma gauči a kuchyňským koutem.
» **trilo** (50 m²) - ložnice s manželskou postelí, ložnice se dvěma lůžky nebo s patrovou postelí a dalším lůžkem, obývací pokoj s rozkládacím nebo vysouvacím dvougaučem a kuchyňským koutem.

		mono 2	bilo 5	trilo 6/7
A	27. 04. – 15. 06. 31. 08. – 28. 09.	3940	5580	8210
B	15. 06. – 22. 06.	6240	8210	9850
C	22. 06. – 06. 07. 24. 08. – 31. 08.	9120	11080	14980
D	06. 07. – 03. 08.	11400	14660	17920
E	03. 08. – 10. 08. 17. 08. – 24. 08.	13680	16290	20520
F	10. 08. – 17. 08.	14110	18280	22760

» **V ceně**: pronájem apartmánu na 7 nocí, spotřeba vody, plynu a elektřiny, delegát.
» **Povinné poplatky na místě**: závěrečný úklid 45 € (mono), 55 € (bilo), 65 € (trilo), pobytová taxa viz str. 63.
» **Vratná kauce**: 100 €.
» **K dokoupení**: postýlka 4 €/den, ložní prádlo 8 €/os., ručníky 6 €/os., klimatizace 30 €/týden (mono), 35 € (bilo), 40 € (trilo), Wi-Fi 30 €/týden/max. 25 hodin připojení a vratná kauce 50 €, pračka 20 €/týden, polopenze 17 €/os./den, děti do 5 let zdarma (spolu s platícím dospělým), vše na vyžádání při rezervaci.
» **Zvířata**: povolena, na dotaz, za poplatek 30 € (do 5 kg), 40 € (5-20 kg) a 50 € (nad 20 kg).
» **Příjezd/odjezd**: sobota 16:00 - 19:00 hod. / sobota 09:00 - 10:00 hod., při pozdějším odjezdu pokuta 30 €.

60 RESIDENCE **PLEIADI**

Wi-Fi D

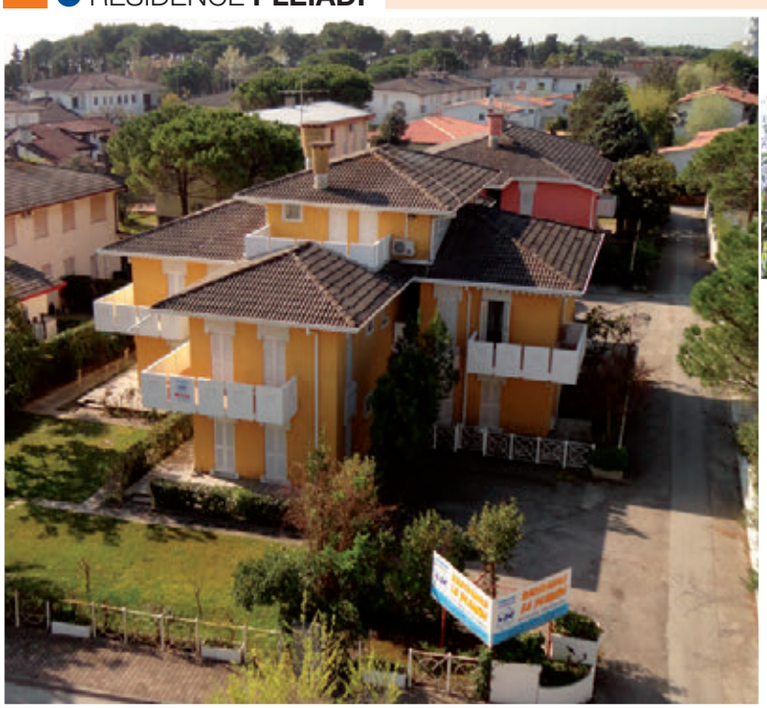

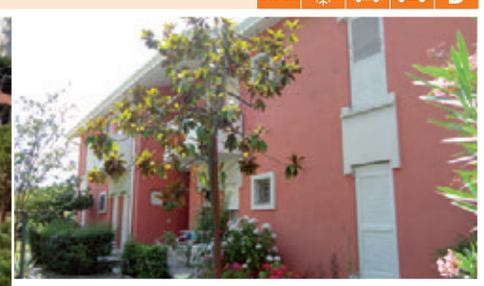

Příjemná **residence PLEIADI** (Via G. da Verazzano) je tvořena dvěma menšími domy, umístěnými v klidné vilové čtvrti blízko pláže. K dispozici jsou parkovací místa pro každý apartmán, cca 100 m od residence je možnost zaparkovat autobus pro skupinové zájezdy. Všechny apartmány jsou jednoduše a účelně vybaveny, mají vlastní sociální zařízení, TV, **Wi-Fi** (na vyžádání, za poplatek) a malou zahrádku v přízemí či terasu v patře. Některé apartmány mají navíc klimatizaci (na vyžádání, za poplatek) a mikrovlnnou troubu.

» **Vzdálenost od pláže:** 150 m.
» **trilo** (50 m²) - ložnice s manželskou postelí, ložnice se dvěma lůžky, obývací pokoj s rozkládacím nebo vysouvacím dvougaučem a kuchyňským koutem.

		trilo 6
A	27. 04. – 15. 06. 31. 08. – 07. 09.	6240
B	15. 06. – 22. 06.	8470
C	22. 06. – 06. 07. 24. 08. – 31. 08.	12380
D	06. 07. – 03. 08.	15640
E	03. 08. – 10. 08. 17. 08. – 24. 08.	16990
F	10. 08. – 17. 08.	19880

» **V ceně**: pronájem apartmánu na 7 nocí, spotřeba vody, plynu a elektřiny, delegát.
» **Povinné poplatky na místě**: závěrečný úklid 65 €, pobytová taxa viz str. 63.
» **Vratná kauce**: 100 €.
» **K dokoupení**: postýlka 4 €/den, ložní prádlo 8 €/os., ručníky 6 €/os., klimatizace 40 €/týden, Wi-Fi 30 €/týden/max. 25 hodin připojení a vratná kauce 50 €, polopenze 17 €/os./den, děti do 5 let zdarma (spolu s platícím dospělým), vše na vyžádání při rezervaci.
» **Zvířata**: povolena, na dotaz, za poplatek 30 € (do 5 kg), 40 € (5-20 kg) a 50 € (nad 20 kg).
» **Příjezd/odjezd**: sobota 16:00 - 19:00 hod. / sobota 09:00 - 10:00 hod., pozdější odjezd za poplatek 30 €.

48 VILLAGGIO **SAN MARCO**

Wi-Fi D

		D quadri 8
A	18. 05. – 25. 05.	9190
B	25. 05. – 01. 06.	9850
C	01. 06. – 08. 06.	13130
D	08. 06. – 15. 06.	15640
E	15. 06. – 22. 06.	18890
F	22. 06. – 29. 06.	22150
G	29. 06. – 06. 07.	24430
H	06. 07. – 13. 07.	26060
I	13. 07. – 20. 07.	26060
J	20. 07. – 27. 07.	27250
K	27. 07. – 03. 08.	30460
L	03. 08. – 10. 08.	32060
M	10. 08. – 17. 08.	35270
N	17. 08. – 24. 08.	27690
O	24. 08. – 31. 08.	22800
P	31. 08. – 07. 09.	17920
Q	07. 09. – 14. 09.	13130

Prostorné **villaggio SAN MARCO** (Via Aleman) se nachází cca 100 m od pěší zóny a je tvořeno vilkami s velkým **bazénem**. Villaggio disponuje mezonetovými apartmány a parkovacími místy. Apartmány jsou účelně vybaveny, mají dvojí sociální zařízení, TV, **Wi-Fi,** mikrovlnnou troubu, dále na vyžádání pračku a klimatizaci (obojí za poplatek) a některé trezor (na vyžádání). V přízemí se nachází obývací část a zahrádka s krbem, v patře 3 ložnice.

- **Vzdálenost od pláže:** 350 m.
- **quadri** (70 m²) - ložnice s manželskou postelí, ložnice s manželskou postelí a případně dalším lůžkem, menší ložnice s patrovou postelí, obývací pokoj s rozkládacím nebo vysouvacím dvougaučem nebo gaučem a kuchyňským koutem.

- **V ceně**: pronájem apartmánu na 7 nocí, spotřeba vody, plynu a elektřiny, delegát.
- **Povinné poplatky na místě**: závěrečný úklid 85 €, pobytová taxa viz str. 63.
- **Vratná kauce**: 200 €.
- **K dokoupení**: postýlka 4 €/den, ložní prádlo 8 €/os., ručníky 6 €/os., klimatizace 50 €/týden, Wi-Fi 30 €/týden/max. 25 hodin připojení a vratná kauce 50 €, pračka 20 €/týden, polopenze 17 €/os./den, děti do 5 let zdarma (spolu s platícím dospělým), vše na vyžádání při rezervaci.
- **Zvířata**: povolena, na dotaz, za poplatek 30 € (do 5 kg), 40 € (5-20 kg) a 50 € (nad 20 kg).
- **Příjezd/odjezd**: sobota 16:00 - 19:00 hod./ sobota 09:00 - 10:00 hod., při pozdějším odjezdu pokuta 30 €.

37 VILLAGGIO **LOS NIDOS**

D

		C trilo 6
A	27. 04. – 01. 06. 31. 08. – 28. 09.	11230
B	01. 06. – 22. 06.	16580
C	22. 06. – 29. 06. 24. 08. – 31. 08.	17820
D	29. 06. – 13. 07.	20620
E	13. 07. – 03. 08. 17. 08. – 24. 08.	22480
F	03. 08. – 17. 08.	24340

Co potěší:
- *sleva 10% v období 27.04. - 13.07. a 24.08. - 28.09.*
- *sleva 5% v období 13.07. - 03.08. a 17.08. - 24.08.*

Při objednávce do 29.03.:
- *7=5 v období 27.04. - 15.06. a 07.09. - 28.09.*
- *7=6 v období 15.06. - 06.07. a 31.08. - 07.09.*

Při objednávce do 14 dnů před nástupem:
- *14=10 v období 27.04. - 08.06. a 07.09. - 21.09.*
- *14=11 v období 01.06. - 29.06. a 31.08. - 14.09.*
- *14=12 v období 22.06. - 03.08. a 17.08. - 07.09.*
- *14=13 v období 27.07. - 10.08.*

Villaggio LOS NIDOS (Via Bartolomeo Diaz) se nachází v klidné části letoviska a tvoří jej dvoupatrové vilky. Klientům nabízí **bazén** pro dospělé a **dětský bazén**, tenisové kurty (za poplatek), zahrada, krb a parkovací místo pro každý apartmán. Menší apartmány jsou mezonetové, mají vlastní sociální zařízení, TV a zahrádku nebo terasu, na vyžádání také klimatizaci.

- **Vzdálenost od pláže:** 350 m.
- **trilo** - ložnice s manželskou postelí, ložnice se dvěma lůžky nebo patrovou postelí, obývací pokoj s rozkládacím dvougaučem a kuchyňským koutem.

- **V ceně**: pronájem apartmánu na 7 nocí, klimatizace, delegát.
- **Povinné poplatky na místě**: spotřeba vody, plynu a elektřiny 45 €/týden, závěrečný úklid 50 €, pokud klienti neuklidí sami, pobytová taxa viz str. 63.
- **Vratná kauce**: 100 €.
- **K dokoupení**: ložní prádlo 6 €/os., postýlka 4 €/den, vše na vyžádání při rezervaci.
- **Zvířata**: na dotaz, za poplatek 30 €/pobyt.
- **Příjezd/odjezd**: sobota 16:00 - 19:30 hod. / sobota do 10:00 hod., za pozdější odjezd pokuta 30 €, kdykoli v období 27.04. - 22.06. min. pobyt 4 noci.

Caorle Porto Santa Margherita

» **caorlepsm.azzurro.cz**

CAORLE PORTO SANTA MARGHERITA

více na **azzurro.cz**

39 villaggio FABIENNE (Caorle Porto Santa Margherita)

Menší villaggio je tvořeno asi deseti vilkami s bazénem. Klientům jsou k dispozici parkovací místa. Apartmány ve vilkách jsou mezonetové, v přízemí a prvním patře s vnitřním schodištěm, jsou účelně vybaveny, mají vlastní sociální zařízení, TV, některé navíc na vyžádání mikrovlnnou troubu, pračku (za poplatek), trezor nebo klimatizaci (za poplatek). V přízemí se nachází obývací část, v patře všechny 3 ložnice a velký balkon.

48 villaggio GARDENA (Caorle Porto Santa Margherita)

Menší villaggio se nachází v klidné části, cca 200 m od pěší zóny a je tvořeno vilkami s bazénem. Apartmány jsou účelně vybaveny, mají vlastní sociální zařízení, TV, pračku (za poplatek) a oplocenou terasu. Ke každému apartmánu náleží kryté parkovací místo.

59 vilka VIVALDI (Caorle Porto Santa Margherita)

Řadová vila se nachází v klidné části letoviska. Účelně vybavený apartmán má dvojí sociální zařízení, TV, pračku, mikrovlnnou troubu, klimatizaci, zahradu s krbem a balkon.

Více informací najdete na **caorlepsm.azzurro.cz**

Caorle Lido Altanea

» **caorlelidoaltanea.azzurro.cz**

CAORLE LIDO ALTANEA

17 RESIDENCE **AI SALICI**

Wi-Fi D

		B bilo 4	C trilo 6
A	27. 04. – 25. 05. 07. 09. – 21. 09.	8040	9190
B	25. 05. – 15. 06. 31. 08. – 07. 09.	11860	13450
C	15. 06. – 22. 06.	13450	15730
D	22. 06. – 29. 06. 24. 08. – 31. 08.	15730	19150
E	29. 06. – 27. 07.	18240	21890
F	27. 07. – 24. 08.	19300	23340

Co potěší:

Při objednávce do 29.03.:

» *sleva 10% v období 27.04. - 06.07. a 31.08. - 21.09.*
» *sleva 5% v období 06.07. - 31.08.*
» *7=5 v období 27.04. - 08.06. a 07.09. - 21.09.*
» *7=6 v období 08.06. - 06.07. a 31.08. - 07.09.*

Bez časového omezení:

» *14=10 v období 27.04. - 15.06. a 07.09. - 21.09.*
» *14=11 v období 08.06. - 06.07. a 31.08. - 14.09.*
» *14=12 v období 27.07. - 10.08.*
» *14=13 v období 29.06. - 03.08. a 17.08. - 07.09.*

Menší **residence AI SALICI** (Viale dei Gabbiani) se nachází v centru letoviska, v dosahu obchodní galerie a dětského hřiště. Skládá se z apartmánových domů s výtahy, které obklopují **bazén** s dětskou částí a vytváří tím oázu klidu a soukromí. Ve společných prostorách je **Wi-Fi**, pro děti jsou pořádány animace. Klientům je k dispozici zdarma vláček na pláž. Pěkně vybavené apartmány mají vlastní sociální zařízení, fén, trezor, TV/SAT, kávovar, klimatizaci. Typ bilo je vždy mezonetový s vnitřním schodištěm a menší terasou v přízemí, typ trilo je v patře s balkonem. K apartmánům náleží krytá a nekrytá parkovací místa.

» **Vzdálenost od pláže:** 500 m.
» **bilo** (42 m²) - přízemí: obývací pokoj s rozkládacím dvougaučem a kuchyňským koutem, 1. patro: ložnice s manželskou postelí.
» **trilo** (52 m²) - ložnice s manželskou postelí, ložnice se dvěma lůžky, obývací pokoj s rozkládacím dvougaučem a kuchyňským koutem.

» **V ceně**: pronájem apartmánu na 7 nocí, spotřeba vody, plynu a elektřiny, klimatizace, delegát.
» **Povinné poplatky na místě**: závěrečný úklid 45 €, pokud klienti neuklidí sami, pobytová taxa viz str. 63.
» **Vratná kauce**: 100 €.
» **K dokoupení**: ložní prádlo 6 €/os., postýlka 4 €/den, plážový servis 40 €/týden (15.05 - 01.06. a 07.09. - 20.09.), 58 €/týden (01.06. - 07.09.), vše na vyžádání při rezervaci.
» **Zvířata**: nepovolena.
» **Příjezd/odjezd**: sobota 16:00 - 19:30 hod. / sobota do 10:00 hod., v období 27.04. - 02.06. min. pobyt 3 noci, 02.06. - 15.06. a 07.09. - 21.09. min. pobyt 4 noci.

24 RESIDENCE **AI TAMERICI**

Wi-Fi D

		B bilo 4/5	C trilo 6
A	27. 04. – 25. 05. 07. 09. – 21. 09.	7580	8960
B	25. 05. – 15. 06.	12090	14370
C	15. 06. – 22. 06. 31. 08. – 07. 09.	13450	15280
D	22. 06. – 29. 06.	15730	18010
E	29. 06. – 06. 07. 24. 08. – 31. 08.	18930	21210
F	06. 07. – 27. 07.	20070	22800
G	27. 07. – 24. 08.	20650	23570

Co potěší:

Při objednávce do 29.03.:

» *sleva 10% v období 27.04. - 13.07. a 24.08. - 21.09.*
» *sleva 5% v období 13.07. - 24.08.*

Při objednávce do 30 dnů před nástupem:

» *7=4 v období 27.04. - 08.06.*
» *7=5 v období 07.09. - 21.09.*
» *7=6 v období 08.06. - 06.07. a 24.08. - 07.09.*

Bez časového omezení:

» *14=8 v období 27.04. - 08.06.*
» *14=9 v období 07.09. - 21.09.*
» *14=10 v období 01.06. - 15.06. a 31.08. - 14.09.*
» *14=11 v období 08.06. - 06.07.*
» *14=12 v období 29.06. - 20.07., 27.07. - 10.08. a 24.08. - 07.09.*
» *14=13 v období 13.07. - 03.08. a 17.08. - 31.08.*

Nedávno postavená **residence AI TAMERICI** (Viale dei Gabbiani) leží nedaleko obchodní galerie s restauracemi a dětského hřiště. Na vlastním pozemku má **bazén** pro dospělé a menší **dětský bazén**, solární terasu a krytá i nekrytá parkovací místa. Klientům je k dispozici výtah, ve společných prostorách nebo u bazénu **Wi-Fi**, animace pro děti a zdarma vláček na pláž. Všechny apartmány jsou moderně vybaveny, mají vlastní sociální zařízení, fén, trezor, TV/SAT, kávovar, klimatizaci a v přízemí zahrádku nebo v patře prostorný balkon.

» **Vzdálenost od pláže:** 700 m.
» **bilo** - ložnice s manželskou postelí případně s dalším lůžkem, obývací pokoj s rozkládacím dvougaučem a kuchyňským koutem.
» **trilo** - ložnice s manželskou postelí, ložnice se dvěma lůžky, obývací pokoj s rozkládacím dvougaučem a kuchyňským koutem.

» **V ceně**: pronájem apartmánu na 7 nocí, spotřeba vody, plynu a elektřiny, klimatizace, delegát.
» **Povinné poplatky na místě**: závěrečný úklid 45 €, pokud klienti neuklidí sami, pobytová taxa viz str. 63.
» **Vratná kauce**: 100 €.
» **K dokoupení**: ložní prádlo 6 €/os., postýlka 4 €/den, plážový servis 40 €/týden (15.05 - 01.06. a 07.09. - 20.09.), 58 €/týden (01.06. - 07.09.), vše na vyžádání při rezervaci.
» **Zvířata**: nepovolena.
» **Příjezd/odjezd**: sobota 16:00 - 19:30 hod. / sobota do 10:00 hod., v období 27.04. - 15.06. a 14.09. - 21.09. min. pobyt 4 noci.

31 VILLAGGIO **A MARE**

Wi-Fi D

Nedávno vybudované **villaggio A MARE** (Via delle Rondini) je sestaveno z apartmánů a řadových či polořadových vilek, klientům nabízí velký **bazén** s hydromasáží a s prostornou dětskou částí. U bazénu jsou k dispozici slunečníky a lehátka. Villaggio je protkáno stezkami pro pěší a množstvím zeleně. U vstupu do villaggia se nachází menší náměstí s recepcí, obchůdky, restaurací, barem a dětskou hernou. U bazénu a náměstí je **Wi-Fi**. Parkovací místo je zajištěno pro každý apartmán na kraji villaggia na parkovišti nebo v garážích. Apartmány typu HR a IR se nacházejí v budovách u recepce. Apartmány H a I jsou buď u bazénu nebo u amfiteátru, mezi nimi v centrální části villaggia se nachází typy L6 a M8. Typ HR a IR je vždy v patře s balkonem. Apartmány H a I jsou v patře s balkonem nebo v přízemí s terasou a zahrádkou. Vilky L a M jsou mezonetové s vnitřním schodištěm a v přízemí mají terasu a zahrádku, typ M navíc terasu v patře s lehátky. Všechny typy apartmánů či vilek mají vlastní sociální zařízení (typ L dvojí, M trojí), TV/SAT, mikrovlnnou troubu, myčku (mimo typy HR a H), trezor, pračku, připojení k internetu, telefon a klimatizaci. Pro každý apartmán či vilku je vyhrazen 1 slunečník a 2 lehátka u bazénu i na pláži.

- **Vzdálenost od pláže:** 450 m.
- **bilo** - ložnice s manželskou postelí a případně dalším lůžkem (H 4/5), obývací pokoj s rozkládacím dvougaučem a kuchyňským koutem.
- **trilo** - ložnice s manželskou postelí, ložnice se dvěma lůžky, obývací pokoj s rozkládacím dvougaučem a kuchyňským koutem.
- **quadri** - přízemí: obývací pokoj s rozkládacím dvougaučem a kuchyňským koutem, 1. patro: ložnice s manželskou postelí a ložnice se dvěma lůžky, 2. patro: ložnice s manželskou postelí.

		apartmán				vilka	
		HR bilo 4	IR trilo 6	H bilo 4/5	I trilo 6	L trilo 6	M quadri 8
A	20. 04. – 25. 05. 07. 09. – 05. 10.	9230	11500	10740	12630	14700	17530
B	25. 05. – 01. 06.	10690	13030	12100	14390	16590	19440
C	01. 06. – 08. 06. 31. 08. – 07. 09.	14340	16860	15510	18800	21320	24230
D	08. 06. – 29. 06. 24. 08. – 31. 08.	17250	22100	19580	24030	26170	29850
E	29. 06. – 13. 07. 17. 08. – 24. 08.	21710	27330	24620	29460	32370	37600
F	13. 07. – 17. 08.	27470	32810	31100	35870	40830	48460

Co potěší:
- *sleva 5% při objednávce do 29.03.*
- *7=5 v období 19.04. - 30.05. a 07.09. - 06.10.*
- *7=6 v období 30.05. - 15.06.*
- *14=10 v období 19.04. - 30.05. a 07.09. - 06.10.*
- *14=12 v období 30.05. - 13.07.*

- **V ceně**: pronájem apartmánu na 7 nocí, spotřeba vody, plynu a elektřiny, klimatizace, závěrečný úklid (kuchyňský kout uklízí klienti sami), plážový servis (15.05. - 15.09.), delegát.
- **Povinné poplatky na místě**: pobytová taxa viz str. 63.
- **Vratná kauce**: 200 €.
- **K dokoupení**: postýlka 15 €/týden, židlička 10 €/týden, ložní prádlo 6 €/os., ručníky 4 €/os., vše na vyžádání při rezervaci.
- **Zvířata**: nepovolena.
- **Příjezd/odjezd**: sobota 16:00 - 19:00 hod. / sobota 09:00 - 10:00 hod., v období do 08.06. a od 07.09. min. pobyt 5 nocí.

23 RESIDENCE **FRASSINELLE**

Wi-Fi D

V centru letoviska a v blízkosti galerie Quercia se nachází **residence FRASSINELLE** (Viale dei Gabbiani), tvořená čtyřmi vilami. Klienti zde mají k dispozici zahradu, parkovací místo a možnost užívání **bazénu** a **Wi-Fi** v sousední residenci Larici. Klientům je k dispozici zdarma vláček na pláž. Každá vila má 6 apartmánů, které jsou vkusně vybavené, mají vlastní sociální zařízení, fén, TV/SAT, trezor, kávovar, mikrovlnnou troubu a klimatizaci. Apartmány typu bilo jsou mezonetové, apartmány typu trilo jsou v přízemí se zahrádkou (typ C1) nebo v prvním patře s terasou (typ C2) a mají dvojí sociální zařízení a krb.

- **Vzdálenost od pláže:** 400 m.
- **bilo** (45 m²) - přízemí: obývací pokoj s rozkládacím dvougaučem a kuchyňským koutem, 1. patro: ložnice s manželskou postelí a dalším lůžkem.
- **trilo** (60 m²) - ložnice s manželskou postelí a dalším lůžkem, ložnice se dvěma lůžky, obývací pokoj s rozkládacím dvougaučem a kuchyňským koutem.

		B bilo 5	C1 trilo 7	C2 trilo 7
A	27. 04. – 25. 05. 07. 09. – 21. 09.	9650	12640	11030
B	25. 05. – 08. 06.	14140	17560	16420
C	08. 06. – 22. 06. 31. 08. – 07. 09.	16870	21210	19610
D	22. 06. – 29. 06. 24. 08. – 31. 08.	20980	26220	24630
E	29. 06. – 24. 08.	24010	31650	29180

Co potěší:
Při objednávce do 29.03.:
- *sleva 10% v období 27.04. - 06.07. a 31.08. - 21.09.*
- *sleva 5% v období 06.07. - 31.08.*

Při objednávce do 30 dnů před nástupem:
- *7=5 v období 27.04. - 08.06. a 07.09. - 21.09.*
- *7=6 v období 08.06. - 06.07. a 17.08. - 07.09.*

Bez časového omezení:
- *14=10 v období 27.04. - 15.06. a 31.08. - 21.09.*
- *14=11 v období 08.06. - 06.07. a 24.08. - 07.09.*
- *14=12 v období 17.08. - 31.08.*
- *14=13 v období 29.06. - 20.07. a 20.07. - 24.08.*

- **V ceně**: pronájem apartmánu na 7 nocí, spotřeba vody, plynu a elektřiny, klimatizace, delegát.
- **Povinné poplatky na místě**: závěrečný úklid 45 €, pokud klienti neuklidí sami, pobytová taxa viz str. 63.
- **Vratná kauce**: 100 €.
- **K dokoupení**: postýlka 4 €/den, ložní prádlo 6 €/os., plážový servis 40 €/týden (v období 15.05. - 01.06. a 07.09. - 20.09.), 58 € (01.06. - 07.09.), vše na vyžádání při rezervaci.
- **Zvířata**: nepovolena.
- **Příjezd/odjezd**: sobota 16:00 - 19:30 hod. / sobota do 10:00 hod., kdykoli v období 27.04. - 25.05. a 14.09. - 21.09. min. pobyt 3 noci, 25.05. - 08.06. min. pobyt 4 noci.

Caorle Lido Altanea

» **caorlelidoaltanea.azzurro.cz**

CAORLE LIDO ALTANEA

více na **azzurro.cz**

29 villaggio LAGUNA BLU (Caorle Lido Altanea)

Moderní villaggio leží přímo u privátní pláže a klientům nabízí bazén pro dospělé s dětskou a hydromasážní částí, solární terasu s lehátky a dětské hřiště. Nově a moderně vybavené apartmány mají vlastní sociální zařízení, TV/SAT, připojení k internetu, telefon, pračku, myčku, trezor, klimatizaci a balkon v patře či zahrádku s venkovním posezením. Ke každému apartmánu náleží kryté parkovací místo.

30 villaggio SANT' ANDREA (Caorle Lido Altanea)

Nedávno vybudované villaggio nabízí klientům velký bazén, dětský bazén, prostornou solární terasu se slunečníky a lehátky a dětské hřiště. U bazénu je Wi-Fi. K dispozici je také recepce a denní i noční hlídač. Villaggio je protkáno stezkami pro pěší a množstvím zeleně, parkování je zajištěno pro každý apartmán na okraji villaggia. K dispozici je také garážové stání. Moderně vybavené apartmány mají vlastní sociální zařízení, TV/SAT, pračku, myčku, mikrovlnnou troubu, trezor, klimatizaci a zahrádku v přízemí nebo terasu v patře.

Více informací najdete na **caorlelidoaltanea.azzurro.cz**

Caorle Lido Altanea

» **caorlelidoaltanea.azzurro.cz**

Vláček

Pohodlné spojení s pláží zajišťuje bezplatný vláček, který v pravidelných intervalech objíždí celé letovisko. Zastávky jsou od sebe vzdáleny cca 100 m a jsou viditelně označeny.

V provozu:
denně 09.00 - 12.30 hod. a 15.30 - 18.45 hod. v cca 20 min. intervalech

Zábavní park

Park určený k zábavě malých i velkých. Mezi oblíbené atrakce patří například dráha pro mini - car, trampolíny a skákací hrady.

Minigolf

V blízkosti pláže a hned vedle Sporting Clubu Altanea se rozprostírá 18 jamkové minigolfové hřiště, upravené do podoby parku plného zeleně, jezírek a fontánek.

Happy Arena

V blízkosti pláže, zábavních a sportovních parků se nachází Happy Arena, která hostí večerní animační a divadelní programy a některé denní zábavní programy.

25 RESIDENCE **FARNIE**

Wi-Fi D

		apartmán		vilka	
		B bilo 4	C trilo 7	B bilo 5	C trilo 6
A	27. 04. – 25. 05. 07. 09. – 21. 09.	7350	9190	8500	10570
B	25. 05. – 15. 06.	11860	14590	13000	15730
C	15. 06. – 22. 06. 31. 08. – 07. 09.	13230	15510	14370	17330
D	22. 06. – 29. 06.	15510	18470	16870	20520
E	29. 06. – 06. 07. 24. 08. – 31. 08.	18700	20980	19610	23030
F	06. 07. – 27. 07.	19840	23260	20750	24630
G	27. 07. – 24. 08.	20420	24460	21550	26030

Co potěší:
Při objednávce do 29.03.:
» *sleva 10% v období 27.04. - 13.07. a 24.08. - 21.09.*
» *sleva 5% v období 13.07. - 24.08.*
Při objednávce do 30 dnů před nástupem:
» *7=4 v období 27.04. - 08.06.*
» *7=5 v období 07.09. - 21.09.*
» *7=6 v období 08.06. - 06.07. a 24.08. - 07.09.*
Bez časového omezení:
» *14=8 v období 27.04. - 08.06.*
» *14=9 v období 07.09. - 21.09.*
» *14=10 v období 01.06. - 15.06. a 31.08. - 14.09.*
» *14=11 v období 08.06. - 06.07.*
» *14=12 v období 29.06. - 20.07., 27.07. - 10.08. a 24.08. - 07.09.*
» *14=13 v období 13.07. - 03.08. a 17.08. - 31.08.*

Nedaleko obchodní pasáže se nachází **residence FARNIE** (Viale dei Cigni), která má vlastní **bazén** pro dospělé s dětskou částí, solární terasou a dětské hřiště. Ve společných prostorách nebo u bazénů je k dispozici **Wi-Fi**, krytá a nekrytá parkovací místa a zdarma vláček na pláž. Apartmány mají vlastní sociální zařízení, fén, TV/SAT, trezor, mikrovlnnou troubu, kávovar, klimatizaci a balkon nebo malou zahrádku.

» **Vzdálenost od pláže:** 500 m.
» **bilo** - ložnice s manželskou postelí, obývací pokoj s rozkládacím dvougaučem a kuchyňským koutem.
» **trilo** - ložnice s manželskou postelí a dalším lůžkem, ložnice se dvěma lůžky, obývací pokoj s rozkládacím dvougaučem a kuchyňským koutem.
» **vilka bilo** - přízemí: obývací pokoj s rozkládacím dvougaučem a kuchyňským koutem, 1. patro: ložnice se třemi lůžky.
» **vilka trilo** - přízemí: obývací pokoj s rozkládacím dvougaučem a kuchyňským koutem, 1. patro: ložnice s manželskou postelí a ložnice se dvěma lůžky.

» **V ceně**: pronájem apartmánu/vilky na 7 nocí, spotřeba vody, plynu a elektřiny, klimatizace, delegát.
» **Povinné poplatky na místě**: závěrečný úklid 45 €, pokud klienti neuklidí sami, pobytová taxa viz str. 63.
» **Vratná kauce**: 100 €.
» **K dokoupení**: ložní prádlo 6 €/os., postýlka 4 €/den, plážový servis 40 €/týden (15.05 - 01.06. a 07.09. - 20.09.), 58 €/týden (01.06. - 07.09.), vše na vyžádání při rezervaci.
» **Zvířata**: nepovolena.
» **Příjezd/odjezd**: sobota 16:00 - 19:30 hod. / sobota do 10:00 hod., v období 27.04. - 02.06. a 14.09. - 21.09. min. pobyt 4 noci.

21 RESIDENCE **LARICI**

Wi-Fi D

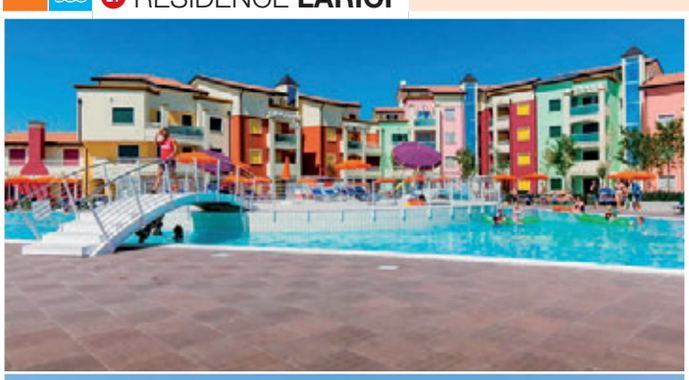

		B1 bilo 5	B2 bilo 5	C2 trilo 7
A	11. 05. – 25. 05. 07. 09. – 21. 09.	8960	8270	11030
B	25. 05. – 08. 06.	13910	13230	15730
C	08. 06. – 15. 06.	15510	14590	17790
D	15. 06. – 22. 06. 31. 08. – 07. 09.	16870	15510	19150
E	22. 06. – 29. 06. 24. 08. – 31. 08.	20290	18700	23260
F	29. 06. – 24. 08.	23790	22440	28280

Co potěší:
Při objednávce do 29.03.:
» *sleva 10% v období 11.05. - 06.07. a 31.08. - 21.09.*
» *sleva 5% v období 06.07. - 31.08.*
Při objednávce do 30 dnů před nástupem:
» *7=4 v období 25.05. - 08.06.*
» *7=5 v období 11.05. - 25.05. a 07.09. - 21.09.*
» *7=6 v období 08.06. - 06.07. a 24.08. - 07.09.*
Bez časového omezení:
» *14=10 v období 11.05. - 15.06. a 07.09. - 21.09.*
» *14=11 v období 08.06. - 06.07. a 31.08 - 14.09.*
» *14=12 v období 29.06. - 20.07. a 24.08. - 07.09.*
» *14=13 v období 13.07. - 27.07., 27.07. - 10.08. a 17.08. - 31.08.*

Nově postavená **residence LARICI** (Viale dei Gabbiani) se nachází v centru letoviska. Klientům nabízí výtah a na oploceném pozemku **bazén** pro dospělé, **dětský bazén**, solární terasu s lehátky, dětské hřiště, společné barbecue a parkovací místo pro každý apartmán. Moderně vybavené apartmány mají vlastní sociální zařízení, fén, TV/SAT, mikrovlnnou troubu, **Wi-Fi**, klimatizaci a zahrádku v přízemí (B1) nebo balkon (B2, C2).

» **Vzdálenost od pláže:** 400 m.
» **bilo** (40 m²) - ložnice s manželskou postelí a dalším lůžkem, obývací pokoj s rozkládacím dvougaučem a kuchyňským koutem.
» **trilo** (55 m²) - ložnice s manželskou postelí a dalším lůžkem, ložnice se dvěma lůžky, obývací pokoj s rozkládacím dvougaučem a kuchyňským koutem.

» **V ceně**: pronájem apartmánu na 7 nocí, spotřeba vody, plynu a elektřiny, klimatizace, delegát.
» **Povinné poplatky na místě**: závěrečný úklid 45 €, pokud klienti neuklidí sami, pobytová taxa viz str. 63.
» **Vratná kauce**: 100 €.
» **K dokoupení**: ložní prádlo 6 €/os., postýlka 4 €/den, plážový servis 40 €/týden (15.05 - 01.06. a 07.09. - 20.09.), 58 €/týden (01.06. - 07.09.), vše na vyžádání při rezervaci.
» **Zvířata**: nepovolena.
» **Příjezd/odjezd**: sobota 16:00 - 19:30 hod. / sobota do 10:00 hod., v období 11.05. - 02.06. a 14.09. - 21.09. min. pobyt 3 noci, 02.06. - 15.06. min. pobyt 4 noci.

16 VILLAGGIO **GIARDINI DI ALTEA**

Wi-Fi D

		apartmán		vilka	
		B bilo 5	C trilo 7	B bilo 5	C trilo 7
A	27. 04. – 25. 05. 07. 09. – 21. 09.	8040	10110	8960	11260
B	25. 05. – 15. 06. 31. 08. – 07. 09.	12310	14370	13450	17330
C	15. 06. – 22. 06.	13910	18010	15050	19380
D	22. 06. – 29. 06.	17790	21430	18700	23030
E	29. 06. – 06. 07. 24. 08. – 31. 08.	20070	23710	20980	26000
F	06. 07. – 24. 08.	21320	25360	21990	27160

Co potěší:

Při objednávce do 29.03.:

» *sleva 10% v období 27.04. - 13.07. a 24.08. - 21.09.*
» *sleva 5% v období 13.07. - 24.08.*
» *14=12 v období 06.07. - 20.07. a 17.08. - 07.09.*
» *14=13 v období 13.07. - 10.08.*

Při objednávce do 30 dnů před nástupem:

» *7=4 v období 25.05. - 08.06.*
» *7=5 v období 27.04. - 25.05. a 07.09. - 21.09.*
» *7=6 v období 08.06. - 13.07. a 24.08. - 07.09.*

Bez časového omezení:

» *14=8 v období 25.05. - 08.06.*
» *14=9 v období 18.05. - 01.06. a 01.06. - 15.06.*
» *14=10 v období 27.04. - 25.05. a 07.09. - 21.09.*
» *14=11 v období 22.06. - 06.07. a 31.08. - 14.09.*
» *14=12 v období 08.06. - 29.06. a 29.06. - 13.07.*

Moderní **villaggio GIARDINI DI ALTEA** (Viale dei Gabbiani) leží nedaleko obchodní galerie, na klidném místě v sousedství golfového hřiště. Villaggio se skládá ze tří samostatných identických částí Tigli, Olmi a Lecci. Jednotlivé části mají velký oplocený pozemek plný zeleně, ke každé patří vlastní **bazén** pro dospělé a **dětský bazén**, solární terasa s lehátky a slunečníky, dětské hřiště a krytá i nekrytá parkovací místa. Ve společných prostorách nebo u bazénu je **Wi-Fi**. Pro děti jsou pořádány animace, klientům je k dispozici zdarma vláček na pláž. Apartmány se nachází v jednopatrových vilách po 12 apartmánech nebo ve dvoupatrových residencích s výtahy. Apartmány ve vilách jsou mezonetové s vnitřním schodištěm. Všechny apartmány jsou moderně vybaveny, mají vlastní sociální zařízení, fén, TV/SAT, kávovar, trezor, klimatizaci a balkon nebo zahrádku.

» **Vzdálenost od pláže:** 500 m.
» **bilo** (44 m²) - ložnice s manželskou postelí a dalším lůžkem, obývací pokoj s rozkládacím dvougaučem a kuchyňským koutem.
» **trilo** (60 m²) - ložnice s manželskou postelí a dalším lůžkem, ložnice se dvěma lůžky, obývací pokoj s rozkládacím dvougaučem a kuchyňským koutem.
» **vilka bilo** (44 m²) - přízemí: obývací pokoj s rozkládacím dvougaučem a kuchyňským koutem, 1. patro: ložnice se třemi lůžky.
» **vilka trilo** (60 m²) - přízemí: obývací pokoj s rozkládacím dvougaučem a kuchyňským koutem, 1. patro: ložnice se třemi lůžky, ložnice se dvěma lůžky.

» **V ceně**: pronájem apartmánu/vilky na 7 nocí, spotřeba vody, plynu a elektřiny, klimatizace, delegát.
» **Povinné poplatky na místě**: závěrečný úklid 45 €, pokud klienti neuklidí sami, pobytová taxa viz str. 63.
» **Vratná kauce**: 100 €.
» **K dokoupení**: ložní prádlo 6 €/os., postýlka 4 €/den, plážový servis 40 €/týden (15.05 - 01.06. a 07.09. - 20.09.), 58 €/týden (01.06. - 07.09.), vše na vyžádání při rezervaci.
» **Zvířata**: nepovolena.
» **Příjezd/odjezd**: sobota 16:00 - 19:30 hod. / sobota do 10:00 hod., v období 27.04. - 02.06. a 14.09. - 21.09. min. pobyt 3 noci, 02.06. - 15.06. a 07.09. - 14.09. min. pobyt 4 noci.

18 RESIDENCE **MIMOSE**

Wi-Fi D

		B2 bilo 5	C2 trilo 7
A	11. 05. – 25. 05. 07. 09. – 21. 09.	8270	11030
B	25. 05. – 08. 06.	13230	15730
C	08. 06. – 15. 06.	14590	17790
D	15. 06. – 22. 06. 31. 08. – 07. 09.	15510	19150
E	22. 06. – 29. 06. 24. 08. – 31. 08.	18700	23260
F	29. 06. – 24. 08.	22890	28730

Co potěší:

Při objednávce do 29.03.:

» *sleva 10% v období 11.05. - 06.07. a 31.08. - 21.09.*
» *sleva 5% v období 06.07. - 31.08.*

Při objednávce do 30 dnů před nástupem:

» *7=4 v období 25.05. - 08.06.*
» *7=5 v období 11.05. - 25.05. a 07.09. - 21.09.*
» *7=6 v období 08.06. - 06.07. a 24.08. - 07.09.*

Bez časového omezení:

» *14=10 v období 11.05. - 15.06. a 07.09. - 21.09.*
» *14=11 v období 08.06. - 06.07. a 31.08. - 14.09.*
» *14=12 v období 29.06. - 20.07. a 24.08. - 07.09.*
» *14=13 v období 13.07. - 27.07., 27.07. - 10.08. a 17.08. - 31.08.*

Nově postavená **residence MIMOSE** (Viale dei Gabbiani) leží v centru letoviska, nedaleko obchodní galerie. Na oploceném pozemku je klientům k dispozici **bazén**, solární terasa se slunečníky a lehátky, zahrada s dětským hřištěm a barbecue. Dále je k dispozici výtah a parkovací místo pro každý apartmán. Moderně vybavené apartmány mají vlastní sociální zařízení, TV/SAT, trezor, mikrovlnnou troubu, **Wi-Fi**, klimatizaci a balkon.

» **Vzdálenost od pláže:** 480 m.
» **B2 bilo 5** - ložnice s manželskou postelí a dalším lůžkem, obývací pokoj s rozkládacím dvougaučem a kuchyňským koutem.
» **C2 trilo 7** - ložnice s manželskou postelí a dalším lůžkem, ložnice se dvěma lůžky, obývací pokoj s rozkládacím dvougaučem a kuchyňským koutem.

» **V ceně**: pronájem apartmánu na 7 nocí, spotřeba vody, plynu a elektřiny, klimatizace, delegát.
» **Povinné poplatky na místě**: závěrečný úklid 45 €, pokud klienti neuklidí sami, pobytová taxa viz str. 63.
» **Vratná kauce**: 100 €.
» **K dokoupení**: ložní prádlo 6 €/os., postýlka 4 €/den, plážový servis 40 €/týden (15.05 - 01.06. a 07.09. - 20.09.), 58 €/týden (01.06. - 07.09.), vše na vyžádání při rezervaci.
» **Zvířata**: nepovolena.
» **Příjezd/odjezd**: sobota 16:00 - 19:30 hod. / sobota do 10:00 hod., v období 11.05. - 02.06. a 14.09. - 21.09. min. pobyt 3 noci, v období 02.06. - 15.06. min. pobyt 4 noci.

Caorle Lido Altanea

» **caorlelidoaltanea.azzurro.cz**

CAORLE LIDO ALTANEA

Sporting club Altanea

V blízkosti pláže se nachází sportovní centrum s hřišti na malou kopanou, volejbal, basketbal a plážový volejbal. Klientům nabízí také tenisové kurty s možností výuky a zapůjčení vybavení. Každý týden jsou zde pořádány turnaje v kopané, volejbalu, basketbalu, plážovém volejbalu, stolním tenise a petanque.

Jednorázové vstupné: 5 €
(6 hodin v rozmezí 08:00 – 14:00 a 14:00 – 20:00)

Týdenní rodinné vstupné: 15 €
(max. 4 osoby)

V ceně např. skupinové lekce tenisu (sleva 10 % na individuální lekce), fotbal pro děti 5 – 12 let, odpolední fotbalové turnaje hráčů od 13 let, tenisové kurty, plážový volejbal, víceúčelové hřiště a stolní tenis.

Caorle Lido Altanea

» **caorlelidoaltanea.azzurro.cz**

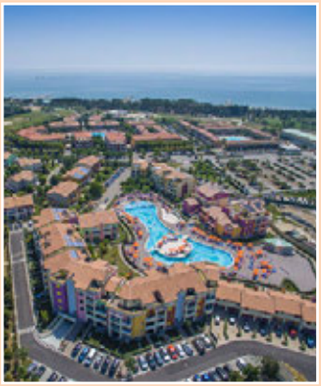

26 RESIDENCE **AI GINEPRI**

Wi-Fi D

		residence		vilka
		B bilo 5	C trilo 7	C trilo 6
A	27. 04. – 25. 05. 07. 09. – 21. 09.	7810	9190	10570
B	25. 05. – 15. 06.	12310	14590	15730
C	15. 06. – 22. 06. 31. 08. – 07. 09.	13680	15510	17330
D	22. 06. – 29. 06.	15960	18470	20520
E	29. 06. – 06. 07. 24. 08. – 31. 08.	19150	20980	23030
F	06. 07. – 27. 07.	20290	23260	24630
G	27. 07. – 24. 08.	21100	24460	26030

Co potěší:

Při objednávce do 29.03.:

» *sleva 10% v období 27.04. - 13.07. a 24.08. - 21.09.*
» *sleva 5% v období 13.07. - 24.08.*

Při objednávce do 30 dnů před nástupem:

» *7=4 v období 27.04. - 08.06.*
» *7=5 v období 07.09. - 21.09.*
» *7=6 v období 08.06. - 06.07. a 24.08. - 07.09.*

Bez časového omezení:

» *14=8 v období 27.04. - 08.06.*
» *14=9 v období 07.09. - 21.09.*
» *14=10 v období 01.06. - 15.06. a 31.08. - 14.09.*
» *14=11 v období 08.06. - 06.07.*
» *14=12 v období 29.06. - 20.07., 27.07. - 10.08. a 24.08. - 07.09.*
» *14=13 v období 13.07. - 03.08. a 17.08. - 31.08.*

Oblíbená **residence AI GINEPRI** (Viale dei Cigni) leží nedaleko obchodní galerie s butiky a restauracemi. Na soukromém pozemku je k dispozici velký **bazén** a **dětský bazén**, solární terasa s lehátky a slunečníky, dětské hřiště, kryté (pro apartmány typu residence) a nekryté parkoviště, ve společných prostorách nebo u bazénu je **Wi-Fi**. Pro děti jsou pořádány animace. Klientům je k dispozici zdarma vláček na pláž. Všechny prostorné apartmány mají vlastní sociální zařízení, fén, TV/SAT, trezor, mikrovlnnou troubu, kávovar a klimatizaci. Apartmány v residenci mají v přízemí zahrádku nebo v patře balkon, residence má výtah. Apartmány ve vilkách jsou mezonetové s vnitřním schodištěm a vlastní zahrádkou.

» **Vzdálenost od pláže:** 700 m.
» **bilo** - ložnice s manželskou postelí a dalším lůžkem, obývací pokoj s rozkládacím dvougaučem a kuchyňským koutem.
» **trilo** - ložnice s manželskou postelí a dalším lůžkem, ložnice se dvěma lůžky, obývací pokoj s rozkládacím dvougaučem a kuchyňským koutem.
» **vilka trilo** - přízemí: obývací pokoj s rozkládacím dvougaučem a kuchyňským koutem, 1. patro: ložnice s manželskou postelí, ložnice se dvěma lůžky.

» **V ceně**: pronájem apartmánu/vilky na 7 nocí, spotřeba vody, plynu a elektřiny, klimatizace, delegát.
» **Povinné poplatky na místě**: závěrečný úklid 45 €, pokud klienti neuklidí sami, pobytová taxa viz str. 63.
» **Vratná kauce**: 100 €.
» **K dokoupení**: ložní prádlo 6 €/os., postýlka 4 €/den, plážový servis 40 €/týden (15.05 - 01.06. a 07.09. - 20.09.), 58 €/týden (01.06. - 07.09.), vše na vyžádání při rezervaci.
» **Zvířata**: nepovolena.
» **Příjezd/odjezd**: sobota 16:00 - 19:30 hod. / sobota do 10:00 hod., v období 27.04. - 02.06. a 14.09. - 21.09. min. pobyt 3 noci, 02.06. - 15.06. min. pobyt 4 noci.

19 RESIDENCE **PINETINE - ROBINIA**

Wi-Fi D

		B bilo 4	C trilo 6	C1 trilo 7
A	27. 04. – 25. 05. 07. 09. – 21. 09.	8040	9420	9880
B	25. 05. – 15. 06. 31. 08. – 07. 09.	10260	12310	13230
C	15. 06. – 22. 06.	12090	13000	13910
D	22. 06. – 29. 06. 24. 08. – 31. 08.	13680	15510	16420
E	29. 06. – 27. 07.	16420	19150	20070
F	27. 07. – 24. 08.	17510	20200	21100

Co potěší:

Při objednávce do 29.03.:

» *sleva 10% v období 27.04. - 06.07. a 31.08. - 21.09.*
» *sleva 5% v období 06.07. - 31.08.*
» *7=4 v období 27.04. - 08.06. a 07.09. - 21.09.*
» *7=6 v období 08.06. - 06.07. a 17.08. - 07.09.*

Bez časového omezení:

» *14=8 v období 27.04. - 08.06. a 07.09. - 21.09.*
» *14=10 v období 01.06. - 15.06. a 31.08. - 14.09.*
» *14=11 v období 08.06. - 06.07.*
» *14=12 v období 17.08. - 07.09.*
» *14=13 v období 29.06. - 10.08.*

Nedaleko pláže se nachází **residence PINETINE - ROBINIA** (Viale dei Gabbiani), která se skládá ze dvou sousedících budov, u kterých se nachází supermarket a restaurace. Obě residence mají ve společných prostorách **Wi-Fi**, pro děti jsou pořádány animace. Klientům je k dispozici zdarma vláček na pláž. K apartmánům náleží nekryté parkovací místo. Apartmány mají vlastní sociální zařízení (typ C1 dvojí), fén, trezor, TV/SAT, kávovar a klimatizaci, jsou buď ve druhém patře s balkonem (typ B, C) nebo mezonetové v přízemí se zahrádkou a v prvním patře s balkonem (typ B a C1).

» **Vzdálenost od pláže:** 350 m.
» **bilo** (42 m²) - ložnice s manželskou postelí, obývací pokoj s rozkládacím dvougaučem a kuchyňským koutem.
» **trilo 6** (54 m²) - ložnice s manželskou postelí a dalším lůžkem, menší ložnice s jedním lůžkem, obývací pokoj s rozkládacím dvougaučem a kuchyňským koutem.
» **trilo 7** (58 m²) - přízemí: obývací pokoj s rozkládacím dvougaučem a kuchyňským koutem, 1. patro: ložnice s manželskou postelí a dalším lůžkem, menší ložnice se dvěma lůžky.

» **V ceně**: pronájem apartmánu na 7 nocí, spotřeba vody, plynu a elektřiny, klimatizace, delegát.
» **Povinné poplatky na místě**: závěrečný úklid 45 €, pokud klienti neuklidí sami, pobytová taxa viz str. 63.
» **Vratná kauce**: 100 €.
» **K dokoupení**: ložní prádlo 6 €/os., postýlka 4 €/den, plážový servis 40 €/týden (15.05 - 01.06. a 07.09. - 20.09.), 58 €/týden (01.06. - 07.09.), vše na vyžádání při rezervaci.
» **Zvířata**: nepovolena.
» **Příjezd/odjezd**: sobota 16:00 - 19:30 hod. / sobota do 10:00 hod., v období 27.04. - 02.06. min. pobyt 3 noci, 02.06. - 15.06. a 07.09. - 21.09. min. pobyt 4 noci.

15 CAMPING **VILLAGGIO PRA' DELLE TORRI**

Wi-Fi D

Klienty velmi oblíbený **camping VILLAGGIO PRA' DELLE TORRI** (Viale Altanea) je ideálním místem pro ty, kdo chtějí strávit dovolenou ve znamení odpočinku a zábavy v přírodě, spojenou s kulturou a sportem. Na rozlehlém pozemku nabízí olympijský **bazén**, bazén pro dospělé, aquapark se skluzavkami, vodními hrami a vodní masáží, pirátský ostrov, lunapark s nafukovacími atrakcemi a dráhu pro minikáry. Pro děti je připraven Miniklub a Juniorklub. Mládeži je věnován Activity park, vybavený skatepark s rampami i pro bmx, inline brusle a s plochou pro parkour. Dále fotbalové hřiště, tenisová hřiště, minifotbal, hřiště pro košíkovou i volejbal, plážový volejbal, stolní tenis, prostor pro lukostřelbu a vybavená posilovna. V těsné blízkosti kempu se nachází golfové hřiště s 18 jamkami (sleva 40% pro klienty villaggia). Součástí villaggia je 5 restaurací, snack bar, pizzerie, zmrzlinárna, supermarket, kadeřnictví, novinový stánek, bankomat, lékárna, půjčovna kol i obchod se suvenýry a oblečením. V některých částech villaggia je k dispozici **Wi-Fi** (za poplatek). Bungalowy i mobilhomy jsou moderně vybavené, mají vlastní sociální zařízení, TV/SAT, klimatizaci a venkovní posezení (Plus a Lux včetně barbecue). Mobilhomy Lux a Plus mají mikrovlnnou troubu a kávovar, typ Lux má navíc myčku. Pro každou ubytovací jednotku je vyhrazeno parkovací místo. Jsou k dispozici i moderní bungalowy. Více info www.azzurro.cz

- **Vzdálenost od pláže:** 150 - 500 m.
- **bungalow** - ložnice s manželskou postelí, obývací pokoj s vysouvacím dvougaučem, gaučem a kuchyňským koutem. 5. osoba za poplatek.
- **mobilhome** - ložnice s manželskou postelí, ložnice s patrovou postelí a dalším lůžkem, obývací pokoj s kuchyňským koutem. 5. osoba za poplatek.

		mobilhome			bungalow
		Chalet 5			Standard 5
A	21. 04. – 28. 04.	22800	A	20. 04. – 27. 04.	22800
B	28. 04. – 26. 05. 08. 09. – 29. 09.	12870	B	27. 04. – 04. 05. 25. 05. – 01. 06.	15700
C	26. 05. – 02. 06.	15710	C	04. 05. – 25. 05. 07. 09. – 28. 09.	14520
D	02. 06. – 09. 06.	24520	D	01. 06. – 08. 06.	23790
E	09. 06. – 30. 06.	28820	E	08. 06. – 29. 06.	29730
F	30. 06. – 07. 07.	30330	F	29. 06. – 06. 07.	30480
G	07. 07. – 18. 08.	34110	G	06. 07. – 17. 08.	35010
H	18. 08. – 25. 08.	32600	H	17. 08. – 24. 08.	34260
I	25. 08. – 01. 09.	27100	I	24. 08. – 31. 08.	28740
J	01. 09. – 08. 09.	19960	J	31. 08. – 07. 09.	21620

Co potěší:

- *sleva 20% v období 17.04. - 01.05. min. pobyt 7 nocí*
- *sleva 10% v období 01.05. - 31.05. min. pobyt 7 nocí*
- *sleva 10% v období 31.05. - 30.06. a 01.09. - 29.09. min. pobyt 10 nocí*

- **V ceně:** pronájem obytné jednotky na 7 nocí, spotřeba vody, plynu a elektřiny, ložní prádlo, ručníky, klimatizace, delegát.
- **Povinné poplatky na místě:** závěrečný úklid 50 €, pokud klienti neuklidí sami, pobytová taxa viz str. 63.
- **Vratná kauce:** 150 €.
- **K dokoupení:** postýlka zdarma při pobytu max. 4 osob (včetně dítěte), jinak za poplatek 5 €/den, plážový servis 60 €/týden, vše na vyžádání při rezervaci.
- **Zvířata:** nepovolena.
- **Příjezd/odjezd:** sobota / sobota (Standard), neděle / neděle (Standard a Chalet), 18:00 - 20:00 hod. / 07:00 - 10:00 hod., v období do 31.05. a od 06.09. min. pobyt 3 noci.

		mobilhome		
		Smart 5	Plus 5	Lux 5
A	21. 04. – 28. 04.	7110	8490	11050
B	28. 04. – 05. 05.	7080	8450	12290
C	05. 05. – 19. 05. 15. 09. – 06. 10.	7120	8500	10800
D	19. 05. – 26. 05.	7630	9010	11570
E	26. 05. – 02. 06.	11240	12610	16710
F	02. 06. – 09. 06.	16190	17820	21920
G	09. 06. – 16. 06.	27400	30590	34950
H	16. 06. – 23. 06.	28700	31890	37560
I	23. 06. – 30. 06.	27140	30330	34690
J	30. 06. – 07. 07.	27850	31030	36950
K	07. 07. – 14. 07.	32350	35500	41580
L	14. 07. – 18. 08.	33890	37030	44660
M	18. 08. – 25. 08.	33190	36330	43720
N	25. 08. – 01. 09.	27920	31110	37040
O	01. 09. – 08. 09.	20620	23820	29480
P	08. 09. – 15. 09.	13330	16270	20110

- **V ceně**: pronájem mobilhomu na 7 nocí, spotřeba vody, plynu a elektřiny, ložní prádlo, ručníky (mimo Smart), klimatizace, delegát.
- **Povinné poplatky na místě**: závěrečný úklid 40 €, pokud klienti neuklidí sami, pobytová taxa viz str. 63.
- **Vratná kauce**: kreditní kartou, formou autorizace.
- **K dokoupení**: osoba navíc info o ceně v CK, postýlka 2 €/den, ručníky 5 €/týden.
- **Zvířata**: nepovolena.
- **Příjezd/odjezd**: kdykoli (mimo sobotu) 16:00 - 20:00 hod. / kdykoli (mimo sobotu) 08:00 - 10:00 hod., kdykoli (mimo sobotu) v období 19.04. - 27.04., 04.05. - 08.06., 22.06. - 13.07. a 07.09. - 29.09. min. pobyt 3 noci, v období 27.04. - 04.05. a 08.06. - 22.06. min. pobyt 5 nocí.

Caorle Lido Altanea

» **caorlelidoaltanea.azzurro.cz**

CAORLE LIDO ALTANEA

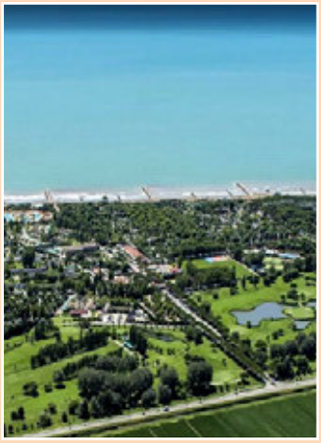

Golf

Na prostorném pozemku je milovníkům golfu k dispozici hřiště s 18 jamkami PAR 72 s přírodními překážkami. Dále je k dispozici tréninkové hřiště s krytými i nekrytými stanovišti, Driving Range, Putting green, Pitching green, pronájem golfových pytlů, vozíků a E/cart. Lze se účastnit individuálních nebo kolektivních lekcí s trenéry mezinárodní úrovně. Lekce jsou určeny jak těm, kteří si chtějí zdokonalit techniku, tak i nováčkům, kteří se chtějí poprvé přiblížit k tomuto sportu.

PRA' DELLE TORRI
GOLF CAORLE

Caorle Lido Altanea

» **caorlelidoaltanea.azzurro.cz**

CAORLE LIDO ALTANEA

více na **azzurro.cz**

22 residence QUERCIA (Caorle Lido Altanea)

V centru letoviska se nachází residence, která představuje několik budov s apartmány, obchůdky a restauracemi. Na střeše residence nabízí bazén pro dospělé s dětskou částí a solární terasu. Na náměstíčku u residence se nachází prádelna na žetony. Ve společných prostorách nebo u bazénů je k dispozici Wi-Fi, dále animace pro děti, krytá a nekrytá parkovací místa a zdarma vláček na pláž. Apartmány mají vlastní sociální zařízení, fén, TV/SAT, trezor, mikrovlnnou troubu, kávovar, klimatizaci a balkon nebo malou zahrádku.

27 hotel OLYMPUS** (Caorle Lido Altanea)**

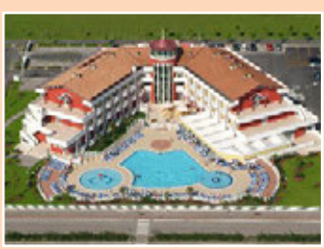

Komfortní hotel se nachází na klidném místě nedaleko centra. V hotelu je k dispozici recepce, restaurace, výtah, Wi-Fi, parkovací stání venkovní nebo v garáži. Klientům nabízí bazén pro dospělé a dětský bazén s vodními hrami, prostornou solární terasu s lehátky a slunečníky, dětské hřiště, půjčovnu kol, posilovnu, dětský koutek s animacemi a privátní pláž. Hotel poskytuje slevy na golfové hřiště Golf Club Pra'delle Torri. Prostorné pokoje mají vlastní sociální zařízení, fén, TV/SAT, klimatizaci, trezor, minibar a balkon. Na vyžádání jsou k dispozici také bezbariérové pokoje nebo propojené pokoje.

Více informací najdete na **caorlelidoaltanea.azzurro.cz**

28 CAMPING **MARELAGO**

Wi-Fi D

		Coral 5
A	13. 04. – 01. 06. 07. 09. – 21. 09.	10110
B	01. 06. – 22. 06. 31. 08. – 07. 09.	13230
C	22. 06. – 29. 06. 24. 08. – 31. 08.	15510
D	29. 06. – 13. 07.	19610
E	13. 07. – 24. 08.	21770

Co potěší:

Při objednávce do 31.01. a min. délce pobytu 7 dnů:
- *sleva 10% v období 13.04. - 22.06. a 31.08. - 21.09.*
- *sleva 5% v období 22.06. - 31.08.*

Při objednávce od 01.02. do 28.02. a min. délce pobytu 7 dnů:
- *sleva 5% v období 13.04. - 21.09.*

Bez časového omezení:
- *14=11 v období 13.04. - 08.06. a 07.09. - 21.09.*
- *14=12 v období 01.06. - 22.06. a 31.08. - 14.09.*
- *14=13 v období 15.06. - 03.08. a 17.08. - 07.09.*

Prostorný a pěkný **camping MARELAGO** (Via dei Cigni) se nachází v blízkosti pláže, na jedné straně se rozkládá přírodní park s jezerem, na druhé straně letovisko Lido Altanea s obchody a restauracemi. V campingu je **bazén** s dětskou částí a solární terasou, recepce, prádelna (na žetony), ošetřovna, minimarket a bar. Pro klienty je k dispozici **Wi-Fi** ve společných prostorách a zdarma vláček na pláž. Sportovní vyžití nabízí nedaleký Sporting Club Altanea. Dobře vybavené mobilhomy mají vlastní sociální zařízení (koupelnu s umyvadlem a sprchou a samostatný záchod s umyvadlem), TV/SAT, klimatizaci, trezor, venkovní dřevěnou terasu se stolkem a židlemi a parkovací místo.

- **Vzdálenost od pláže:** 100 m.
- **mobilhome** (24 m²) - ložnice s manželskou postelí, ložnice se dvěma lůžky a menším vyvýšeným lůžkem (je povoleno pouze dítě, max. 150 cm a max. 60 kg), obývací pokoj s kuchyňským koutem.
- **V ceně**: pronájem mobilhomu na 7 nocí, spotřeba vody, plynu a elektřiny, klimatizace, delegát.
- **Povinné poplatky na místě**: závěrečný úklid 45 €, pokud klienti neuklidí sami, pobytová taxa viz str. 63.
- **Vratná kauce**: 100 €.
- **K dokoupení**: ložní prádlo 6 €/os., plážový servis 40 €/týden (15.05. - 01.06. a 07.09. - 20.09), 58 €/týden (01.06. - 07.09.), vše na vyžádání při rezervaci.
- **Zvířata**: nepovolena.
- **Příjezd/odjezd**: sobota 16:00 - 19:00 hod. / sobota 08:00 - 09:00 hod., v období do 01.06. a od 14.09. min. pobyt 3 noci.

20 HOTEL **MAREGOLF******

Wi-Fi D

Nový **hotel MAREGOLF****** (Via dei Gabbiani) se nachází na atraktivním místě, v blízkosti pláže a golfového hřiště. Hotel má **bazén** pro dospělé a **dětský bazén**, solární terasu se slunečníky a lehátky, prostornou zahradu s dětským hřištěm, parkoviště a garáž (za poplatek) spojenou s hotelem výtahem. Klientům je k dispozici recepce, výtah, restaurace a bar u bazénu, za poplatek pak masáže. Pro děti jsou pořádány animace, na vyžádání je k dispozici dětská postýlka, židlička a vanička. Hotel nabízí klientům slevy na golfové hřiště Golf Club Pra'delle Torri, které je v sousedství hotelu. Moderně vybavené pokoje mají vlastní sociální zařízení, fén, TV/SAT, **Wi-Fi**, trezor, minibar a klimatizaci. Mansarda (18 m²) má manželskou postel s možností přistýlky a menší balkon bez výhledu na moře. Pokoje Standard a Ideal (22 m²) mají manželskou postel, rozkládací dvougauč a balkon. Typ Standard má výhled do zahrady nebo na bazén, typ Ideal na golfové hřiště nebo boční výhled na moře. Na vyžádání jsou možné i dva propojené pokoje Standard pro 4-6 osob (4 plně platící osoby) s dvojím sociálním zařízením.

- **Vzdálenost od pláže:** 150 m.

		Mansarda			Standard			Ideal		
		snídaně	polopenze	plná penze	snídaně	polopenze	plná penze	snídaně	polopenze	plná penze
A	18. 05. – 08. 06. 07. 09. – 14. 09.	11990	14710	16520	12900	15610	17420	13350	16060	17870
B	08. 06. – 22. 06. 31. 08. – 07. 09.	12790	15490	17280	13920	16610	18400	14810	17510	19300
C	22. 06. – 06. 07. 24. 08. – 31. 08.	13690	16380	18180	14810	17510	19300	15710	18400	20200
D	06. 07. – 27. 07. 17. 08. – 24. 08.	14580	17230	18990	16340	18990	20760	17230	19880	21640
E	27. 07. – 17. 08.	15730	18470	20290	18010	20750	22570	18930	21660	23490

Co potěší:
- *sleva 10% v období 18.05. - 15.09. při objednávce do 15.01.*
- *sleva 10% v období 18.05. - 15.06., 22.06. - 06.07. a 01.09. - 15.09. při objednávce od 16.01. do 28.02.*
- *sleva 5% v období 15.06. - 22.06. a 06.07. - 01.09.*
- *sleva 5% v období 18.05. - 06.07. a 31.08. - 15.09. při objednávce od 01.03. do 29.03.*

Bez časového omezení:
- *5=4, 6=5, 7=6, 8=7 a 9=8 v období 18.05. - 08.06. a 07.09. - 16.09.*
- *7=6, 8=7, 9=8, 10=9, 11=10, 12=11 a 13=12 v období 08.06. - 06.07. a 31.08. - 07.09.*
- *10=9 v období 18.05. - 15.09.*
- *zdarma dítě do 6 let jako 3. osoba se snídaní nebo polopenzí*
- *zdarma 2 děti do 6 let se snídaní nebo polopenzí na pokoji se dvěma dospělými v období 18.05. - 15.06. a 07.09. - 15.09.*

- **V ceně**: snídaně, polopenze nebo plná penze (formou bufetu, 1/2 l vody) na osobu a 7 nocí ve dvoulůžkovém pokoji, klimatizace, delegát.
- **Povinné poplatky na místě**: pobytová taxa viz str. 63.
- **Příplatky**: garáž 4 €/den, bezlepková strava 5 €/os./den, vše na vyžádání při rezervaci.
- **Slevy 3. a 4. osoba:** 6-12 let ...50%, 13 let a výše ...30%. Dítě jako 3. osoba do 6 let zdarma (včetně lůžka a polopenze), jako 4. osoba do 6 let zdarma (včetně lůžka a polopenze) v období 18.05. - 15.06. a 07.09. - 15.09., v období 15.06. - 07.09. ...50%, s plnou penzí 2-6 let 300 Kč/den.
- **Příjezd/odjezd**: kdykoli 13:00 - 24:00 hod. / kdykoli do 10:00 hod., v období 18.05. - 08.06. a 07.09. - 16.09. min. pobyt 3 noci, v období 08.06. - 06.07. min. pobyt 4 noci, v období 06.07. - 07.09. min. pobyt 5 nocí.

2 VILLAGGIO **PINETA**

D

		D quadri 9
A	27. 04. – 25. 05.	12640
B	25. 05. – 15. 06. 24. 08. – 31. 08.	24920
C	15. 06. – 29. 06. 17. 08. – 24. 08.	29320
D	29. 06. – 03. 08.	35510
E	03. 08. – 17. 08.	37350
F	31. 08. – 21. 09.	15470

» **V ceně**: pronájem apartmánu na 7 nocí, spotřeba vody, plynu a elektřiny, závěrečný úklid, delegát.
» **Povinné poplatky na místě**: pobytová taxa viz str. 63.
» **Vratná kauce**: 100 €.
» **K dokoupení**: postýlka 20 €/týden, ložní prádlo 7 €/os., 10 €/dvoulůžko, klimatizace 0,45 €/kWh, vše na vyžádání při rezervaci.
» **Zvířata**: nepovolena.
» **Příjezd/odjezd**: sobota 16:00 - 20:00 hod. / sobota 09:00 - 11:00 hod.

Villaggio PINETA (Via Quarnaro) se nachází v klidné části a od pláže jej dělí pouze piniový háj. Klientům nabízí řadové vilky se zahradou, venkovním krbem a parkovacím místem. Apartmány jsou mezonetové se dvojím sociálním zařízením, TV, pračkou, klimatizací (na vyžádání, za poplatek) a balkonem.

» **Vzdálenost od pláže:** 90 m.
» **quadri** - přízemí: obývací pokoj s rozkládacím dvougaučem a kuchyňským koutem, ložnice s manželskou postelí případně se dvěma lůžky; patro: ložnice s manželskou postelí, ložnice se třemi lůžky, případně s patrovou postelí a dalším lůžkem.

1 CAMPING **VILLAGGIO SAN FRANCESCO**

Wi-Fi D

		Premium 4
A	20. 04. – 25. 05. 07. 09. – 14. 09.	10110
B	25. 05. – 01. 06.	11860
C	01. 06. – 08. 06.	12770
D	08. 06. – 15. 06.	17330
E	15. 06. – 22. 06. 31. 08. – 07. 09.	20070
F	22. 06. – 29. 06.	22800
G	29. 06. – 06. 07.	24630
H	06. 07. – 13. 07.	28280
I	13. 07. – 10. 08.	32320
J	10. 08. – 17. 08.	31420
K	17. 08. – 24. 08.	29190
L	24. 08. – 31. 08.	25540
M	14. 09. – 28. 09.	9190

Co potěší: (slevy 4=3, 7=4, 7=5, 7=6 a 14=10 platí i pro 5. - 7. osobu)
» *sleva 650 Kč/mobilhome/týden při objednávce do 28.02.*
» *7=4 a 4=3 v období 11.05. - 25.05. a 14.09. - 28.09.*
» *7=5 v období 18.04. - 11.05., 25.05. - 08.06. a 07.09. - 14.09.*
» *7=6 v období 08.06. - 06.07. a 31.08. - 07.09.*
» *14=10 v období 18.04. - 11.05., 25.05. - 06.07. a 31.08. - 14.09.*

» **V ceně**: pronájem mobilhomu na 7 nocí, spotřeba vody, plynu a elektřiny, delegát.
» **Povinné poplatky na místě**: závěrečný úklid 50 €, pokud klienti neuklidí sami, pobytová taxa viz str. 63.
» **Vratná kauce**: 100 €.
» **K dokoupení**: 5., 6. a 7. osoba 140 Kč/os./den, ložní prádlo 15 €/os., 20 €/dvoulůžko, klimatizace 5 €/den, postýlka nebo dětská židlička 2 €/den, vše na vyžádání při rezervaci.
» **Zvířata**: nepovolena.
» **Příjezd/odjezd**: sobota 16:00 - 20:00 hod. / sobota do 10:00 hod., kdykoli v období 08.06. – 29.06. min. pobyt 7 nocí, kdykoli v období 18.04. - 08.06. a 07.09. - 28.09. min. pobyt 3 noci.

Velmi pěkný **camping VILLAGGIO SAN FRANCESCO** (Via Selva Rosata) se rozkládá na prostorném zalesněném pozemku o rozloze cca 32 ha, přímo u pláže dlouhé cca 400 m. Ve villaggiu jsou k dispozici **4 bazény** (v nízké sezóně 1 vyhřívaný) se skluzavkami, vodními hrami, slunečníky a lehátky. Nachází se zde recepce, obchůdky, bar, restaurace, 2 pizzerie, rychlé občerstvení a dětské hřiště. Klienti se mohou účastnit animací, her, sportovních aktivit, tanců a dalších programů. Za poplatek je dále k dispozici **Wi-Fi**, tenisové kurty, basketbalové, fotbalové a volejbalové hřiště, petanque, minigolf, stolní tenis, prádelna, myčka aut, půjčovna kol a loděk a také vodní park Centro Acquatico Garden, který nabízí **3 bazény** se skluzavkami a hydromasážní částí a fitness centrum. Mobilhomy jsou moderně vybavené, prostorné a světlé, všechny mají vlastní sociální zařízení, klimatizaci (za poplatek), barbecue a venkovní posezení na terase, pro každý je vyhrazeno jedno parkovací místo.

» **Vzdálenost od pláže:** 10 - 500 m.
» **mobilhome** - ložnice s manželskou postelí, 2 ložnice se dvěma lůžky, obývací pokoj s gaučem a kuchyňským koutem, 5., 6. a 7. osoba za poplatek.

Caorle Duna Verde

» **caorledunaverde.azzurro.cz**

CAORLE DUNA VERDE

více na **azzurro.cz**

13 villaggio LIO PICCOLO (Caorle Duna Verde)

Komplex s řadovými vilkami se nachází v části letoviska, které se říká Duna Fiorita. K dispozici je zde bazén pro dospělé a dětský bazén. Apartmány ve vilkách jsou mezonetové s vnitřním schodištěm, dvojím sociálním zařízením, pračkou, televizí, klimatizací a zahrádkou s venkovním posezením a krbem. K apartmánu náleží parkovací místo.

14 villaggio LE PALME (Caorle Duna Verde)

Příjemné villaggio leží v klidné části, nedaleko pláže. Klientům nabízí bazén s dětskou částí a parkovací místo pro každý apartmán. Mezonetové apartmány mají dvojí sociální zařízení, TV, pračku a klimatizaci.

Více informací najdete na **caorledunaverde.azzurro.cz**

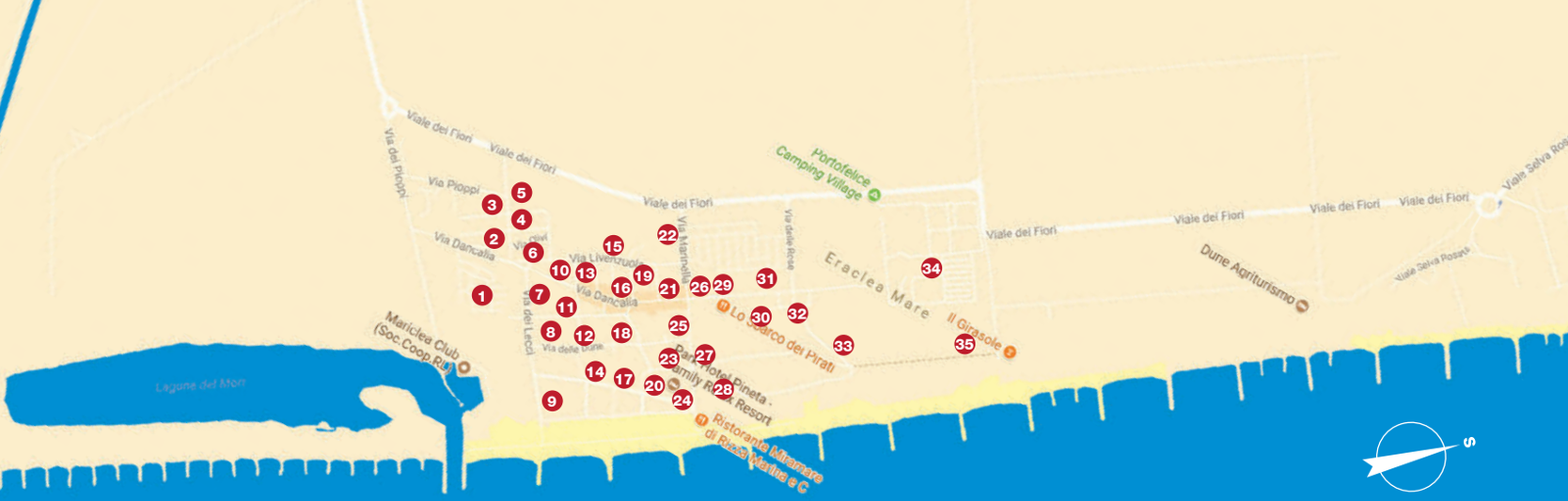

Eraclea mare

čís.	název	str.
1	RESIDENCE DEI LECCI	83
2	RESIDENCE GIGLI	web
3	RESIDENCE MIMOSE	web
4	GREEN RESIDENCE	web
5	VILA MARGHERITA, VILA VIOLE	web
6	RESIDENCE I CICLAMINI	web
7	ERACLEA PALACE HOTEL****, VILA LAURA	web
8	VILLAGGIO DANCALIA	web
9	VILLAGGIO SETTEBELLO	web
10	RESIDENCE CALYPSO	web
11	RESIDENCE PIAVE, 2 PINI	web
12	VILA ANGELA, RESIDENCE CRISTINA	web
13	RESIDENCE ADRIATICO, MOSCHINO	web
14	VILKA GINEPRI, VILA ROSA	web
15	VILLAGGIO MARCO POLO	web
16	RESIDENCE BELGIOIOSO, ISEPPI, RIALTO	web
17	VILA NOVA	web
18	RESIDENCE SOTTO IL PINO	84
19	RESIDENCE GABBIANO, VILA VIRGINIA, ALICE	web
20	VILA PAOLA	83
21	RESIDENCE BERLINO, MARINA, GINESTRA	web
22	RESIDENCE EXCELSIOR	web
23	VILA BRAYES, VILA VERDE	web
24	RESIDENCE ZARO	web
25	VILA ADRIANA, RES. MARINELLA, MERIDIANA, SILVANA	web
26	VILA MONICA, RESI. DOGE, K3, PINETA, TREVI	web
27	VILA TRAMONTO	web
28	VILLAGGIO TRENTATRE	web
29	RESIDENCE ROSSETTO	web
30	RESIDENCE PLAZA, DOGE	web
31	RESIDENCE A VILKY HERMITAGE	web
32	RES. CARAIBI, LUSSEMBURGO, CASAMARE, BARBAZZA	web
33	VILLAGGIO BALENO	web
34	CAMPING VILLAGE PORTOFELICE	85
35	BUNGALOWY BOSCOVERDE	84

Eraclea Mare

- **655 km** z Mikulova
- **600 km** z Dolního Dvořiště
- **640 km** z Ružinova

San Donà di Piave, dálnice A4 Tarvisio - Venezia

San Donà di Piave (21 km)

Charakter pláže
jemný, zlatavý písek, prostorná, volná i placená, privátní s plážovým servisem, pozvolný vstup do moře.

Pobytová taxa
Pro rok 2019 zatím není stanovena. Výše taxy v roce 2018: **apartmány** 0,60 €/os./den; **campingy** 0,60 €/os./den; **hotel** 1,00 €/os./den. Taxa byla vyžadována v období 01.06. – 31.08., děti do 7 let zdarma.

Jedno z nejmladších letovisek severního Jadranu je možno doporučit především těm, kteří hledají co nejpřijatelnější symbiózu moderní dovolené s přírodou. Největším jeho lákadlem jsou dlouhé piniové háje, které lemují v těchto místech pobřeží a osvěžují a ochlazují tak letní vzduch.

„Asi nejpříjemnější pláž na severu. Není až tak zaplněná a stín lesíku u pláže přijde v odpoledním vedru vhod.“

Arnošt, Brno

V okolí najdete:

- aquapark Aquafollie (Caorle 13 km)
- aquapark Aqualandia (Jesolo Lido 20 km, více na str. 97)
- podmořský svět Sea Life (Jesolo Lido 20 km)

Proč Eraclea Mare...

Eraclea Mare je již po léta držitelem **Modré vlajky za čistotu moře a pláží**, vstup do moře je pozvolný a pobyt zde ideální pro **rodiny s dětmi**. Protože není příliš velké, nemohou se děti tak snadno ztratit ani v městečku, ani na pláži.

Co někde může být nevýhodou, zde přináší výhodu. Eraclea Mare není tak zaplněná turisty, má příjemný lidský rozměr, všechno je v docházkové vzdálenosti a nesetkáte se tu ani s větším množstvím aut. Je to příjemné a bezpečné letovisko.

V posledních letech bylo v letovisku vystavěno mnoho **nových komplexů**, které jistě splní vaši představu vysokého standardu ubytování. Rádi vám při jejich výběru pomůžeme.

Eraclea Mare je jednak typickým moderním letoviskem severní Itálie s dostatkem kaváren, restaurací i obchodů, zároveň si ale zachovává klid a pohodu malých a milých míst. V posledních letech dostalo letovisko impuls výstavbou mnoha nových residencí a prostorných villaggií. I díky tomu mnoho takových apartmánů splňuje nejnáročnější kritéria na úroveň bydlení. Tím spíše, že nestojí daleko od pláže a od centra. K hezké rodinné dovolené vám tu chybět nic nebude, za zábavou a za nočním životem s diskotékami je však nutno zajet do nedalekých Jesolo Lido nebo Caorle.

Víte, že:

- v Eraclea Mare máme **delegátku**, která vám ráda pomůže, když budete potřebovat?
- na místě nabízíme řadu organizovaných **výletů** i s českým doprovodem?
- do Eraclea Mare s námi dojedete **naším autobusem s kvalitou Fun&Relax firmy RegioJet (více str. 6 - 7)?**

1 RESIDENCE **DEI LECCI**

D

Residence DEI LECCI (Via dei Lecci) se rozkládá na soukromém pozemku, nacházejícím se na klidném místě, ale přitom nedaleko centra. Od pláže ji dělí piniový háj. Apartmány typu bilo jsou umístěny ve dvoupatrových řadových vilkách, a to buď v přízemí nebo v patře s terasou. Apartmány typu quadri se nacházejí v třípatrových rohových vilkách s větší zahrádkou. Všechny apartmány mají vlastní sociální zařízení (typ quadri trojí), TV, některé pračku a klimatizaci (na vyžádání, za poplatek). Ke každému apartmánu náleží parkovací místo.

- **Vzdálenost od pláže:** 350 m.
- **bilo** - ložnice s manželskou postelí, chodba s nikou a patrovou postelí, obývací pokoj s rozkládacím dvougaučem a kuchyňským koutem.
- **quadri** - přízemí: obývací pokoj s kuchyní, 1. patro: ložnice s manželskou postelí, ložnice s patrovou postelí, 2. patro: ložnice se dvěma manželskými postelemi a dalším lůžkem.

		A bilo 6	D quadri 9
A	30. 03. – 20. 04. 21. 09. – 28. 09.	4830	8700
B	20. 04. – 11. 05. 07. 09. – 21. 09.	8440	12050
C	11. 05. – 01. 06. 31. 08. – 07. 09.	9350	14590
D	01. 06. – 29. 06. 24. 08. – 31. 08.	13680	18180
E	29. 06. – 03. 08.	15280	23000
F	03. 08. – 24. 08.	20200	26230

- **V ceně**: pronájem apartmánu/vilky na 7 nocí, spotřeba vody, plynu a elektřiny, delegát.
- **Povinné poplatky na místě**: závěrečný úklid 56 € (bilo), 85 € (guadri), pobytová taxa viz str. 82.
- **Vratná kauce**: 150 €.
- **K dokoupení**: postýlka 21 €/týden, klimatizace 42 €/týden, plážový servis cca 15 €/den, vše na vyžádání při rezervaci.
- **Zvířata**: nepovolena.
- **Příjezd/odjezd**: sobota 17:00 - 19:00 hod. / sobota do 09:30 hod.

20 VILA **PAOLA**

D

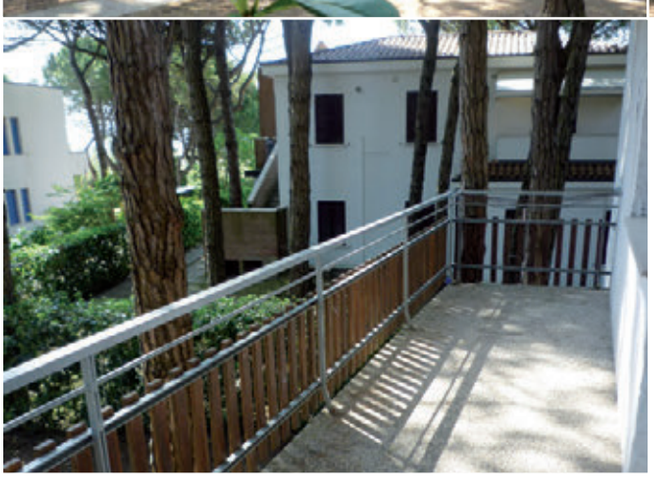

Vila PAOLA (Via Della Pineta) složená ze 4 apartmánů se nachází v piniovém háji poblíž pláže a cca 200 m od centra. Prostorné a jednoduše vybavené apartmány mají dvojí sociální zařízení a terasu v patře nebo venkovní posezení v přízemí. Ke každému apartmánu náleží 2 parkovací místa.

- **Vzdálenost od pláže:** 80 m.
- **quadri** - 3 ložnice s manželskou postelí, obývací pokoj s menším rozkládacím dvougaučem a kuchyňským koutem.
- **penta** - 2 ložnice s manželskou postelí, 2 ložnice s patrovou postelí, obývací pokoj s rozkládacím dvougaučem a kuchyňským koutem.

		quadri 8	penta 10
A	04. 05. – 01. 06. 07. 09. – 28. 09.	10180	10830
B	01. 06. – 08. 06.	12050	12700
C	08. 06. – 15. 06.	13030	13680
D	15. 06. – 29. 06.	20200	21170
E	29. 06. – 27. 07.	27360	28010
F	27. 07. – 03. 08.	28220	29820
G	03. 08. – 24. 08.	30620	32250
H	24. 08. – 31. 08.	17920	18570
I	31. 08. – 07. 09.	13030	14010

- **V ceně**: pronájem apartmánu na 7 nocí, spotřeba vody, plynu a elektřiny, delegát.
- **Povinné poplatky na místě**: závěrečný úklid 85 €, pokud klienti neuklidí sami, pobytová taxa viz str. 82.
- **Vratná kauce**: 100 €.
- **K dokoupení**: postýlka 30 €/týden, ložní prádlo 4 €/os., ručníky 2 €/os., vše na vyžádání při rezervaci.
- **Zvířata**: povolena, na dotaz, za poplatek 30 €/pobyt.
- **Příjezd/odjezd**: sobota 15:30 - 19:00 hod. / sobota 09:00 - 10:00 hod.

Eraclea Mare

» **eracleamare.azzurro.cz**

ERACLEA MARE

více na **azzurro.cz**

6 residence I CICLAMINI (Eraclea Mare)

Nedávno postavená třípatrová residence leží nedaleko centra. Klientům nabízí výtah, na soukromém pozemku bazén a parkoviště. Všechny apartmány jsou moderně vybaveny, mají vlastní sociální zařízení, pračku, TV, klimatizaci (za poplatek) a terasu. Ke každému apartmánu náleží parkovací místo.

11 residence PIAVE (Eraclea Mare)

Menší residence leží v klidné části a od pláže ji dělí pouze piniový háj. Klientům nabízí jednoduše, ale účelně vybavené apartmány s vlastním sociálním zařízením, TV a balkonem. Typ trilo má navíc pračku, typ bilo klimatizaci. Ke každému apartmánu náleží parkovací místo.

4 GREEN RESIDENCE (Eraclea Mare)

Residence se nachází na klidném místě, ale přitom nedaleko centra. Apartmány jsou umístěny v přízemí nebo v prvním patře dvoupatrových řadových vilek. Všechny apartmány jsou moderně vybaveny, mají vlastní sociální zařízení, pračku, TV a terasu. Ke každému apartmánu náleží 1 parkovací místo.

Více informací najdete na
eracleamare.azzurro.cz

Eraclea Mare

» **eracleamare.azzurro.cz**

ERACLEA MARE

více na **azzurro.cz**

27 vila TRAMONTO (Eraclea Mare)

Vila složená z několika apartmánů se nachází v piniovém háji poblíž pláže a asi 200 m od centra. Jednoduše vybavené apartmány mají vlastní sociální zařízení, TV, klimatizaci, některé mikrovlnnou troubu nebo pračku, balkon v prvním patře nebo venkovní posezení v přízemí. Ke každému apartmánu náleží parkovací místo.

21 residence BERLINO (Eraclea Mare)

Residence leží v centrální části letoviska, poblíž obchodů a služeb a nedaleko pláže. Apartmány jsou jednoduše, ale účelně vybaveny. Mají vlastní sociální zařízení, TV, klimatizaci (typ mono, za poplatek) a menší terasu v přízemí (mono) nebo balkon v patře (trilo). Apartmán typu trilo má navíc pračku a mikrovlnnou troubu.

16 residence RIALTO (Eraclea Mare)

Residence leží v centru letoviska, nedaleko obchodů a restaurací. Klientům nabízí výtah a parkovací místo pro každý apartmán. Jednoduše, ale účelně vybavené apartmány mají vlastní sociální zařízení, TV, mikrovlnnou troubu, pračku, klimatizaci (typ trilo 6) a balkon nebo terasu.

Více informací najdete na
eracleamare.azzurro.cz

35 BUNGALOWY **BOSCOVERDE**

D

		trilo 5
A	04. 05. – 01. 06. 07. 09. – 28. 09.	9850
B	01. 06. – 08. 06. 31. 08. – 07. 09.	12050
C	08. 06. – 29. 06.	17270
D	29. 06. – 27. 07.	22310
E	27. 07. – 03. 08.	22800
F	03. 08. – 10. 08. 17. 08. – 24. 08.	23620
G	10. 08. – 17. 08.	25010
H	24. 08. – 31. 08.	15310

Co potěší:
Při objednávce do 28.02.:
» *sleva 10% v období 01.06. - 29.06. a 27.07. - 03.08.*
» *sleva 5% v období 01.05. - 01.06., 29.06. - 27.07. a 03.08. - 07.09.*

Bungalowy BOSCOVERDE (Via della Pineta) leží v piniovém háji, jen pár kroků od pláže. Všechny bungalowy jsou jednoduše a funkčně vybavené, mají vlastní sociální zařízení, verandu nebo zahrádku a parkovací místo, některé mají TV nebo klimatizaci (na vyžádání, za poplatek).

» **Vzdálenost od pláže:** 50 m.
» **trilo** - ložnice s manželskou postelí, ložnice se dvěma lůžky, obývací pokoj s výklopným lůžkem nebo gaučem a kuchyňským koutem.

» **V ceně**: pronájem bungalowu na 7 nocí, spotřeba vody, plynu a elektřiny, delegát.
» **Povinné poplatky na místě**: závěrečný úklid 65 €, pokud klienti neuklidí sami, pobytová taxa viz str. 82.
» **Vratná kauce**: 100 €.
» **K dokoupení**: postýlka 30 €/týden, klimatizace 35 €/týden, ložní prádlo 4 €/os., ručníky 2 €/os., vše na vyžádání při rezervaci.
» **Zvířata**: malého vzrůstu povolena, na dotaz, za poplatek 30 €/pobyt.
» **Příjezd/odjezd**: sobota 15:30 - 19:00 hod. / sobota 09:00 - 10:00 hod.

18 RESIDENCE **SOTTO IL PINO**

D

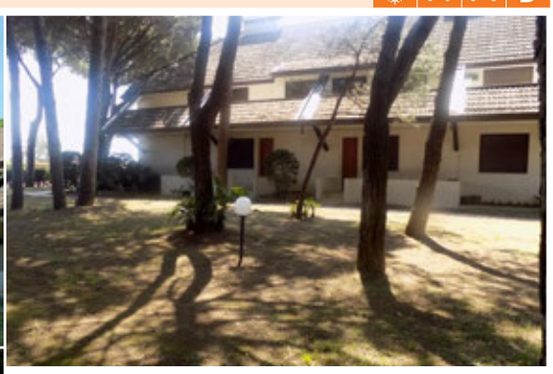

		bilo 4	bilo 5	trilo 6
A	06. 04. – 25. 05.	9690	10830	10510
B	25. 05. – 15. 06. 31. 08. – 12. 10.	9690	10830	11660
C	15. 06. – 06. 07. 24. 08. – 31. 08.	13840	15960	18570
D	06. 07. – 10. 08. 17. 08. – 24. 08.	17270	20030	24430
E	10. 08. – 17. 08.	19720	22440	27410

Co potěší:
» *sleva 500 Kč při zakoupení 14denního pobytu.*
» *21=14 v termínu 01.04. - 08.06. a 31.08. - 12.10.*

Příjemná **residence SOTTO IL PINO** (Via Lungomarina) leží v piniovém háji, nedaleko pláže. Na prostorném pozemku je klientům k dispozici **bazén, dětský bazén** a parkovací místo. Apartmány mají vlastní sociální zařízení, pračku, TV a balkon v patře nebo terasu v přízemí. Některé mají navíc klimatizaci (na vyžádání, za poplatek). Apartmány typu trilo mohou být mezonetové.

» **Vzdálenost od pláže:** 100 m.
» **bilo** - ložnice s manželskou postelí a případně s dalším lůžkem, obývací pokoj s rozkládacím dvougaučem a kuchyňským koutem.
» **trilo** - ložnice s manželskou postelí, ložnice s patrovou postelí nebo se dvěma lůžky, obývací pokoj s rozkládacím dvougaučem a kuchyňským koutem.

» **V ceně**: pronájem apartmánu na 7 nocí, spotřeba vody, plynu a elektřiny, delegát.
» **Povinné poplatky na místě**: závěrečný úklid 40 € (bilo), 50 € (trilo), pokud klienti neuklidí sami, pobytová taxa viz str. 82.
» **Vratná kauce**: 100 €, v případě pobytu se psem 200 €.
» **K dokoupení**: postýlka 20 €/týden, ložní prádlo a ručníky 8 €/os., klimatizace 6 €/den (bilo), 7 €/den (trilo), vše na vyžádání při rezervaci.
» **Zvířata**: povolena, na dotaz, za poplatek 30 €/týden.
» **Příjezd/odjezd**: sobota 16:00 - 19:00 hod. / sobota 08:00 - 10:00 hod., kdykoliv v období 01.04. - 08.06. a 31.08. - 12.10. min. pobyt 3 noci.

34 CAMPING VILLAGE **PORTOFELICE**

Wi-Fi D

Velmi pěkný a moderní **camping VILLAGE PORTOFELICE** (Viale dei Fiori) se nachází na okraji letoviska a je obehnaný piniemi. Klientům je k dispozici recepce, bazénový komplex s **bazénem** pro dospělé, **dětským bazénem**, fitness bazénem, bazén se dvěma tobogány, 2 hydromasážní bazény, dále pak restaurace, pizzerie, bar, supermarket, půjčovna kol (za poplatek), prádelna (na žetony), **Wi-Fi** a bohaté animační programy pro děti i dospělé. Najdete zde 2 hřiště na malou kopanou, tenisový kurt, stolní tenis, basketbalové hřiště, hřiště na plážový volejbal, dětské hřiště, velké hřiště s nafukovacími prolézačkami a hernu (za poplatek) a nově i minigolf (za poplatek). Všechny typy ubytování mají vlastní sociální zařízení, TV/SAT, trezor, mikrovlnnou troubu (mimo Suite Caravan), **Wi-Fi**, klimatizaci, parkovací místo a venkovní posezení. Gold Caravan a Bungalowy mají navíc barbecue. Na vyžádání jsou k dispozici i zděné vilky typu Chalet s vlastní oplocenou zahrádkou.

- **Vzdálenost od pláže:** 250 - 700 m.
- **Suite Caravan** (17 m²) - ložnice s manželskou postelí, obývací pokoj se dvěma gauči, kuchyňský kout na kryté verandě.
- **Maxi Caravan** (22 m²) - ložnice s manželskou postelí, ložnice se dvěma lůžky, obývací pokoj s gaučem a kuchyňským koutem. 5. osoba za poplatek.
- **Gold Caravan** (36 m²) - ložnice s manželskou postelí, 2 ložnice se dvěma lůžky, obývací pokoj s gaučem a kuchyňským koutem. 5., 6. a 7. osoba za poplatek.
- **Bungalow** (36 m²) - ložnice s manželskou postelí, obývací pokoj s rozkládacím dvougaučem a kuchyňským koutem.

		mobilhome			bungalow
		Suite Caravan 4	Maxi Caravan 4	Gold Caravan 4	Bungalow 4
A	18. 05. – 25. 05.	8270	9740	12870	12320
B	25. 05. – 01. 06.	9620	11400	15100	14290
C	01. 06. – 08. 06.	18610	22410	29760	27340
D	08. 06. – 22. 06.	24080	28820	37580	34840
E	22. 06. – 06. 07.	17700	21340	28460	26090
F	06. 07. – 13. 07.	23170	27750	36280	33590
G	13. 07. – 20. 07. 03. 08. – 10. 08.	29290	33510	43230	39760
H	20. 07. – 27. 07. 10. 08. – 24. 08.	30160	34290	44170	40580
I	27. 07. – 03. 08. 24. 08. – 31. 08.	25820	30380	39460	36480
J	31. 08. – 07. 09.	22260	26680	34970	32340
K	07. 09. – 14. 09.	10960	13050	17320	16250

- **V ceně**: pronájem ubytovací jednotky na 7 nocí, spotřeba vody, plynu a elektřiny, ložní prádlo, klimatizace, delegát.
- **Povinné poplatky na místě**: závěrečný úklid, 40 €, pokud klienti neuklidí sami (kuchyňský kout uklízí klienti sami, jinak za poplatek 30 €), pobytová taxa viz str. 82.
- **Vratná kauce**: 100 €.
- **K dokoupení**: polopenze 25 €/os./den, plná penze 35 €/os./den, děti 3 - 8 let: polopenze 10 €/os./den, plná penze 13 €/os./den, osoba navíc 190 Kč/den v období 18.05. - 31.05. a 09.09. - 14.09., 335 Kč/den v období 31.05. - 07.06., 22.06. - 07.07. a 05.09. - 09.09., 430 Kč/den v období 07.06. - 22.06. , 07.07. - 14.07., 29.07. - 04.08. a 26.08. - 05.09., 525 Kč/den v období 14.07. - 29.07. a 04.08. - 26.08., 2 lehátka a slunečník u bazénu 7 €/den v období do 01.07. a od 02.09. a 10,50 €/den v období 01.07. - 02.09., dětská postýlka nebo židlička 4 €/den, vše na vyžádání při rezervaci.
- **Zvířata**: nepovolena.
- **Příjezd/odjezd**: Suite Caravan středa, neděle, Maxi Caravan kdykoli mimo čtvrtek, Bungalow pondělí, pátek, Gold Caravan úterý, sobota 17:00 - 19:00 hod. / 08:00 do 10:00 hod.

Eraclea Mare

» **eracleamare.azzurro.cz**

ERACLEA MARE

více na **azzurro.cz**

7 ERACLEA PALACE HOTEL****
(Eraclea Mare)

Nedávno postavený hotel leží na okraji piniového háje, který jej dělí od pláže. Klientům je k dispozici recepce, výtah, klimatizovaná restaurace, snídaňový sál, bar, Wi-Fi, fitness, wellness se saunou a tureckou lázní, dětský koutek, společná prádelna, parkoviště a garáž. Na střeše hotelu se nachází solární terasa s vyhřívaným bazénem a dětským bazénem, třemi vířivkami a panoramatickým výhledem. Moderně vybavené pokoje mají vlastní sociální zařízení, fén, telefon, trezor, minibar, TV/SAT, připojení k internetu, klimatizaci a balkon. Pokoj Easy Suite má 2 oddělené pokoje a kuchyňský kout. Je vhodný pro 5člennou rodinu.

Více informací najdete na
eracleamare.azzurro.cz

Via Roma Destra
Via La Bassa
Via Bartolomeo Cristofori
Via Giacomo Leopardi
Viale Padania
Via Ippolito Pindemonte
Via Cavalieri di Vittorio Veneto
Via Gorizia
Via Vicenza
Via Trevisi
Via Zara
Via Padova
Via Aquileia
Via Andrea Baffe
Via Firenze
Via Equilio
Via Gottardo Marconi
Via Martin
Via Eleonora Duse
Via Tritone
Via Fredis Martini
Via Nausicaa
Viale del Bersagliere
Viale del Carabiniere
Viale Arno
Via Po
Via Tevere
Via Corsevie
Via Alessandro Manzoni
Via Alessandro Volta
Via Ezio Ferrari
Via Alvise Mocenigo
Via Bellunio
Via Americo Vespucci
Via Pietro Gasparo Mocenigo
Via Benvenuto Cellini
Via Gaspare Vandelli
Via Gonzia
Via Cà Costantini
Via Cà Crema
Via Cà Marcello
Via Cà Nuova
Via Cà Rossa
Via Cà Vendramin
Via Cà Zenobio
Via Cà Zorzi
Via Cà Zuccheri
Via Cà Zuccheri Nuove
Via Cà Zuccheri Vecchie
Via Cà Zuccheri Vecchie Nuove
Via Cà Zuccheri Vecchie Nuove Nuove
Via Cà Zuccheri Vecchie Nuove Nuove Nuove
Via Cà Zuccheri Vecchie Nuove Nuove Nuove Nuove
Via Cà Zuccheri Vecchie Nuove Nuove Nuove Nuove Nuove
Via Cà Zuccheri Vecchie Nuove Nuove Nuove Nuove Nuove Nuove
Via Cà Zuccheri Vecchie Nuove Nuove Nuove Nuove Nuove Nuove Nuove
Via Cà Zuccheri Vecchie Nuove Nuove Nuove Nuove Nuove Nuove Nuove Nuove
Via Cà Zuccheri Vecchie Nuove Nuove Nuove Nuove Nuove Nuove Nuove Nuove Nuove
Via Cà Zuccheri Vecchie Nuove Nuove Nuove Nuove Nuove Nuove Nuove Nuove Nuove Nuove
Via Cà Zuccheri Vecchie Nuove Nuove Nuove Nuove Nuove Nuove Nuove Nuove Nuove Nuove Nuove
Via Cà Zuccheri Vecchie Nuove Nuove Nuove Nuove Nuove Nuove Nuove Nuove Nuove Nuove Nuove Nuove
Via Cà Zuccheri Vecchie Nuove Nuove Nuove Nuove Nuove Nuove Nuove Nuove Nuove Nuove Nuove Nuove Nuove
Via Cà Zuccheri Vecchie Nuove Nuove Nuove Nuove Nuove Nuove Nuove Nuove Nuove Nuove Nuove Nuove Nuove Nuove
Via Cà Zuccheri Vecchie Nuove Nuove Nuove Nuove Nuove Nuove Nuove Nuove Nuove Nuove Nuove Nuove Nuove Nuove Nuove
Via Cà Zuccheri Vecchie Nuove Nuove Nuove Nuove Nuove Nuove Nuove Nuove Nuove Nuove Nuove Nuove Nuove Nuove Nuove Nuove
Via Cà Zuccheri Vecchie Nuove Nuove Nuove Nuove Nuove Nuove Nuove Nuove Nuove Nuove Nuove Nuove Nuove Nuove Nuove Nuove Nuove
Via Cà Zuccheri Vecchie Nuove Nuove Nuove Nuove Nuove Nuove Nuove Nuove Nuove Nuove Nuove Nuove Nuove Nuove Nuove Nuove Nuove Nuove
Via Cà Zuccheri Vecchie Nuove Nuove Nuove Nuove Nuove Nuove Nuove Nuove Nuove Nuove Nuove Nuove Nuove Nuove Nuove Nuove Nuove Nuove Nuove
Via Cà Zuccheri Vecchie Nuove
Via Cà Zuccheri Vecchie Nuove
Via Cà Zuccheri Vecchie Nuove
Via Cà Zuccheri Vecchie Nuove
Via Cà Zuccheri Vecchie Nuove
Via Cà Zuccheri Vecchie Nuove
Via Cà Zuccheri Vecchie Nuove
Via Cà Zuccheri Vecchie Nuove
Via Cà Zuccheri Vecchie Nuove
Via Cà Zuccheri Vecchie Nuove
Via Cà Zuccheri Vecchie Nuove
Via Cà Zuccheri Vecchie Nuove
Via Cà Zuccheri Vecchie Nuove

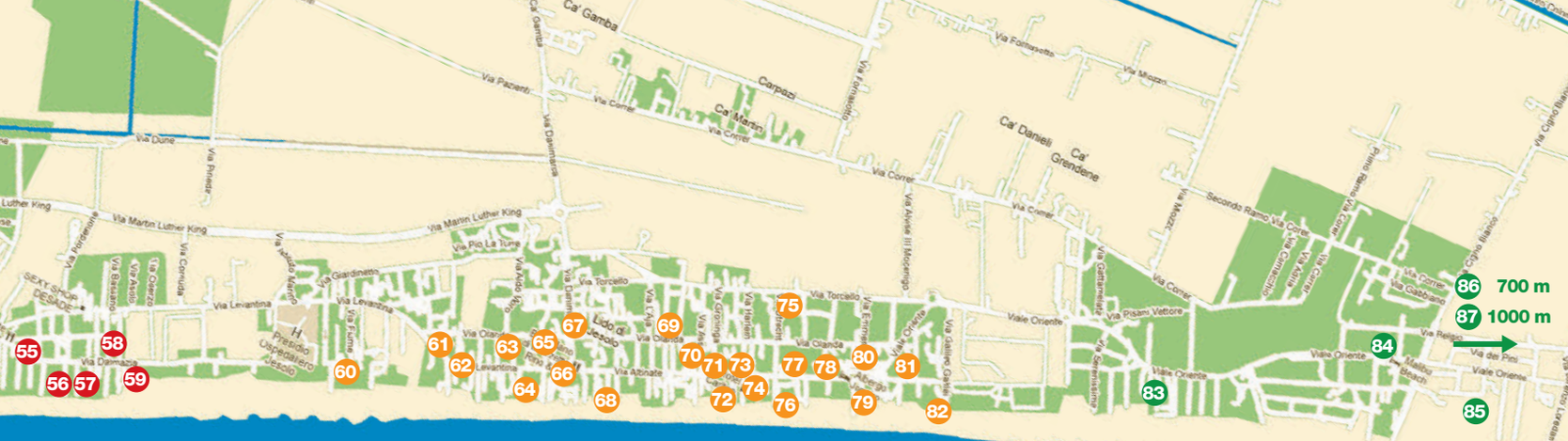
Ca' Gamba
Via Pacienti
Via Dune
Via Martin Luther King
Via Pio La Iune
Via Levantina
Via Torcello
Via Olanda
Via Altinate
Viale Oriente
Via Pisani Vettore
Ca' Daneli
Ca' Grendene
Ca' Martin
Lido di Jesolo
Secondo Ramo Via Corte
Primo Ramo Via Corte
Via Corte
Via Cipro
Via Cipro Bianco
Via Gabbiano
Via Gattamelata
Via Grimani
Via Verdi
Via Mozart
Via Mazzini
Via Alvise III Mocenigo
Via Giovanni
Via Cornuda
Via Rialto
Via Giardinetto
Via Fiume
Via Belluno
Via Aquileia
Via Cesare Battisti
Via Cesare Battisti
Via Cesare Battisti

Jesolo Lido Pineta

» **jesololidopineta.azzurro.cz**

JESOLO LIDO PINETA

více na **azzurro.cz**

69 residence ARISTON (Jesolo Lido Pineta)

Příjemná residence leží v piniovém háji přímo u pláže, cca 500 m od obchodů a restaurací, do hlavního centra vzdáleného cca 3 km jezdí místní autobus. V pětipatrové residenci je k dispozici výtah, prádelna, parkoviště a privátní pláž. Apartmány jsou jednoduše a funkčně vybavené, mají vlastní sociální zařízení, TV, trezor a balkon nebo terasu.

71 hotel PICOBELLO* (Jesolo Lido Pineta)**

Rodinný hotel se nachází v nejklidnější části letoviska a je obklopený piniovým hájem. Dřívější hotel Hungaria má nyní nového majitele a v letošním roce prošel částečnou renovací. Klientům nabízí bazén, výtah, recepci, Wi-Fi. klimatizovanou restauraci, bar a kryté, oplocené parkoviště. Všechny pokoje jsou jednoduše vybaveny, mají vlastní sociální zařízení, fén, TV/SAT, klimatizaci, trezor, telefon a balkon. Pokoje Family jsou prostornější, 4. lůžko je vždy na patrové posteli.

Více informací najdete na **jesololidopineta.azzurro.cz**

87 JESOLO CAMPING VILLAGE

Wi-Fi D

Velmi pěkné **JESOLO CAMPING VILLAGE** (Viale Oriente) se nachází v klidné části letoviska, obklopené piniovým hájem. Díky své poloze přímo u pláže a nabízeným službám je vhodné pro rodinnou dovolenou. Klientům je k dispozici **bazén** pro dospělé s dětskou částí a se skluzavkami, solární terasa s lehátky, bar u bazénu, restaurace s pizzerií, supermarket, dětské hřiště, volejbalové hřiště, stolní tenis, různé animační programy a miniklub. Za poplatek pak fitness centrum, **Wi-Fi** (v některých částech kempu), prádelna a lékařské služby. MH Premium je prostorný a pěkně vybavený, má vlastní sociální zařízení, klimatizaci, barbecue a venkovní posezení.

» **Vzdálenost od pláže:** 10 - 270 m.
» **mobilhome** (29 m²) - ložnice s manželskou postelí, 2 ložnice se dvěma lůžky, obývací pokoj s gaučem a kuchyňským koutem. 5. - 7. osoba za poplatek.

		Premium 4
A	20. 04. – 25. 05.	9190
B	25. 05. – 01. 06. 07. 09. – 14. 09.	10110
C	01. 06. – 08. 06.	11860
D	08. 06. – 15. 06.	16420
E	15. 06. – 22. 06.	20070
F	22. 06. – 29. 06. 24. 08. – 31. 08.	23710
G	29. 06. – 06. 07.	26450
H	06. 07. – 13. 07.	27360
I	13. 07. – 20. 07. 10. 08. – 17. 08.	31920
J	20. 07. – 27. 07.	32320
K	27. 07. – 10. 08.	33220
L	17. 08. – 24. 08.	29190
M	31. 08. – 07. 09.	19150

Co potěší: (slevy 7=4, 7=5, 7=6 a 14=10 platí i pro 5.-7. osobu)
» *sleva 650 Kč/mobilhome/týden při objednávce do 28.02.*
» *7=4 v období 11.05. - 25.05.*
» *7=5 v období 18.04. - 11.05., 25.05. - 08.06. a 07.09. - 15.09.*
» *7=6 v období 08.06. - 06.07. a 31.08. - 07.09.*
» *14=10 v období 18.04. - 11.05., 25.05. - 06.07. a 31.08 - 15.09.*

» **V ceně**: pronájem mobilhomu na 7 nocí, spotřeba vody, plynu a elektřiny, klimatizace, delegát.
» **Povinné poplatky na místě**: závěrečný úklid 50 €, pokud klienti neuklidí sami, pobytová taxa viz str. 87.
» **Vratná kauce**: 100 €.
» **K dokoupení**: 5., 6. a 7. osoba 140 Kč/os./den, ložní prádlo 15 €/os., 20 €/dvoulůžko, postýlka nebo dětská židlička 2 €/den, vše na vyžádání při rezervaci.
» **Zvířata**: malého vzrůstu povolena (max. 1 zvíře do 15 kg), na dotaz, za poplatek 150 Kč/den + 600 Kč/pobyt za extra úklid.
» **Příjezd/odjezd**: sobota 16:00 - 20:00 hod. / sobota do 10:00 hod., kdykoli v období 08.06. - 29.06. min. pobyt 7 nocí, kdykoli v období 18.04. - 08.06. a 07.09. - 15.09. min. pobyt 3 noci.

84 CAMPING PARCO CAPRARO

Wi-Fi D

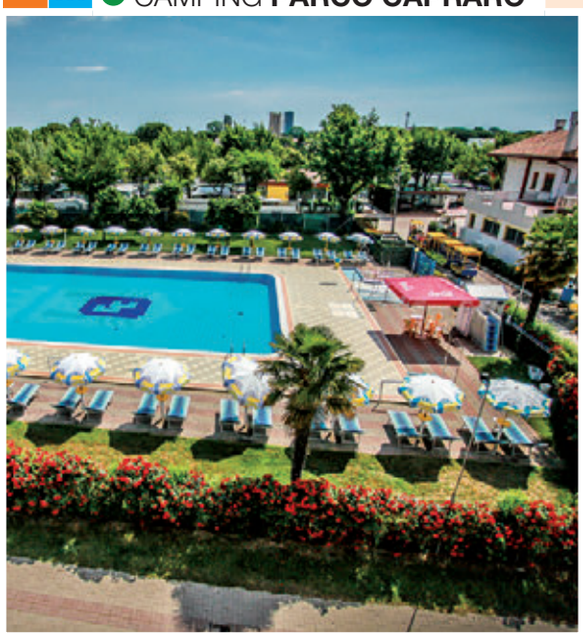

Příjemný **camping PARCO CAPRARO** (Via Correr) se nachází v klidné části a je obklopený zelení. Od pláže jej dělí piniový háj, kterým vede soukromá cesta na pláž. Klientům je k dispozici **bazén**, **dětský bazén**, solární terasa se slunečníky a lehátky (za poplatek), recepce s trezorem, bar, restaurace, pizzerie, supermarket, posilovna, tělocvična, herna, dětské hřiště, fotbalové hřiště, hřiště na beachvolley, basketbalové hřiště, animace, miniklub, půjčovna kol (za poplatek), prádelna (za poplatek) a **Wi-Fi** (za poplatek). Caravan Standard má zavedenou elektřinu, malý kuchyňský kout s lednicí a 4plotýnkovým vařičem na kryté, uzavíratelné verandě. Tekoucí voda a sociální zařízení jsou společná v rámci campingu. Caravan Aqua a mobilhomy mají vlastní sociální zařízení. Mobilhomy mají navíc TV a klimatizaci. Ke každé ubytovací jednotce náleží jedno parkovací místo.

» **Vzdálenost od pláže:** 400 - 900 m.
» **Standard, Aqua** (11 m²) - karavan s manželskou postelí a případně dvěma lůžky, krytá veranda s kuchyňským koutem.
» **Marine, Sole** (22 m², 24 m²) - ložnice s manželskou postelí, malá ložnice se dvěma lůžky a menším vyvýšeným lůžkem (je povoleno pouze dítě, max. 150 cm a max. 60 kg), obývací pokoj s gaučem a kuchyňským koutem. 5. osoba (dítě do 2 let zdarma, 2 - 10 let za poplatek).

		karavan			mobilhome
		Standard 2	Standard 4	Aqua 4	Marine 4 / Sole 4
A	20. 04. – 27. 04.	8140	9300	11050	12210
B	27. 04. – 04. 05.	7980	9120	10840	11970
C	04. 05. – 18. 05.	7030	8010	9570	10550
D	18. 05. – 25. 05. 07. 09. – 14. 09.	7190	8190	9780	10790
E	25. 05. – 01. 06.	8360	9550	11380	12740
F	01. 06. – 15. 06.	9690	11050	13370	15890
G	15. 06. – 22. 06.	9880	11300	13620	16170
H	22. 06. – 29. 06. 24. 08. – 31. 08.	11220	12930	15340	18360
I	29. 06. – 20. 07.	12210	13760	16670	21510
J	20. 07. – 27. 07. 17. 08. – 24. 08.	12460	14000	16900	21730
K	27. 07. – 17. 08.	13930	15450	18310	23080
L	31. 08. – 07. 09.	8560	9800	11630	13010

Co potěší: (slevy lze navzájem kombinovat)
» *sleva 5% při objednávce do 28.02., v období 19.04. - 28.07. min. pobyt 7 nocí*
» *sleva 10% v období 19.04. - 28.06. a 25.08. - 14.09. min. pobyt 7 nocí*

» **V ceně**: pronájem karavanu/mobilhomu na 7 nocí, spotřeba vody (mimo Standard - sprcha za poplatek 0,50 €/30 litrů), plynu a elektřiny, klimatizace (pouze mobilhome), delegát.
» **Povinné poplatky na místě**: závěrečný úklid 40 €, pokud klienti neuklidí sami, pobytová taxa viz str. 87.
» **Vratná kauce**: nevyžaduje se.
» **K dokoupení**: polopenze 23 €/os./den, plná penze 38,50 €/os./den, děti 2 - 10 let: polopenze 12,90 €/os./den, plná penze 20,50 €/os./den, ložní prádlo 5 €, Wi-Fi 5 €/den nebo 20 €/týden, slunečník a 2 lehátka u bazénu 5€/den, postýlka 4 €/den, mikrovlnná trouba 2,5 €/den, varná konvice 1 €/den, dětská židlička s vaničkou a zábranou k posteli 3 €/den, půjčovna kol €4/6 hodin, €9/den nebo €29/týden, 5. osoba (pouze mobilhome) info o ceně v CK, vše na vyžádání při rezervaci.
» **Zvířata**: povolena, na dotaz (mimo Marine), za poplatek 20 €/pobyt.
» **Příjezd/odjezd**: sobota 17:00 - 22:00 hod. / sobota 08:00 - 10:00 hod., v období 03.05. - 23.05. a 08.09. - 14.09. min. pobyt 2 noci, v období 19.04. - 03.05., 24.05. - 31.05. a 01.09. - 08.09. min. pobyt 3 noci, v období 31.05. - 21.06. min. pobyt 5 nocí.

78 RESIDENCE **COSTA DEL SOL**

Wi-Fi D

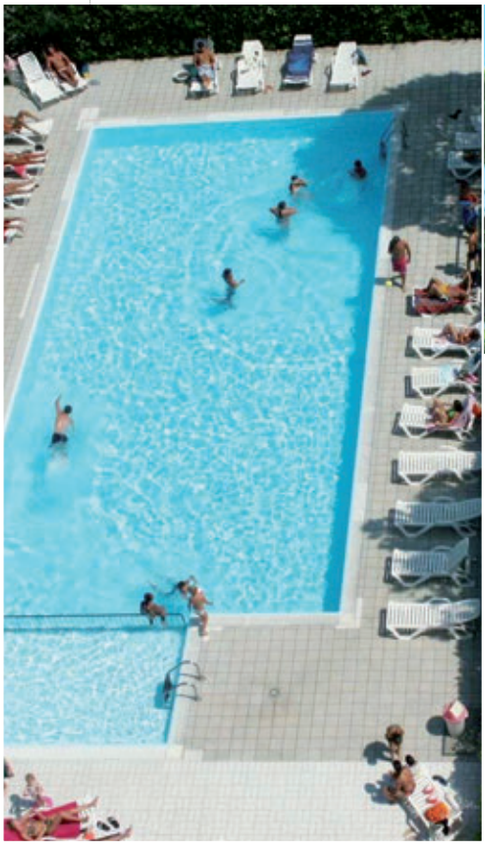

		A1 mono 4	A2 mono 4	B1 bilo 5	B2 bilo 4	C1 trilo 6	C2 trilo 6
A	20. 04. – 25. 05. 14. 09. – 28. 09.	6270	5840	7060	6660	8830	8240
B	25. 05. – 08. 06. 07. 09. – 14. 09.	9150	7260	12280	11890	14070	13060
C	08. 06. – 15. 06.	10910	10420	14660	13650	17980	17000
D	15. 06. – 22. 06. 31. 08. – 07. 09.	12740	12150	16290	15150	19350	18570
E	22. 06. – 29. 06.	14330	13750	17950	17170	21370	20560
F	29. 06. – 06. 07. 24. 08. – 31. 08.	17360	16220	20780	19970	24560	23580
G	06. 07. – 03. 08. 17. 08. – 24. 08.	19150	18140	25180	24240	30260	28700
H	03. 08. – 17. 08.	20680	19880	26640	25650	32640	30110

Co potěší:

Při objednávce do 29.03.:

» *sleva 5% v období 20.04. - 28.09. min. pobyt 7 nocí*
» *7=5 v období 25.05. - 08.06. a 07.09. - 14.09.*
» *7=6 v období 08.06. - 29.06. a 31.08. - 07.09.*

Bez časového omezení:

» *14=11 v období 20.04. - 01.06. a 31.08. - 28.09.*
» *14=12 v období 08.06. - 29.06. a 17.08. - 07.09.*
» *14=13 v období 06.07. - 27.07. a 10.08. - 24.08.*

Moderní bezbariérová **residence COSTA DEL SOL** (Via Altinate) nacházející se pouhých 50 m od pláže přímo na promenádě, je vhodná pro příjemnou rodinnou dovolenou. Klienti mají k dispozici **bazén** s dětskou částí, recepci, **Wi-Fi** u bazénu, prádelnu (za poplatek) a parkoviště. Apartmány mají vlastní sociální zařízení, trezor, TV, klimatizaci a balkon (mimo typu A2). Typy B1 a C1 jsou s přímým výhledem na moře, B2 a C2 s bočním výhledem. Na vyžádání jsou možné i apartmány s bezbariérovým přístupem.

» **Vzdálenost od pláže:** 50 m.
» **mono** - obývací pokoj se dvěma rozkládacími dvougauči a kuchyňským koutem.
» **bilo** - ložnice s manželskou postelí a případně s dalším lůžkem, obývací pokoj s rozkládacím dvougaučem a kuchyňským koutem.
» **trilo** - 2 ložnice s manželskou postelí nebo se dvěma lůžky, obývací pokoj s rozkládacím dvougaučem a kuchyňským koutem.

» **V ceně**: pronájem apartmánu na 7 nocí, spotřeba vody, plynu a elektřiny, klimatizace, plážový servis, delegát.
» **Povinné poplatky na místě**: závěrečný úklid 45 €, pokud klienti neuklidí sami, pobytová taxa viz str. 87.
» **Vratná kauce**: 100 €, 50 €/os. mládežnické skupiny.
» **K dokoupení**: postýlka 28 €/týden, ložní prádlo 6 €/os., vše na vyžádání při rezervaci.
» **Zvířata**: malého vzrůstu povolena, na dotaz, za poplatek 50 €/pobyt.
» **Příjezd/odjezd**: sobota 15:00 - 19:30 hod. / sobota do 10:00 hod., kdykoli v období 20.04. - 08.06. a od 14.09. min. pobyt 4 noci.

63 RESIDENCE **BENELUX**

Wi-Fi D

		G mono 3	H bilo 4/5
A	27. 04. – 25. 05. 14. 09. – 28. 09.	5290	5980
B	25. 05. – 01. 06.	6260	7400
C	01. 06. – 15. 06. 07. 09. – 14. 09.	8670	10950
D	15. 06. – 29. 06. 31. 08. – 07. 09.	10030	11860
E	29. 06. – 06. 07. 24. 08. – 31. 08.	11400	12770
F	06. 07. – 13. 07.	14590	16870
G	13. 07. – 03. 08. 17. 08. – 24. 08.	16650	19380
H	03. 08. – 17. 08.	17060	20650

Co potěší:

» *sleva 5% v období 13.07. - 24.08. při objednávce do 29.03.*
» *sleva 10% v období 27.04. - 13.07. a 24.08. - 28.09. při objednávce do 29.03., min. pobyt 7 nocí*
» *7=6 v období 27.04. - 30.05., 29.06. - 06.07. a 07.09. - 28.09.*
» *14=12 v období 30.05. - 13.07.*
» *14=13 v období 06.07. - 07.09.*

Pětipatrová **residence BENELUX** (Via Sacile) je díky své poloze v klidné zóně ve východní části letoviska a nedaleké privátní pláži vhodná pro rodiny s dětmi. V přízemí residence se nachází pizzerie, v blízkém okolí pak různé obchůdky a restaurace. Klientům je k dispozici výtah, **bazén** se solární terasou a parkoviště (omezená kapacita). Všechny apartmány jsou jednoduše a účelně vybaveny, mají vlastní sociální zařízení, TV, **Wi-Fi** (na vyžádání, za poplatek), klimatizaci (za poplatek) a balkon.

» **Vzdálenost od pláže:** 100 m.
» **mono** - obývací pokoj s rozkládacím dvougaučem, gaučem a kuchyňským koutem.
» **bilo** - ložnice s manželskou postelí a případně dalším lůžkem, obývací pokoj s rozkládacím dvougaučem a kuchyňským koutem.

» **V ceně**: pronájem apartmánu na 7 nocí, spotřeba vody, plynu a elektřiny, plážový servis, delegát.
» **Povinné poplatky na místě**: závěrečný úklid 30 € (mono), 40 € (bilo), pokud klienti neuklidí sami, pobytová taxa viz str. 87.
» **Vratná kauce**: 200 €.
» **K dokoupení**: postýlka 30 €/týden, ložní prádlo 12 €/os., klimatizace 35 €/týden, Wi-Fi 30 €/týden, vše na vyžádání při rezervaci.
» **Zvířata**: nepovolena.
» **Příjezd/odjezd**: sobota 16:00 - 19:00 hod. / sobota do 10:00 hod., na vyžádání kdykoli v období do 08.06. a od 07.09. min. pobyt 4 noci.

Jesolo Lido Est

» **jesololidoest.azzurro.cz**

JESOLO LIDO EST

více na **azzurro.cz**

BAU BAU BEACH

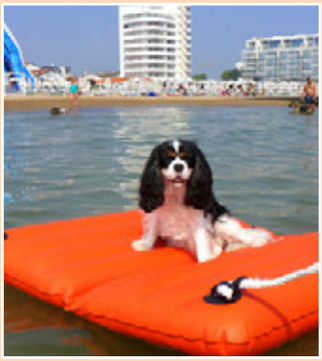

Pro klienty, kteří chtějí trávit dovolenou v letovisku Jesolo Lido ve společnosti svých čtyřnohých miláčků, je v letovisku Jesolo Lido k dispozici speciální psí pláž. Ta se nachází na pomezí centrální a východní části, před všeobecnou nemocnicí - Via Levantina 100.

Otevírací doba: 8:00 - 19:00 (květen - září)

Klientům jsou k dispozici misky na vodu, sprchy, agility park a místo vyhrazené ke koupání psů.

Provozní řád:
- pejsek musí být označen tetováním nebo mikročipem
- při vstupu musí majitel předložit psí pas nebo očkovací průkaz (pejsek musí mít všechna povinná očkování)
- pejsek musí být veden na vodítku (náhubek s sebou) a musí mít obojek proti blechám nebo jiný antiparazitární prostředek
- koupání v moři je povoleno pouze ve vyznačené části a pod dohledem majitele
- psi nesmí volně pobíhat po areálu. Majitel psa odpovídá za jakoukoli újmu na majetku či zdraví třetích osob
- majitel je povinen neprodleně odstranit psí exkrementy
- v případě dlouhodobého nevhodného chování psa nebo jeho majitele může dojít k vykázání z pláže

Ceník k dispozici v CK.

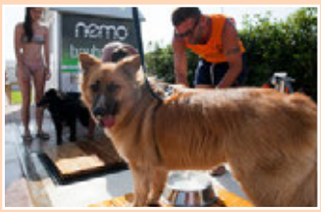

Jesolo Lido Est

» **jesololidoest.azzurro.cz**

JESOLO LIDO EST

více na **azzurro.cz**

80 residence TORINO (Jesolo Lido Est)

Dvoubloková residence stojí pár kroků od privátní pláže, přímo na náměstí plném obchodů a restaurací. Klientům nabízí 2 výtahy, bazén a kryté parkovací místo. Apartmány jsou jednoduše a funkčně vybavené, mají vlastní sociální zařízení, balkon nebo terasu.

62 residence LARA (Jesolo Lido Est)

Residence leží ve východní části letoviska, blízko privátní pláže a pár kroků od obchodů a restaurací, má k dispozici výtah a oplocený pozemek, na kterém mohou klienti využívat menší parkoviště. Apartmány mají vlastní sociální zařízení, TV a klimatizaci, některé trezor a balkon.

82 residence BRIONI (Jesolo Lido Est)

Obytný dům leží přímo na pláži, kousek od náměstí Torino. Klientům je k dispozici recepce, výtah a privátní pláž. Parkování je možné v okolí objektu. Apartmány jsou jednoduše vybavené s vlastním sociálním zařízením a balkonem.

Více informací najdete na
jesololidoest.azzurro.cz

82 RESIDENCE **APOLLO**

D

		B/C trilo 5
A	27. 04. – 25. 05. 14. 09. – 21. 09.	7810
B	25. 05. – 08. 06. 07. 09. – 14. 09.	11400
C	08. 06. – 15. 06. 31. 08. – 07. 09.	14370
D	15. 06. – 29. 06. 24. 08. – 31. 08.	16870
E	29. 06. – 06. 07.	20980
F	06. 07. – 03. 08. 17. 08. – 24. 08.	22800
G	03. 08. – 17. 08.	24240

Co potěší:
Při objednávce do 29.03.:
» *sleva 10% v období 27.04. - 15.06. a 31.08. - 21.09.*
» *sleva 5% v období 15.06. - 31.08.*
» *7=5 v období 25.05. - 08.06. a 07.09 - 14.09.*
» *7=6 v období 08.06. - 06.07., 31.08. - 07.09. a 14.09. - 21.09.*
Bez časového omezení:
» *14=10 v období 27.04. - 15.06. a 07.09. - 21.09.*
» *14=12 v období 08.06. - 06.07. a 31.08. - 14.09.*
» *14=13 v období 29.06. - 10.08. a 17.08. - 07.09.*

» **V ceně**: pronájem apartmánu na 7 nocí, spotřeba vody, plynu a elektřiny, klimatizace, delegát.
» **Povinné poplatky na místě**: plážový servis 40 €/týden, závěrečný úklid 45 €, pokud klienti neuklidí sami, pobytová taxa viz str. 87.
» **Vratná kauce**: 100 €, mládežnické skupiny 50 €/os.
» **K dokoupení**: postýlka 4 €/den, ložní prádlo 6 €/os, vše na vyžádání při rezervaci.
» **Zvířata**: malého vzrůstu povolena, na dotaz, za poplatek 50 €.
» **Příjezd/odjezd**: sobota 15:00 - 19:30 hod. / sobota do 10:00 hod., kdykoli v období do 08.06. a od 07.09. min. pobyt 4 noci.

Velmi pěkná **residence APOLLO** (Via L. Da Vinci) leží přímo na pláži ve východní části letoviska, na klidném místě, ale přitom nedaleko restaurací, barů a obchodů. Na oploceném pozemku je k dispozici **bazén** a **dětský bazén** se solární terasou. Disponuje recepcí, dvěma výtahy, krytým parkovištěm pod budovou (pouze středně velké vozy, na vyžádání). Jednoduše zařízené apartmány mají vlastní sociální zařízení, TV, klimatizaci a terasu s bočním výhledem na moře.

» **Vzdálenost od pláže:** 10 m.
» **trilo** - ložnice s manželskou postelí a nika s jedním lůžkem, obývací pokoj s rozkládacím dvougaučem a kuchyňským koutem.

78 RESIDENCE **EL PALMAR**

Wi-Fi D

		A mono 4	C trilo 5
A	27. 04. – 25. 05. 14. 09. – 28. 09.	6890	9190
B	25. 05. – 01. 06.	8180	10800
C	01. 06. – 15. 06. 07. 09. – 14. 09.	11400	14820
D	15. 06. – 29. 06. 31. 08. – 07. 09.	12540	17100
E	29. 06. – 06. 07. 24. 08. – 31. 08.	13680	18700
F	06. 07. – 13. 07.	18240	22800
G	13. 07. – 03. 08. 17. 08. – 24. 08.	20980	25540
H	03. 08. – 17. 08.	21990	26930

Co potěší:
» *sleva 5% v období 13.07. - 24.08. při objednávce do 29.03.*
» *sleva 10% v období 27.04. - 13.07. a 24.08. - 28.09. při objednávce do 29.03., min. pobyt 7 nocí*
» *7=6 v období 27.04. - 30.05., 29.06. - 06.07. a 07.09. - 28.09.*
» *14=12 v období 30.05. - 13.07.*
» *14=13 v období 06.07. - 07.09.*

» **V ceně**: pronájem apartmánu na 7 nocí, spotřeba vody, plynu a elektřiny, plážový servis, delegát.
» **Povinné poplatky na místě**: závěrečný úklid 30 € (mono), 50 € (trilo), pokud klienti neuklidí sami, pobytová taxa viz str. 87.
» **Vratná kauce**: 200 €.
» **K dokoupení**: postýlka 30 €/týden, ložní prádlo 12 €/os., klimatizace 35 €/týden, Wi-Fi 30 €/týden, vše na vyžádání při rezervaci.
» **Příjezd/odjezd**: sobota 16:00 - 19:00 hod. / sobota do 10:00 hod., na vyžádání kdykoli v období do 08.06. a od 07.09. min. pobyt 4 noci.

Větší **residence EL PALMAR** (Via Altinate) se nachází přímo u privátní pláže a nedaleko Piazza Torino. Klientům nabízí **bazén**, **dětský bazén**, výtah a parkoviště s omezenou kapacitou. Jednoduše vybavené apartmány mají vlastní sociální zařízení, **Wi-Fi** (na vyžádání, za poplatek), klimatizaci (typ mono, za poplatek), trezor (typ mono) a balkon.

» **Vzdálenost od pláže:** 10 m.
» **mono** - obývací pokoj s rozkládacím dvougaučem a kuchyňským koutem, nika s manželskou postelí.
» **trilo** - ložnice s manželskou postelí, menší ložnice s patrovou postelí, obývací pokoj s gaučem a kuchyňským koutem.

76 RESIDENCE **IL PANFILO**

D

		A mono 4	B bilo 5	C2 trilo 7	C1 trilo 7
A	20. 04. – 25. 05. 07. 09. – 28. 09.	7060	9620	11200	12380
B	25. 05. – 08. 06. 31. 08. – 07. 09.	11110	15020	17980	18760
C	08. 06. – 22. 06.	13060	17000	19740	20720
D	22. 06. – 29. 06.	15960	20360	23580	24790
E	29. 06. – 06. 07. 24. 08. – 31. 08.	19350	24560	28600	29810
F	06. 07. – 03. 08. 17. 08. – 24. 08.	21830	27880	33590	36220
G	03. 08. – 17. 08.	23660	29240	36040	39020

Velmi pěkná **residence IL PANFILO** (Via Altinate) leží přímo na pláži ve východní části letoviska. Klientům je k dispozici **bazén** a **dětský bazén**. Residence disponuje recepcí, výtahem, krytým parkovištěm pod budovou (pouze pro středně velké vozy) nebo v blízkosti se nachází veřejné, nekryté parkoviště. Prostorné a vkusně vybavené apartmány mají vlastní sociální zařízení, TV/SAT, klimatizaci (na vyžádání), balkon a vyhrazené parkovací místo. Typ C1 má balkon s přímým výhledem na moře, C2 s bočním výhledem na moře.

- **Vzdálenost od pláže:** 10 m.
- **mono** - obývací pokoj s rozkládacím dvougaučem, dalšími dvěma lůžky a kuchyňským koutem.
- **bilo** - ložnice s manželskou postelí a dalším lůžkem nebo patrovou postelí, obývací pokoj s gaučem nebo rozkládacím dvougaučem a kuchyňským koutem.
- **trilo** - ložnice se třemi lůžky, ložnice se dvěma lůžky (možná patrová postel), obývací pokoj s rozkládacím dvougaučem a kuchyňským koutem.

Co potěší:
- *sleva 5% při objednávce do 29.03. min. pobyt 7 nocí*
- *14=11 v období 20.04. - 25.05. a 31.08. - 21.09.*
- *14=12 v období 01.06. - 29.06. a 17.08. - 07.09.*
- *14=13 v období 06.07. - 27.07. a 10.08. - 24.08.*

- **V ceně**: pronájem apartmánu na 7 nocí, spotřeba vody, plynu a elektřiny, delegát.
- **Povinné poplatky na místě**: plážový servis 40 €/týden, závěrečný úklid 45 €, pokud klienti neuklidí sami, pobytová taxa viz str. 87.
- **Vratná kauce**: 100 €, 50 €/os. mládežnické skupiny.
- **K dokoupení**: postýlka 28 €/týden, ložní prádlo 6 €/os., vše na vyžádání při rezervaci.
- **Zvířata**: malého vzrůstu povolena, na dotaz, za poplatek 50 €/pobyt.
- **Příjezd/odjezd**: sobota 15:00 - 19:30 hod. / sobota do 10:00 hod., kdykoli v období 20.04. - 08.06. a od 14.09. min. pobyt 4 noci.

81 RESIDENCE **SAN NICHOLAS**

Wi-Fi D

		G mono 4
A	27. 04. – 25. 05. 14. 09. – 28. 09.	5750
B	25. 05. – 01. 06.	6840
C	01. 06. – 15. 06. 07. 09. – 14. 09.	9580
D	15. 06. – 29. 06. 31. 08. – 07. 09.	10490
E	29. 06. – 06. 07. 24. 08. – 31. 08.	12540
F	06. 07. – 13. 07.	15510
G	13. 07. – 03. 08. 17. 08. – 24. 08.	18240
H	03. 08. – 17. 08.	19080

Příjemná **residence SAN NICHOLAS** (Via Flavio Gioia) se nachází ve východní části letoviska, nedaleko Piazza Torino a jen 50 m od pláže. Svým klientům nabízí **bazén**, k dispozici má výtah i parkovací místo. Apartmány jsou jednoduše a funkčně vybavené, všechny mají vlastní sociální zařízení, **Wi-Fi** (na vyžádání, za poplatek) a balkon.

- **Vzdálenost od pláže:** 50 m.
- **mono** - obývací pokoj s rozkládacím dvougaučem a kuchyňským koutem, nika s manželskou postelí.

Co potěší:
- *sleva 5% v období 13.07. - 24.08. při objednávce do 29.03.*
- *sleva 10% v období 27.04. - 13.07. a 24.08. - 28.09. při objednávce do 29.03., min. pobyt 7 nocí*
- *7=6 v období 27.04. - 30.05., 29.06. - 06.07. a 07.09. - 28.09.*
- *14=12 v období 30.05. - 13.07.*
- *14=13 v období 06.07. - 07.09.*

- **V ceně**: pronájem apartmánu na 7 nocí, spotřeba vody, plynu a elektřiny, plážový servis, delegát.
- **Povinné poplatky na místě**: závěrečný úklid 30 €, pokud klienti neuklidí sami, pobytová taxa viz str. 87.
- **Vratná kauce**: 200 €.
- **K dokoupení**: postýlka 30 €/týden, ložní prádlo 12 €/os., klimatizace 35 €/týden, Wi-Fi 30 €/týden, vše na vyžádání při rezervaci.
- **Zvířata**: malého vzrůstu povolena, na dotaz, za poplatek 35 €/pobyt.
- **Příjezd/odjezd**: sobota 16:00 - 19:00 hod. / sobota do 10:00 hod., na vyžádání kdykoli v období do 08.06. a od 07.09. min. pobyt 4 noci.

Jesolo Lido Est

» **jesololidoest.azzurro.cz**

JESOLO LIDO EST

více na **azzurro.cz**

57 residence SEMIRAMIS (Jesolo Lido Est)

Čtyřpatrová residence je díky své poloze velmi oblíbená, leží hned u privátní pláže a nedaleko obchodů a restaurací. Klientům nabízí výtah, bazén pro dospělé, dětský bazén a parkoviště. Pěkně vybavené apartmány mají vlastní sociální zařízení, pračku, trezor, klimatizaci a terasu s přímým výhledem na moře. Ke každému apartmánu náleží parkovací místo.

61 residence NAUTILUS (Jesolo Lido Est)

Čtyřpatrová residence leží hned u privátní pláže, bez nutnosti přecházení silnice, ve východní části letoviska. Klientům je k dispozici výtah, bazén a parkoviště. Apartmány mají vlastní sociální zařízení, TV, balkon (typ C2 s bočním a C1 s přímým výhledem na moře) a vyhrazené parkovací místo.

53 residence MEXICO (Jesolo Lido Est)

Čtyřpatrová residence je složena ze dvou samostatných budov a 110 apartmánů. Klientům nabízí dva výtahy, bazén pro dospělé a dětský bazén, parkovací místo nebo garáž. Residence leží hned u pláže, ve východní části letoviska, každá má privátní pláž s plážovým servisem, apartmány jsou vždy pěkně a účelně vybaveny, mají vlastní sociální zařízení, TV a balkon.

Více informací najdete na **jesololidoest.azzurro.cz**

Jesolo Lido Est

» **jesololidoest.azzurro.cz**

JESOLO LIDO EST

více na **azzurro.cz**

62 residence GIARDINO (Jesolo Lido Est)

Residence se nachází ve východní části letoviska, pár kroků od privátní pláže a nedaleko promenády s různými obchody, bary a restauracemi. Klientům nabízí 2 výtahy, halu s recepcí a parkovací místo pro každý apartmán. Apartmány jsou vkusně vybavené, mají vlastní sociální zařízení, TV a balkon.

68 residence MINI JET (Jesolo Lido Est)

Residence se nachází ve východní části letoviska, na hlavní třídě a jen pár kroků od privátní pláže. Klientům je k dispozici výtah a parkovací místa. Jednoduše, ale účelně vybavené apartmány mají vlastní sociální zařízení, TV, pračku, klimatizaci a 2 balkony.

77 residence SANTA FÉ (Jesolo Lido Est)

Pěkná residence leží jen pár kroků od náměstí Torino, nedaleko pláže. Svým klientům nabízí bazén pro dospělé a dětský bazén, výtah, zahradu, dětský koutek a parkovací místa (omezený počet). Apartmány mají vlastní sociální zařízení, TV, trezor, pračku a balkon.

Více informací najdete na
jesololidoest.azzurro.cz

65 RESIDENCE **MICHELANGELO**

Wi-Fi D

Čtyřpatrová **residence MICHELANGELO** (Via Olanda) leží nedaleko privátní pláže a jen pár kroků od Piazza Milano, ve východní části letoviska. Nabízí výtah, prostorné apartmány a vlastní parkoviště. Apartmány jsou jednoduše a funkčně vybavené, mají vlastní sociální zařízení, TV/SAT, **Wi-Fi** (na vyžádání, za poplatek), trezor, balkon nebo menší terasu v přízemí.

» **Vzdálenost od pláže:** 200 m.
» **trilo** - ložnice s manželskou postelí, ložnice s patrovou postelí nebo se dvěma lůžky, obývací pokoj případně s gaučem nebo rozkládacím dvougaučem a kuchyňským koutem.

		F trilo 4	F trilo 5	F trilo 6
A	27. 04. – 25. 05. 14. 09. – 28. 09.	5750	5980	6660
B	25. 05. – 01. 06.	6710	7200	8010
C	01. 06. – 15. 06. 07. 09. – 14. 09.	9120	10260	11400
D	15. 06. – 29. 06. 31. 08. – 07. 09.	10260	11400	12540
E	29. 06. – 06. 07. 24. 08. – 31. 08.	10950	12540	13680
F	06. 07. – 13. 07.	15280	17100	18240
G	13. 07. – 03. 08. 17. 08. – 24. 08.	17790	19150	20520
H	03. 08. – 17. 08.	18400	19530	21320

Co potěší:
» *sleva 5% v období 13.07. - 24.08. při objednávce do 29.03.*
» *sleva 10% v období 27.04. - 13.07. a 24.08. - 28.09. při objednávce do 29.03., min. pobyt 7 nocí*
» *7=6 v období 27.04. - 30.05., 29.06. - 06.07. a 07.09. - 28.09.*
» *14=12 v období 30.05. - 13.07.*
» *14=13 v období 06.07. - 07.09.*

» **V ceně**: pronájem apartmánu na 7 nocí, spotřeba vody, plynu a elektřiny, plážový servis, delegát.
» **Povinné poplatky na místě**: závěrečný úklid 50 €, pokud klienti neuklidí sami, pobytová taxa viz str. 87.
» **Vratná kauce**: 200 €.
» **K dokoupení**: postýlka 30 €/týden, ložní prádlo 12 €/os., Wi-Fi 30 €/týden, vše na vyžádání při rezervaci.
» **Zvířata**: malého vzrůstu povolena, na dotaz, za poplatek 35 €/pobyt.
» **Příjezd/odjezd**: sobota 16:00 - 19:00 hod. / sobota do 10:00 hod., na vyžádání kdykoli v období do 08.06. a od 07.09. min. pobyt 4 noci.

67 RESIDENCE **RUBINO**

Wi-Fi D

Pěkná čtyřpatrová **residence RUBINO** (Via Danimarca) leží ve východní části letoviska, nedaleko promenády s obchody a restauracemi. Klientům nabízí výtah, na soukromém pozemku **bazén**, **dětský bazén** a parkoviště. Apartmány jsou jednoduše a funkčně vybavené, mají vlastní sociální zařízení, TV, **Wi-Fi** (na vyžádání, za poplatek) a menší balkon.

» **Vzdálenost od pláže:** 250 m.
» **bilo** - ložnice s manželskou postelí a dalším lůžkem, obývací pokoj s gaučem a kuchyňským koutem.

		H bilo 4
A	27. 04. – 25. 05. 14. 09. – 28. 09.	5980
B	25. 05. – 01. 06.	7400
C	01. 06. – 15. 06. 07. 09. – 14. 09.	10950
D	15. 06. – 29. 06. 31. 08. – 07. 09.	11860
E	29. 06. – 06. 07. 24. 08. – 31. 08.	12770
F	06. 07. – 13. 07.	16870
G	13. 07. – 03. 08. 17. 08. – 24. 08.	19380
H	03. 08. – 17. 08.	20650

Co potěší:
» *sleva 5% v období 13.07. - 24.08. při objednávce do 29.03.*
» *sleva 10% v období 27.04. - 13.07. a 24.08. - 28.09. při objednávce do 29.03., min. pobyt 7 nocí*
» *7=6 v období 27.04. - 30.05., 29.06. - 06.07. a 07.09. - 28.09.*
» *14=12 v období 30.05. - 13.07.*
» *14=13 v období 06.07. - 07.09.*

» **V ceně**: pronájem apartmánu na 7 nocí, spotřeba vody, plynu a elektřiny, plážový servis, delegát.
» **Povinné poplatky na místě**: závěrečný úklid 40 €, pokud klienti neuklidí sami, pobytová taxa viz str. 87.
» **Vratná kauce**: 200 €.
» **K dokoupení**: postýlka 30 €/týden, ložní prádlo €12 €/os., Wi-Fi 30 €/týden, vše na vyžádání při rezervaci.
» **Zvířata**: nepovolena.
» **Příjezd/odjezd**: sobota 16:00 - 19:00 hod. / sobota do 10:00 hod., kdykoli v období 27.04. - 08.06. a 07.09. - 28.09. min. pobyt 4 noci.

73 HOTEL **CHRISTIAN*****

Wi-Fi D

Kompletně zrekonstruovaný **hotel CHRISTIAN*** ** (Via Olanda) se nachází v klidnější části letoviska, nedaleko privátní pláže a obchodní třídy. Klientům nabízí denní i noční recepci, výtah, čítárnu, společenskou místnost s TV, restauraci s barem, půjčovnu kol (za příplatek), na střeše hotelu **bazén** s hydromasážní částí a solární terasu s lehátky a slunečníky. Ve společných prostorách je k dispozici **Wi-Fi** (za příplatek). Příjemně vybavené pokoje mají vlastní sociální zařízení, fén, telefon, TV/SAT, trezor (za příplatek), klimatizaci a balkon.

» **Vzdálenost od pláže:** 200 m.

		Standard			jednolůžkový		
		snídaně	polo-penze	plná penze	snídaně	polo-penze	plná penze
A	11. 05. – 25. 05. 14. 09. – 21. 09.	6110	7010	-	9500	10410	-
B	25. 05. – 01. 06.	6480	7380	-	9860	10770	-
C	01. 06. – 15. 06. 07. 09. – 14. 09.	7410	8300	11670	10770	11670	14810
D	15. 06. – 22. 06.	7980	8880	12250	11350	12250	15390
E	22. 06. – 06. 07.	8750	9650	13020	12120	13020	16160
F	06. 07. – 20. 07. 31. 08. – 07. 09.	10100	11220	14590	13470	14590	17730
G	20. 07. – 10. 08. 24. 08. – 31. 08.	11220	12340	15710	14590	15710	18850
H	10. 08. – 24. 08.	12810	14130	17450	16120	17450	20540

Co potěší:
» *sleva 10% v období 11.05. - 21.09. při objednávce do 29.03.*

» **V ceně**: snídaně, polopenze nebo plná penze (snídaně formou bufetu, oběd a večeře výběr z menu bez nápojů, salátový bar), na osobu a 7 nocí ve dvoulůžkovém pokoji, plážový servis, klimatizace, delegát.
» **Povinné poplatky na místě**: pobytová taxa viz str. 87.
» **Slevy 3. a 4. osoba:** dítě 2 roky ...80%, 3-5 let ...50%, 6-11 let ...30%, 12 a výše ...10%. Dítě do 2 let povinně 13 €/den (včetně postýlky).
» **Příplatky**: Wi-Fi 5 €/pobyt, trezor 1,50 €/den, půjčovna kol 1,50 €/hod., vše na vyžádání při rezervaci.
» **Zvířata:** malého vzrůstu povolena, na dotaz.
» **Příjezd/odjezd**: sobota 14:00 - 18:00 hod. / sobota do 10:30 hod., v období 11.05. - 29.05. a 14.09. - 21.09. min. pobyt 2 noci, 30.05. - 06.07. a 07.09. - 14.09. min. pobyt 3 noci, 20.07. - 10.08. a 24.08. - 31.08. min. pobyt 5 nocí.

64 HOTEL **CARAVELLE & MINI CARAVELLE*****

Wi-Fi D

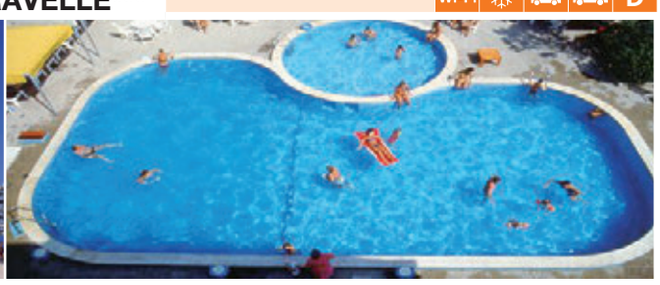

Nedávno zrenovovaný **hotel CARAVELLE & MINI CARAVELLE*** ** (Via Levantina) leží ve východní části letoviska, na klidném místě přímo u pláže a cca 20 m od obchůdků, restaurací a barů. V hotelu Caravelle je hostům k dispozici hala, recepce, místnost s TV/SAT, bar s terasou, dva vnitřní bary, restaurace a dva výtahy, konferenční místnost, **Wi-Fi**, solární terasa s lehátky, **bazén** pro dospělé a **dětský bazén**, privátní pláž, půjčování kol (do rozebrání), parkoviště a diskotéka. V těsné blízkosti se nachází hotel Mini Caravelle***, který využívá všech výše uvedených služeb. Všechny pokoje mají vlastní sociální zařízení, telefon, fén, TV/SAT, **Wi-Fi**, trezor, minibar, klimatizaci a některé balkon. Pokoje v hlavní budově jsou renovované.

» **Vzdálenost od pláže:** 10 m.

		Standard		s výhledem na moře		s balkonem a výhledem na moře		s balkonem		s balkonem a bočním výhledem na moře		s balkonem a přímým výhledem na moře	
		snídaně	polo-penze	snídaně	polopenze	snídaně	polopenze	snídaně	polo-penze	snídaně	polopenze	snídaně	polopenze
A	25. 05. – 01. 06. 07. 09. – 21. 09.	7920	9730	8370	10180	9050	10860	7010	8820	7240	9050	7470	9280
B	01. 06. – 29. 06. 31. 08. – 07. 09.	9650	11450	10100	11900	10770	12570	8300	10100	8530	10320	8750	10550
C	29. 06. – 03. 08. 24. 08. – 31. 08.	12120	13920	12570	14360	13240	15040	10550	12340	10770	12570	11000	12790
D	03. 08. – 24. 08.	14130	15900	14580	16340	15240	17010	12370	14130	12590	14360	12810	14580

Co potěší:
» *sleva 10% při objednávce do 29.03.*

» **V ceně**: snídaně nebo polopenze (snídaně a večeře formou bufetu, bez nápojů) na osobu a 7 nocí ve dvoulůžkovém pokoji, plážový servis, klimatizace, delegát.
» **Povinné poplatky na místě**: pobytová taxa viz str. 87.
» **Slevy 3. a 4. osoba:** 2-12 let ...50%, 12 let a výše ...20%. Dítě do 2 let zdarma.
» **Příplatky:** postýlka 10 €/den.
» **Zvířata**: malého vzrůstu povolena (do 15 kg), na dotaz, za poplatek 10 €/den.
» **Příjezd/odjezd**: kdykoli (mimo středu) 14:00 - 19:00 hod. / kdykoli (mimo středu) do 10:00 hod.

Jesolo Lido Est

» **jesololidoest.azzurro.cz**

JESOLO LIDO EST

více na **azzurro.cz**

74 hotel ALTINATE*** (Jesolo Lido Est)

Hotel se nachází ve východní části letoviska na hlavní třídě a nedaleko pláže. Pro klienty je k dispozici bazén, dětský bazén, solární terasa s lehátky, výtah, restaurace s pizzerií, bar, klimatizované společné prostory a soukromé parkoviště. Všechny pokoje jsou jednoduše vybavené, mají vlastní sociální zařízení, TV, Wi-Fi, klimatizaci a balkon. Jako 4. osoba může být pouze dítě do 7 let.

68 hotel RUHL*** (Jesolo Lido Est)

Hotel leží ve východní části letoviska, cca 50 m od obchodní třídy, ale přitom na klidném místě hned u pláže. Klientům je k dispozici výtah, recepce, místnost s TV/SAT, bar s terasou a restaurace, společné prostory jsou klimatizované. Dále pak bazén a dětský bazén, vířivka, solární terasa se slunečníky a lehátky, půjčování kol, dětský koutek a oplocené parkoviště. V poledne je u bazénu zdarma servírován první chod. Všechny pokoje jsou vkusně vybaveny, mají vlastní sociální zařízení, fén, TV/SAT, klimatizaci, Wi-Fi, trezor a balkon.

68 hotel TERMINI**** (Jesolo Lido Est)

Hotel leží cca 50 m od obchodní třídy, ale přitom na klidném místě hned u pláže. Klientům je k dispozici výtah, recepce, místnost s TV/SAT, bar s terasou a restaurace, společné prostory jsou klimatizované. Dále pak bazén a dětský bazén, solární terasa se slunečníky a lehátky, půjčování kol, dětské hřiště a oplocené parkoviště. V poledne je u bazénu zdarma servírován oběd formou prvního chodu. Všechny pokoje jsou vkusně vybaveny, mají vlastní sociální zařízení, fén, TV/SAT, klimatizaci, Wi-Fi, trezor a balkon.

Více informací najdete na **jesololidoest.azzurro.cz**

Jesolo Lido Centro

» **jesololidocentro.azzurro.cz**

JESOLO LIDO CENTRO

více na **azzurro.cz**

53 residence HESPERIA Wellness & Spa (Jesolo Lido Centro)

Luxusní residence se nachází v centru letoviska, nedaleko soukromé pláže i obchodní třídy. Klientům nabízí recepci, výtah, půjčovnu kol včetně dětských sedaček a krytá parkovací místa. V nejvyšším patře je klientům zdarma k dispozici Wellness zóna s bazénem, vířivkou, saunou, tureckou lázní a solární terasou se slunečníky a lehátky, která nabízí panoramatický výhled na moře i zasněžené Alpy. Na vyžádání je možné zapůjčení varné konvice, žehličky včetně žehlícího prkna, dětské zábrany k posteli nebo dětské postýlky (za poplatek). Všechny apartmány mají moderní a vkusný interiér s veškerým komfortem, dvojí sociální zařízení, fén, TV/SAT, Wi-Fi, trezor, klimatizaci a balkon nebo terasu. Apartmán 4 all je bezbariérově upravený. Residence také nabízí ubytování v pokojích s denním úklidem a výměnou ložního prádla 3x týdně.

33 JESOLO GOLF CLUB (Jesolo Lido Centro)

Golfový club leží v klidné části letoviska. Na prostorném pozemku nabízí klientům golfové hřiště s osmnácti jamkami, tréninkové hřiště a krytá odpaliště. Za poplatek je k dispozici anglicky hovořící trenér. Dále je klientům k dispozici restaurace, bar, společenská místnost, šatna, úschovna a půjčovna holí, půjčovna mechanických i elektrických vozíků, půjčovna golfových aut, obchod s golfovým oblečením (Under armour) a pomůckami. Moderně vybavené apartmány mají vlastní sociální zařízení, fén, TV, klimatizaci, topení a venkovní posezení v přízemí nebo balkon v patře. Ke každému apartmánu náleží parkovací místo.

Více informací najdete na **jesololidocentro.azzurro.cz**

47 RESIDENCE **CASA LEA**

Menší **residence CASA LEA** (Via Stelle Marine) leží v centru letoviska, v blízkosti pláže. Klienti mají k dispozici parkovací místo. Vkusně vybavené apartmány mají vlastní sociální zařízení, TV, klimatizaci, některé pračku (na vyžádání) a balkon.

» **Vzdálenost od pláže:** 100 m.
» **bilo** - ložnice se třemi lůžky, obývací pokoj s rozkládacím dvougaučem a kuchyňským koutem.
» **trilo** - ložnice s manželskou postelí a dalším lůžkem, ložnice se dvěma lůžky, obývací pokoj s rozkládacím dvougaučem a kuchyňským koutem.

		B bilo 5	C trilo 7
A	20. 04. – 25. 05. 07. 09. – 28. 09.	6960	7810
B	25. 05. – 08. 06.	8860	9710
C	08. 06. – 15. 06.	10000	11110
D	15. 06. – 22. 06. 31. 08. – 07. 09.	12220	13360
E	22. 06. – 29. 06. 24. 08. – 31. 08.	14790	16220
F	29. 06. – 06. 07. 17. 08. – 24. 08.	18500	21080
G	06. 07. – 03. 08.	21010	23940
H	03. 08. – 17. 08.	23820	26960

Co potěší:
» *sleva 5% při objednávce do 29.03. min. pobyt 7 nocí*
» *14=12 v období 20.04. - 29.06. a 24.08. - 28.09.*
» *14=13 v období 06.07. - 27.07. a 10.08. - 31.08.*

» **V ceně**: pronájem apartmánu na 7 nocí, spotřeba vody, plynu a elektřiny, klimatizace, delegát.
» **Povinné poplatky na místě**: závěrečný úklid 45 €, pokud klienti neuklidí sami, pobytová taxa viz str. 87.
» **Vratná kauce**: 100 €, 50 €/os. mládežnické skupiny.
» **K dokoupení**: postýlka 28 €/týden, ložní prádlo 6 €/os., vše na vyžádání při rezervaci.
» **Zvířata**: malého vzrůstu povolena, na dotaz, za poplatek 50 €/pobyt.
» **Příjezd/odjezd**: sobota 15:00 - 19:30 hod. / sobota do 10:00 hod., kdykoli v období 20.04. - 08.06. a od 14.09. min. pobyt 4 noci.

50 RESIDENCE **VILLA SORAYA**

Menší **residence VILLA SORAYA** (Viale Venezia) leží v centru letoviska, jen pár kroků od pláže. Jednoduše vybavené apartmány mají vlastní sociální zařízení, TV, pračku a neoplocenou zahrádku v přízemí nebo terasu v patře. Některé apartmány mají výhled na moře. Ke každému apartmánu náleží parkovací místo.

» **Vzdálenost od pláže:** 80 m.
» **quadri** - 2 ložnice s manželskou postelí a dvěma lůžky, jedna menší ložnice s jedním lůžkem, obývací pokoj s kuchyňským koutem.

		D2 quadri 9
A	20. 04. – 25. 05. 07. 09. – 28. 09.	8370
B	25. 05. – 08. 06.	11660
C	08. 06. – 15. 06. 31. 08. – 07. 09.	13060
D	15. 06. – 22. 06.	16450
E	22. 06. – 29. 06. 24. 08. – 31. 08.	20520
F	29. 06. – 06. 07. 17. 08. – 24. 08.	25670
G	06. 07. – 03. 08.	28830
H	03. 08. – 17. 08.	32670

Co potěší:
» *sleva 5% při objednávce do 29.03. min. pobyt 7 nocí*
» *14=12 v období 20.04. - 22.06. a 24.08. - 28.09.*
» *14=13 v období 29.06. - 27.07. a 10.08. - 31.08.*

» **V ceně**: pronájem apartmánu na 7 nocí, spotřeba vody, plynu a elektřiny, delegát.
» **Povinné poplatky na místě**: plážový servis 40 €/týden, závěrečný úklid 45 €, pokud klienti neuklidí sami, pobytová taxa viz str. 87.
» **Vratná kauce**: 100 €, 50 €/os. mládežnické skupiny.
» **K dokoupení**: postýlka 28 €/týden, ložní prádlo 6 €/os., vše na vyžádání při rezervaci.
» **Zvířata**: malého vzrůstu povolena, na dotaz, za poplatek 50 €/pobyt.
» **Příjezd/odjezd**: sobota 15:00 - 19:30 hod. / sobota do 10:00 hod., kdykoli v období 20.04. - 08.06. a od 14.09. min. pobyt 4 noci.

31 HOTEL **VENEZIA & LA VILLETTA***

Wi-Fi D

		snídaně	polopenze	plná penze
A	13. 04. – 01. 06. 07. 09. – 28. 09.	7690	8820	12220
B	01. 06. – 27. 07.	10770	11900	15260
C	27. 07. – 03. 08.	9880	11000	14360
D	03. 08. – 10. 08. 24. 08. – 31. 08.	11220	12340	15710
E	10. 08. – 24. 08.	12810	13910	17230
F	31. 08. – 07. 09.	9200	10320	13690

Co potěší:
- *sleva 10% při objednávce do 31.12.2018*
- *sleva 5% při objednávce do 30.04.*
- *sleva 10% na druhý týden při objednávce 14 nocí*

Elegantní **hotel VENEZIA & LA VILLETTA*** (Via S. Trentin) skládající se ze dvou budov, propojených nadzemním tunelem, se nachází přímo v centru letoviska a zároveň nedaleko pláže. K hotelu náleží privátní pláž, oplocená zahrada s dětským hřištěm a animačním programem, hlídání dětí (za poplatek), půjčovna kol, dětských kol (včetně příslušenství) a dětského vozíku za kolo (2 hodiny zdarma), restaurace (možnost vegetariánského menu), bar s terasou, **Wi-Fi** v hotelu i na privátní pláži, výtah a oplocené parkoviště (omezená kapacita). Na vyžádání je k dispozici postýlka (za příplatek), dětská židlička, podsedák, sportovní kočárek. Až čtyřlůžkové pokoje Classic Superior jsou elegantně vybavené, všechny mají vlastní sociální zařízení, fén, TV, trezor, ledničku (na vyžádání, za příplatek), klimatizaci, topení a balkon nebo terasu. Na vyžádání jsou možné pokoje Family (pro 4 osoby+1 postýlka, 2 propojené pokoje, jeden s patrovou postelí), které mají vždy výhled do zahrady (za povinný poplatek) nebo pokoje s bezbariérovým přístupem. Za příplatek pak pokoj Junior Suite (pro 2 osoby, podkrovní s terasou) a pokoj Junior Suite Superior (pro 3-6 osob, podkrovní s terasou, vířivka na vyžádání). Některé pokoje Classic Superior, Junior Suite a Junior Suite Superior mají kuchyňský kout (na vyžádání při rezervaci).

» **Vzdálenost od pláže:** 50 m.

- **V ceně**: snídaně, polopenze nebo plná penze (snídaně formou bufetu, oběd a večeře výběr z menu bez nápojů, salátový bar) na osobu a 7 nocí ve dvoulůžkovém pokoji, plážový servis, klimatizace, delegát.
- **Povinné poplatky na místě**: pobytová taxa viz str. 87.
- **Slevy 3. a 4. osoba:** 3-11 let ...50%, 12-14 let ...20%, 15 let a výše ...10%. Dítě jako 3. osoba do 3 let zdarma, jako 4. osoba 750 Kč/den.
- **Příplatky**: pokoj s výhledem na moře nebo do zahrady (povinně Family) 5 €/os./den, postýlka 8 €/den, malá lednice 5 €/den, vše na vyžádání při rezervaci.
- **Zvířata**: malého vzrůstu povolena, na dotaz, za poplatek 20 €/pobyt.
- **Příjezd/odjezd**: sobota 13:00 - 18:00 hod. / sobota do 10:00 hod., na vyžádání kdykoli min. pobyt 3 noci.

45 HOTEL **COLOMBO****

Wi-Fi D

		snídaně	polopenze	plná penze
A	11. 05. – 25. 05. 14. 09. – 28. 09.	7240	8370	-
B	25. 05. – 01. 06.	7870	8990	-
C	01. 06. – 15. 06. 07. 09. – 14. 09.	9430	10550	13920
D	15. 06. – 22. 06.	10390	11510	14880
E	22. 06. – 06. 07.	11670	12790	16160
F	06. 07. – 20. 07. 31. 08. – 07. 09.	12340	13690	17060
G	20. 07. – 10. 08. 24. 08. – 31. 08.	13920	15260	18630
H	10. 08. – 24. 08.	15680	17230	20540

Co potěší:
- *sleva 10% v období 19.04. - 30.10. při objednávce do 29.03.*

Nedávno zrenovovaný **hotel COLOMBO**** (Via Aquileia) leží v centru letoviska, nedaleko pláže i obchodní třídy. Klientům je k dispozici recepce, výtah, klimatizovaná restaurace, snídaňový sál, konferenční sál, půjčovna kol (za poplatek) a parkoviště. Na střeše se nachází panoramatická solární terasa s lehátky, **bazén** s dětskou částí a zóna relax s křesílky a vířivkou (za příplatek). Nově hotel nabízí také Wellness & Spa, kde je klientům k dispozici např. sauna, biosauna, turecká lázeň, chromoterapie atd. (za příplatek). Pokoje Standard jsou prostorné a pěkně vybavené. Mají vlastní sociální zařízení, fén, TV/SAT, minibar, telefon, klimatizaci a balkon. Na vyžádání a za příplatek je k dispozici trezor a **Wi-Fi**.

» **Vzdálenost od pláže:** 180 m.

- **V ceně**: snídaně, polopenze nebo plná penze (snídaně formou bufetu, obědy a večeře výběr z menu bez nápojů, salátový bar) na osobu a 7 nocí ve dvoulůžkovém pokoji, plážový servis, klimatizace, delegát.
- **Povinné poplatky na místě**: pobytová taxa viz str. 87.
- **Slevy 3. a 4. osoba:** dítě 2 roky ...80%, 3-5 let ...50%, 6-11 let ...30%, 12 a výše ...10%. Dítě do 2 let povinně 13 €/den (včetně postýlky).
- **Příplatky**: Wi-Fi na pokoji 5 €/pobyt, wellness 15 €/vstup, trezor 1,50 €/den, půjčovna kol 1,50 €/hod.
- **Zvířata**: malého vzrůstu povolena, na dotaz.
- **Příjezd/odjezd**: sobota 14:00 - 18:00 hod. / sobota do 10:30 hod., v období 11.05. - 29.05. a 14.09. - 21.09. min. pobyt 2 noci, 30.05. - 06.07. a 07.09. - 14.09. min. pobyt 3 noci, 20.07. - 10.08. a 24.08. - 31.08. min. pobyt 5 nocí.

Jesolo Lido Centro

» **jesololidocentro.azzurro.cz**

JESOLO LIDO CENTRO

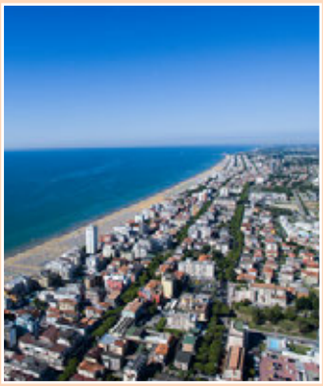

více na **azzurro.cz**

Tropicarium Park

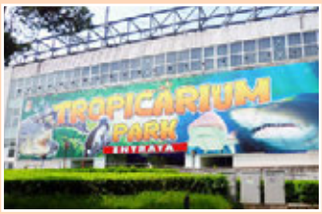

Velká výstava vzácných a zajímavých zvířat z celého světa. Obdivovat zde můžete jak suchozemské, tak mořské živočichy od predátorů jako jsou krokodýli až po roztomilé vačice. Největším lákadlem jsou pak rozhodně hraví tučňáci. Součástí parku je i Aquarium s množstvím tropických a vzácných druhů ryb, mořských koníků a medúz.

Sea Life

V obchodním centru Laguna Shopping můžete navštívit zajímavou výstavu sladkovodních i mořských živočichů z celého světa. Nad vaší hlavou zde poplavou žraloci a rejnoci, z bezprostřední blízkosti pak můžete obdivovat zajímavé mořské hvězdy či koníky.

New Jesolandia

Tématický zábavní park se nachází v centru letoviska. Na ploše 20000 m² nabízí více než 35 atrakcí od klasických pro nejmenší až po nejmodernější technologické atrakce pro starší děti a dospělé. Nechybí zde ani odpočinkové a relaxační části s občerstvením. V průběhu sezóny je zde pořádáno několik tématických večerů. Park je v provozu denně od 20:00 hod.

Jesolo Lido Ovest

» **jesololidoovest.azzurro.cz**

JESOLO LIDO OVEST

více na **azzurro.cz**

5 residence FARO (Jesolo Lido Ovest)

Výhodně situovaná residence leží přímo u soukromé pláže, nedaleko obchodní třídy. Klientům je k dispozici bazén, dětský bazén, kryté parkovací místo a výtah. Apartmán je mezonetový s vlastním sociálním zařízením, pračkou, myčkou, TV/SAT, klimatizací a terasou s přímým výhledem na moře.

2 residence SEA PALACE (Jesolo Lido Ovest)

Větší residence leží přímo u soukromé pláže, nedaleko obchodní třídy. Klientům nabízí výtah a parkovací místo pro každý apartmán. Všechny apartmány mají vlastní sociální zařízení, TV, pračku, klimatizaci a balkon s bočním nebo přímým výhledem na moře. V přízemí residence se nachází restaurace/pizzerie.

14 residence VERA CRUZ (Jesolo Lido Ovest)

Větší residence leží na obchodní třídě, jen pár kroků od soukromé pláže. Klientům je k dispozici bazén, dětský bazén, výtah a parkovací místo pro každý apartmán. Apartmán má vlastní sociální zařízení, TV, pračku, myčku, klimatizaci a balkon s bočním výhledem na moře.

Více informací najdete na **jesololidoovest.azzurro.cz**

16 RESIDENCE **LE PALME**

D

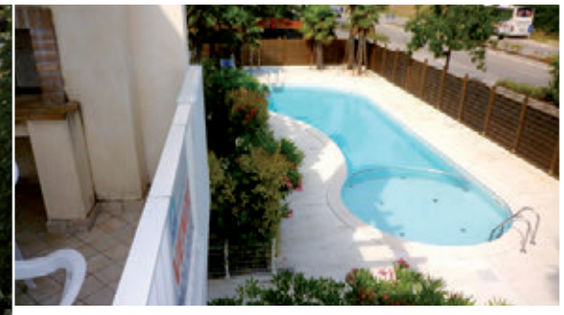

		apartmán		vilka
		trilo 5	Duplex trilo 6	Duplex trilo 5
A	27. 04. – 25. 05. 14. 09. – 28. 09.	14770	21340	18060
B	25. 05. – 01. 06.	15670	22220	18950
C	01. 06. – 15. 06. 07. 09. – 14. 09.	17920	24430	21170
D	15. 06. – 29. 06. 31. 08. – 07. 09.	21170	27690	24430
E	29. 06. – 06. 07.	24430	30950	27690
F	06. 07. – 20. 07. 17. 08. – 31. 08.	27690	34200	30950
G	20. 07. – 03. 08.	30950	37460	34200
H	03. 08. – 17. 08.	36870	43280	40080

Co potěší:

» *sleva 10% v období 27.04. - 30.05. a 14.09. - 28.09. při objednávce do 29.03.*

Moderní **residence LE PALME** (Via Puccini) se nachází v západní části letoviska, nedaleko soukromé pláže a obchodní třídy, přímo naproti aquaparku Aqualandia. Menší residence, pouze s 8 apartmány, nabízí klientům **bazén**, **dětský bazén** a 2 parkovací místa pro každý apartmán. Pěkně vybavené apartmány mají vlastní sociální zařízení (Duplex trilo 6 a vilka Duplex trilo 5 dvojí), pračku, myčku, TV, klimatizaci (na vyžádání, za poplatek) a trezor. Apartmány trilo 5 jsou buď v přízemí se zahrádkou nebo v patře s terasou a krbem. Typ Duplex trilo 6 je mezonetový s vnitřním schodištěm a má 3 terasy s posezením a venkovní krb. Vilka Duplex trilo 5 je mezonetová se zahrádkou a krbem.

» **Vzdálenost od pláže:** 500 m.
» **trilo 5** (50 m²) - ložnice s manželskou postelí, ložnice se dvěma lůžky, obývací pokoj s gaučem a kuchyňským koutem.
» **trilo 6** (90 m²) - ložnice s manželskou postelí, ložnice se dvěma lůžky, obývací pokoj s rozkládacím dvougaučem a kuchyňským

» **V ceně**: pronájem apartmánu na 7 nocí, spotřeba vody, plynu a elektřiny, plážový servis, delegát.
» **Povinné poplatky na místě**: závěrečný úklid 50 €, pokud klienti neuklidí sami, pobytová taxa viz str. 87.
» **Vratná kauce**: 200 €.
» **K dokoupení**: ložní prádlo 13 €/os., klimatizace 40 €/týden, vše na vyžádání při rezervaci.
» **Zvířata**: nepovolena.
» **Příjezd/odjezd**: sobota 16:00 - 19:00 hod. / sobota 09:00 - 10:00 hod.

28 HOTEL **MIAMI*****

Wi-Fi D

		snídaně	polopenze
A	04. 05. – 01. 06. 07. 09. – 28. 09.	6240	7380
B	01. 06. – 15. 06.	9160	10350
C	15. 06. – 29. 06. 31. 08. – 07. 09.	10440	11600
D	29. 06. – 03. 08. 24. 08. – 31. 08.	12120	13310
E	03. 08. – 24. 08.	13290	14440

Co potěší:

» *sleva 5% při objednávce do 29.03.*

Hotel MIAMI*** (Via Gorizia) byl v roce 2009 kompletně zrenovovaný. Nachází se v západní části letoviska na hlavní ulici, nedaleko parku Aqualandia a cca 200 m od centra. Je tvořen dvěma propojenými budovami, mezi nimi je **bazén** s lehátky a slunečníky. Hostům je k dispozici výtah, klimatizovaná restaurace, bar s terasou, místnost s TV, denní a noční recepce, stolní tenis a parkoviště (omezená kapacita). Všechny pokoje mají vlastní sociální zařízení, telefon, TV/SAT, **Wi-Fi**, minibar, trezor, klimatizaci (za příplatek) a balkon. Možnost bezbariérového pokoje na vyžádání.

» **Vzdálenost od pláže:** 150 m.

» **V ceně**: snídaně nebo polopenze (snídaně formou bufetu, večeře výběr z menu bez nápojů, salátový bar) na osobu a 7 nocí ve dvoulůžkovém pokoji, plážový servis, delegát.
» **Povinné poplatky na místě**: pobytová taxa viz str. 87.
» **Slevy 3. a 4. osoba:** 2-12 let ...50%, 13 let a výše ...15%. Dítě do 2 let zdarma.
» **Příplatky**: klimatizace 7 €/den, na vyžádání při rezervaci.
» **Zvířata**: malého vzrůstu povolena, na dotaz.
» **Příjezd/odjezd**: sobota 14:00 - 18:00 hod. / sobota do 10:00 hod., kdykoli v období 04.05. - 01.06. a 07.09. - 28.09. min. pobyt 5 nocí.

10 HOTEL **NELSON***

Wi-Fi D

		snídaně	polopenze
A	25. 05. – 01. 06.	7820	10260
B	01. 06. – 15. 06. 07. 09. – 14. 09.	8980	11900
C	15. 06. – 22. 06.	9620	12540
D	22. 06. – 06. 07. 24. 08. – 07. 09.	11220	14140
E	06. 07. – 24. 08.	12370	15240

Co potěší:

» *sleva 10% v období 14.04. - 11.10. při objednávce do 29.03.*

» **V ceně**: snídaně nebo polopenze (snídaně formou bufetu, večeře výběr z menu bez nápojů, salátový bar) na osobu a 7 nocí ve dvoulůžkovém pokoji, plážový servis, klimatizace, delegát.
» **Povinné poplatky na místě**: pobytová taxa viz str. 87.
» **Slevy 3. a 4. osoba:** 2-4 roky ...70%, 5-9 let ...50%, 10-13 let ...30%, 14 a výše ...15%. Dítě do 2 let povinně 15 €/den (včetně postýlky).
» **Zvířata**: malého vzrůstu povolena, na dotaz.
» **Příjezd/odjezd**: sobota 14:00 - 19:00 hod. / sobota do 10:00 hod.

Příjemný **hotel NELSON*** ** (Via Padova) leží v západní části letoviska, jen pár kroků od pláže. Na střeše hotelu je klientům k dispozici **bazén** s hydromasážní a dětskou částí, solární terasa s lehátky, slunečníky, stolním tenisem a panoramatickým výhledem. Dále je zde recepce, výtah, Wi-Fi, místnost s TV, půjčovna kol a parkoviště. Všechny pokoje mají vlastní sociální zařízení, fén, telefon, trezor, TV/SAT, **Wi-Fi**, klimatizaci a balkon s bočním výhledem na moře. Pro 4členné rodiny je zde možnost 2 propojených pokojů (cena na vyžádání v CK).

» **Vzdálenost od pláže:** 100 m.

17 HOTEL **BOLIVAR***

Wi-Fi D

		Standard		jednolůžkový	
		snídaně	polopenze	snídaně	polopenze
A	04. 05. – 01. 06. 07. 09. – 28. 09.	5900	6920	7650	8690
B	01. 06. – 15. 06.	8910	9920	10640	11670
C	15. 06. – 29. 06. 31. 08. – 07. 09.	9700	10710	11420	12460
D	29. 06. – 03. 08. 24. 08. – 31. 08.	11360	12390	13130	14160
E	03. 08. – 24. 08.	12650	13670	14400	15420

Co potěší:

» *sleva 5% při objednávce do 29.03.*

» **V ceně**: snídaně nebo polopenze (snídaně formou bufetu, večeře výběr z menu bez nápojů, salátový bar) na osobu a 7 nocí ve dvoulůžkovém nebo jednolůžkovém pokoji, plážový servis, delegát.
» **Povinné poplatky na místě**: pobytová taxa viz str. 87.
» **Slevy 3. a 4. osoba:** 2-11 let ...50%, 12 let a výše ...15%. Dítě do 2 let zdarma.
» **Příplatky:** klimatizace 7 €/den.
» **Zvířata**: malého vzrůstu povolena, na dotaz.
» **Příjezd/odjezd**: sobota 14:00 - 18:00 hod. / sobota do 10:00 hod., kdykoli v období 05.05. - 02.06. a 08.09. - 29.09. min. pobyt 5 nocí.

Částečně zrekonstruovaný **hotel BOLIVAR*** ** (Via Verdi) se nachází v západní části letoviska, na jedné z rušnějších obchodních tříd a cca 250 m od Piazza Marina. Pro hosty je k dispozici denní i noční recepce, **bazén** se slunečníky a lehátky, výtah, klimatizovaná restaurace s možností bezlepkové stravy, bar s terasou, **Wi-Fi**, společenská místnost s TV/SAT, soukromé parkoviště. Všechny pokoje mají vlastní sociální zařízení, telefon, TV/SAT, minibar, trezor, klimatizaci (na vyžádání, za příplatek), fén a balkon, některé mají stropní ventilátor. Jednolůžkové pokoje jsou bez balkonu a klimatizace.

» **Vzdálenost od pláže:** 100 m.

12 HOTEL **HARRY'S***

Wi-Fi D

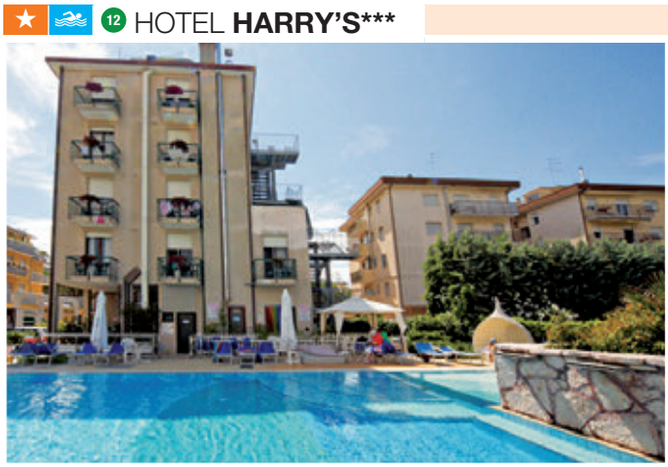

		Standard		jednolůžkový	
		snídaně	polopenze	snídaně	polopenze
A	27. 04. – 08. 06. 14. 09. – 28. 09.	6240	7220	7470	8440
B	08. 06. – 06. 07. 31. 08. – 14. 09.	7970	8960	9470	10460
C	06. 07. – 03. 08. 17. 08. – 31. 08.	9610	10620	11130	12160
D	03. 08. – 17. 08.	11990	12990	13340	14330

Co potěší:

» *7=6 v období 05.05. - 23.06. a 08.09. - 29.09.*

» **V ceně**: snídaně nebo polopenze (snídaně formou bufetu, večeře výběr z menu bez nápojů, salátový bar), na osobu a 7 nocí ve dvoulůžkovém nebo jednolůžkovém pokoji, plážový servis, delegát.
» **Povinné poplatky na místě**: pobytová taxa viz str. 87.
» **Slevy 3. a 4. osoba:** 2-11 let ...40%, 12 let a výše ...20%. Dítě do 2 let zdarma.
» **Příplatky**: klimatizace 10 €/den, 45 €/týden, trezor a lednice 25 €/týden.
» **Zvířata**: nepovolena.
» **Příjezd/odjezd**: sobota 13:00 - 20:00 hod. / sobota do 10:00 hod., kdykoli v období 05.05. - 07.07. a 01.09. - 29.09. min. pobyt 4 noci.

Příjemný **hotel HARRY'S*** ** (Via Verdi) se nachází v západní části letoviska. Klientům nabízí **bazén** s dětskou a hydromasážní částí, solární terasu s lehátky a slunečníky, denní i noční recepci, výtah, restauraci, bar s terasou, **Wi-Fi**, společenskou místnost s TV a menší parkoviště. Všechny pokoje mají vlastní sociální zařízení, telefon, TV/SAT a balkon, na vyžádání a za příplatek pak klimatizaci a trezor.

» **Vzdálenost od pláže:** 100 m.

Jesolo Lido Ovest

» **jesololidoovest.azzurro.cz**

JESOLO LIDO OVEST

více na **azzurro.cz**

4 € SLEVA

Do aquaparku

AQUALANDIA

Jesolo Lido

PRO KLIENTY CK AZZURRO,

kteří si zakoupí pobyt v letovisku Jesolo Lido

Aquapark

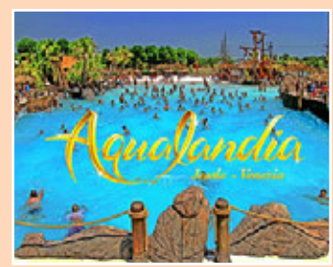

AQUALANDIA je považován za nejlepší park s vodní tématikou v celé Itálii. Na ploše 80.000 m² nabízí 8 tématických částí, 26 atrakcí mezi nimiž stojí za zmínku nejvyšší skluzavka v celé Evropě nebo bazén s vlnami a pískem, jediný na světě. O zábavu se postarají i 4 různé animační programy. Součástí parku je i několik míst s rychlým občerstvením, cukrárna, hřiště na plážový volejbal a parkoviště. K dopravě je možné využít vláčku z centra Jesola nebo veřejné dopravy.

V provozu: 26.05. - 10.09.
Otevírací doba: 10.00 - 18.00 hod.
Vstupné: 33 €/os., 29 € děti 1 m - 1,40 m výšky, děti do 1 m výšky zdarma.

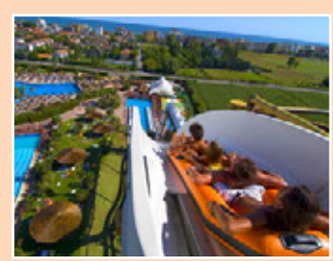

Cavallino lido

čís.	název	str.
1	CAMPING MIRAMARE	web
2	CAMPING MARINA DI VENEZIA	web
3	CAMPING CA' SAVIO	103
4	CAMPING CA' PASQUALI	web
5	CAMPING VILLAGE CAVALLINO	104
6	CAMPING VELA BLU	web
7	CAMPING UNION LIDO	102
8	CAMPING ITALY VILLAGE	104
9	RESIDENCE GARUDA	101
10	HOTEL CA' DI VALLE***	105
	HOTEL CAVALLINO BIANCO***	web

Cavallino Lido

- **669 km** z Mikulova
- **616 km** z Dolního Dvořiště
- **659 km** z Ružinova

San Donà di Piave, dálnice A4 Tarvisio – Venezia

San Donà di Piave (23 km)

Cavallino Lido je rozlehlé, prostorné a dlouhé. Má tu přednost, že ať už vás přijede kolik chce, vždy na pláži najdete pro sebe dostatek místa a dokonce i soukromí. Je malou perlou benátské riviéry, zdařilým kompromisem mezi klidem, ruchem a živostí.

„Když dojedete na kole až na ten poslední ostrůvek, kam se dá dostat a díváte se přes lagunu na Benátky, čas i staletí se rozplynou.“

Karel, Liberec

V okolí najdete:

- aquapark Aqualandia (Jesolo Lido 10 km, více na str. 97)
- podmořský svět Sea Life (Jesolo Lido 10 km)
- lunapark New Jesolandia (Jesolo Lido 10 km)
- akvárium Tropicarium (Jesolo Lido 10 km)
- Jesolo Golf Club (Jesolo Lido 10 km)

Proč Cavallino Lido...

Ideální místo pro všechny, kteří plánují během dovolené sportovat, jezdit na kole a chodit na dlouhé procházky. Navíc **skvěle vybavené campingy** nabízí hodně sportovišť pro zábavu i protažení těla. Doporučujeme: vezměte si kola, koloběžky a trekové hole. Celková délka **cyklostezek** činí 150 km.

Využijte polohy letoviska **u Benátek** a vyjeďte z nedalekého přístaviště Punta Sabbioni na výlet. Kromě do historického centra Benátek se trajektem dostanete i na ostrovy Murano, Burano a Torcello.

Pro děti ideální. Většina campingů má tolik různých **atrakcí**, bazénů a sportovních možností, že večer budou padat do postele únavou. A během dne oceníte pořádané **animační programy**, rozdělené podle věku, kde se o děti starají vyškolení animátoři. A vy si můžete v klidu číst, sportovat nebo se věnovat zbytku rodiny. Campingy mají ještě jednu nespornou výhodu, kterou rodiče ocení, a sice zákaz pohybu aut v zónách bydlení a kolem bazénů.

čís.	název	str.
11	VILLAGGIO LIDO	100
12	CAMPING JOKER	web
13	RESIDENCE EUROBEACH	101
14	RESIDENCE CA' D'ORO	102
15	SANT'ANGELO VILLAGE	105
16	RESIDENCE NUOVO SILE	100
17	RESIDENCE VITTORIA	web
18	RESIDENCE SAN MARCO	web
19	CAMPING RESIDENCE VILLAGE	103
20	RESIDENCE VILLA FARO VECCHIO	web
	VILLAGGIO LE BRICCOLE	web

čís.	název	str.
21	RESIDENCE TAMERICI	web
22	RESIDENCE PORTO SOLE	web
23	RESIDENCE LE GINESTRE	web
24	RESIDENCE LE DUNE	web
25	CAMPING VILLA AL MARE	web
26	RESIDENCE FARO VECCHIO	web
27	VILLAGGIO AL PORTICCIOLO	web
	RESIDENCE SOLLEONE	web

Charakter pláže
jemný, zlatavý písek, prostorná, převážně placená, menší část volná, pozvolný vstup do moře. U hotelů a residencí, které mají plážový servis v ceně, je pláž privátní.

Pobytová taxa
Pro rok 2019 zatím není stanovena. Výše taxy v roce 2018: **apartmány** 0,50 – 1,00 €/os./den; **hotel** 0,50 – 1,50 €/os./den; **villaggio/camping** 1,00 - 2,00 €/os./den. Taxa byla vyžadována v období 01.06. - 30.09.

Tento poloostrov, rozprostírající se od Jesolo Lido ze severu směrem do benátské laguny, je prakticky velkým přírodním parkem protkaným bezpočtem říček a kanálů, posetý rodinnými farmami a nově zbudovanými campingy a prázdninovými vesničkami.

Díky tomu, že nově budované kapacity se nemusely prostorově omezovat, je většina campingů rozlehlých a velkoryse řešených a mohly hodně prostoru věnovat bazénům (některé campingy jich mají několik), širokému sportovnímu zázemí a také zachovat velké množství zeleně, do které jsou zasazeny.

Cavallino Lido je příkladem citlivého přístupu k přírodě, kde vedle ubytovacích kapacit vzniklo také velké množství turistických a cyklistických stezek. Ostatně sama laguna je zařazena do Světového kulturního a přírodního dědictví UNESCO, k překvapení turistů se i zde pořádají potápěčské exkurze a bohatost světa pod hladinou je ohromující.

Možná by to zkušení potápěči nečekali, ale jen pár kilometrů od pobřeží, v hloubce 15 až 40 m, mohou milovníci potápění a podmořského světa obdivovat tzv. Le Tegnùe. Jedná se o místa, kde se jinde písčité dno stává skaliskem s mnoha zákoutími, bohatými na mořské živočichy.

I přes turistický ruch místní obyvatelé stále žijí tradičním životem v malých městečkách Treporti, Ca' Savio nebo Ca' Pasquali, kde si můžete na místních trzích nakoupit zeleninu a ovoce nebo třeba čerstvé ryby.

Chcete-li navštívit Benátky nebo některý z přilehlých ostrovů, můžete využít lodní přepravy z přístavu Punta Sabbioni, který se nachází na východním cípu letoviska Cavallino Lido. Naleznete zde parkoviště (placené) a prodej občerstvení a suvenýrů. Do přístavu míří také linkové autobusy ze všech okolních přímořských letovisek. Tzv. vaporetto odplouvá z přístavu několikrát za hodinu. Je možné využít přímé linky do Benátek nebo okružní linky, která zahrnuje i ostrovy Murano a Burano. Cesta na náměstí San Marco trvá cca 30 minut. Jízdenky lze zakoupit jednorázové, celodenní nebo týdenní.

Víte, že:

- v Cavallino Lido máme **delegátku**, která vám ráda pomůže, když budete potřebovat?
- na místě nabízíme řadu organizovaných **výletů** i s českým doprovodem?
- do Cavallino Lido s námi dojedete **naším autobusem s kvalitou Fun&Relax firmy RegioJet (více str. 6 - 7)?**

Cavallino Lido

» **cavallinolido.azzurro.cz**

CAVALLINO LIDO

více na **azzurro.cz**

18 residence SAN MARCO (Cavallino Lido)

Novější residence se nachází v klidné části, nedaleko pláže. Skládá se ze 4 residencí, které nabízí na společném pozemku bazén pro dospělé a dětský bazén, solární terasu a parkovací místo pro každý apartmán. Apartmány jsou pěkně vybaveny, mají vlastní sociální zařízení, pračku, TV, klimatizaci, trezor a zahrádku v přízemí nebo balkon v patře, s venkovním krbem.

23 residence LE GINESTRE (Cavallino Lido)

Novější residence leží jen pár kroků od pláže, nedaleko obchodů a restaurací. Na soukromém pozemku je klientům k dispozici bazén pro dospělé a dětský bazén, Wi-Fi, solární terasa a parkoviště. Apartmány mají vlastní sociální zařízení, TV/SAT, pračku, klimatizaci a balkon nebo venkovní posezení v přízemí.

21 residence TAMERICI (Cavallino Lido)

Velmi pěkný komplex pěti residencí leží jen pár kroků od pláže, nedaleko obchodů a restaurací. Na soukromém pozemku je klientům k dispozici bazén, dětský bazén, Wi-Fi a soukromé parkoviště. Apartmány mají vlastní sociální zařízení, TV, klimatizaci, balkon nebo venkovní posezení.

Více informací najdete na
cavallinolido.azzurro.cz

11 VILLAGGIO **LIDO**

Wi-Fi D

		apartmán		bungalow
		O mono 4	M trilo 6	L trilo 5
A	27. 04. – 25. 05. 14. 09. – 28. 09.	5290	8040	9190
B	25. 05. – 01. 06.	5930	8670	10150
C	01. 06. – 15. 06. 07. 09. – 14. 09.	7520	10260	12540
D	15. 06. – 29. 06. 31. 08. – 07. 09.	9120	12540	13680
E	29. 06. – 06. 07. 24. 08. – 31. 08.	11400	14820	15960
F	06. 07. – 13. 07.	14140	19380	21660
G	13. 07. – 03. 08. 17. 08. – 24. 08.	18240	26220	27360
H	03. 08. – 17. 08.	19080	26930	28730

Co potěší:
- *sleva 5% v období 13.07. - 24.08. při objednávce do 29.03.*
- *sleva 10% v období 27.04. - 13.07. a 24.08. - 28.09. při objednávce do 29.03., min. pobyt 7 nocí*
- *7=6 v období 27.04. - 30.05., 29.06. - 06.07. a 07.09. - 28.09.*
- *14=12 v období 30.05. - 13.07. a 07.09. - 28.09.*
- *14=13 v období 06.07. - 07.09.*

Villaggio LIDO (Via Austria) je komplex apartmánů v řadových vilkách, ležící cca 450 m od privátní pláže. Klientům nabízí **bazén** pro dospělé, **dětský bazén**, **Wi-Fi** u bazénu a parkovací místo pro každý apartmán. Jednoduše vybavené apartmány mají vlastní sociální zařízení, TV/SAT a trezor. Typ mono má navíc klimatizaci, bungalow za poplatek. Typ trilo má balkon.

- **Vzdálenost od pláže:** 450 m.
- **mono** - obývací pokoj s manželskou postelí a rozkládacím dvougaučem (pro děti do 12 let) a kuchyňským koutem.
- **trilo** - ložnice s manželskou postelí, ložnice se dvěma lůžky nebo patrovou postelí, obývací pokoj s rozkládacím dvougaučem (pro děti do 12 let) a kuchyňským koutem.
- **bungalow trilo** - ložnice s manželskou postelí, ložnice se dvěma lůžky, obývací pokoj s gaučem a kuchyňským koutem.

- **V ceně**: pronájem apartmánu/bungalowu na 7 nocí, spotřeba vody, plynu a elektřiny, plážový servis, delegát.
- **Povinné poplatky na místě**: závěrečný úklid 50 €, pokud klienti neuklidí sami, pobytová taxa viz str. 99.
- **Vratná kauce**: 200 €.
- **K dokoupení**: postýlka 30 €/týden, ložní prádlo 12 €/os., klimatizace 35 €/týden (bungalow), Wi-Fi 30 €/týden, vše na vyžádání při rezervaci.
- **Zvířata**: nepovolena.
- **Příjezd/odjezd**: sobota 16:00 - 19:00 hod. / sobota do 10:00 hod., na vyžádání kdykoli v období do 08.06. a od 07.09. min. pobyt 4 noci.

16 RESIDENCE **NUOVO SILE**

Wi-Fi D

		bilo 4	trilo 6
A	27. 04. – 01. 06. 14. 09. – 28. 09.	6240	8540
B	01. 06. – 08. 06. 07. 09. – 14. 09.	9450	11730
C	08. 06. – 29. 06. 31. 08. – 07. 09.	12700	15310
D	29. 06. – 06. 07.	15960	18890
E	06. 07. – 20. 07. 17. 08. – 31. 08.	17920	20520
F	20. 07. – 03. 08.	20200	22480
G	03. 08. – 17. 08.	21800	24370

Co potěší:
- *sleva 10% v období 27.04. - 30.05. a 14.09. - 28.09. při objednávce do 29.03.*

Residence NUOVO SILE (Via F. Baracca) se nachází v klidné části letoviska, cca 700 m od obchodů a restaurací. Komplex řadových vilek nabízí komfort a pohodlí, k dispozici jsou **2 bazény** pro dospělé, **2 dětské bazény**, parkoviště a garáž (na vyžádání, za poplatek). Apartmány jsou moderně vybaveny, mají vlastní sociální zařízení, TV (pouze trilo), trezor (na vyžádání, za poplatek), **Wi-Fi** (za poplatek), klimatizaci (na vyžádání, za poplatek), balkon nebo zahrádku v přízemí.

- **Vzdálenost od pláže:** 300 m.
- **bilo** - ložnice s manželskou postelí a patrovou postelí, obývací pokoj s kuchyňským koutem.
- **trilo** - ložnice s manželskou postelí a dalším lůžkem, ložnice se dvěma lůžky nebo patrovou postelí, obývací pokoj s gaučem a kuchyňským koutem.

- **V ceně**: pronájem apartmánu na 7 nocí, spotřeba vody, plynu a elektřiny, delegát.
- **Povinné poplatky na místě**: závěrečný úklid 50 €, pokud klienti neuklidí sami, pobytová taxa viz str. 99.
- **Vratná kauce**: 200 €, 100 €/os. mládežnické skupiny (18-24 let).
- **K dokoupení**: ložní prádlo 13 €/os., trezor 10 €/týden, klimatizace 40 €/týden, Wi-Fi 25 €/týden, vše na vyžádání při rezervaci.
- **Zvířata**: nepovolena.
- **Příjezd/odjezd**: sobota 16:00 - 19:00 hod. / sobota do 10:00 hod.

13 RESIDENCE **EUROBEACH**

Wi-Fi D

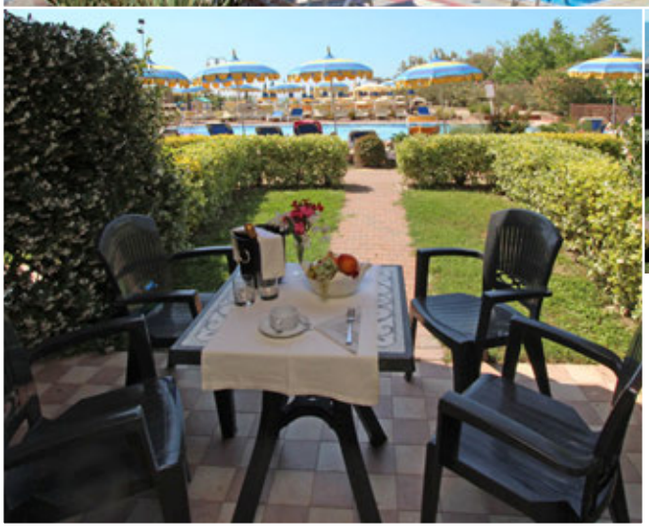

Moderní a velmi pěkná **residence EUROBEACH** (Via Fausta) leží přímo u pláže, nedaleko obchodů a restaurací. Na soukromém pozemku je klientům k dispozici **bazén** a **dětský bazén**, solární terasa s lehátky, parkoviště. V residenci je výtah a **Wi-Fi**. Všechny apartmány mají vlastní sociální zařízení, fén, pračku (typ bilo), telefon, TV/SAT, **Wi-Fi**, trezor, klimatizaci (na vyžádání, za poplatek). Typy bilo jsou přízemní se zahrádkou a venkovním posezením nebo v nejvyšším patře s balkonem. Typy mono se nacházejí v prvním či druhém patře a jsou s balkonem. Na vyžádání a za poplatek jsou k dispozici apartmány orientované směrem k moři.

- **Vzdálenost od pláže:** 10 m.
- **mono** - obývací pokoj s manželskou postelí, gaučem a kuchyňským koutem. Možnost 4. lůžka (na vyžádání, za poplatek).
- **bilo** - ložnice s manželskou postelí a gaučem, obývací pokoj s rozkládacím dvougaučem a kuchyňským koutem. Možnost 6. lůžka (na vyžádání, za poplatek).

		mono 3	bilo 5
A	06. 04. – 25. 05. 07. 09. – 26. 10.	9910	12390
B	25. 05. – 22. 06. 31. 08. – 07. 09.	12770	16970
C	22. 06. – 03. 08. 24. 08. – 31. 08.	16780	23350
D	03. 08. – 24. 08.	17960	24420

Co potěší:
- *sleva 5% při objednávce do 29.03.*

- **V ceně**: pronájem apartmánu na 7 nocí, spotřeba vody, plynu a elektřiny, delegát.
- **Povinné poplatky na místě**: závěrečný úklid 35 €, pokud klienti neuklidí sami, pobytová taxa viz str. 99.
- **Vratná kauce**: 100 €.
- **K dokoupení**: apartmán s přímým výhledem na moře 1885 Kč/týden, 4. a 6. lůžko 1 050 Kč/os./týden, klimatizace 35 €/týden, ložní prádlo 14 €/os., ručníky 7 €/os., postýlka (do 3 let) 14 €/týden, vše na vyžádání při rezervaci.
- **Zvířata**: na dotaz.
- **Příjezd/odjezd**: sobota 15:00 - 19:00 hod. / sobota do 10:00 hod.

9 RESIDENCE **GARUDA A, C**

D

Útulný komplex tří **residencí GARUDA** (Via Reno) leží hned u pláže s přímým vstupem. Ve velké společné zahradě je k dispozici velký **bazén** pro dospělé a **dětský bazén**, vedle pak parkoviště, restaurace s pizzerií a bar. Garuda A jsou jednopatrové řadové residence po dvou apartmánech. Apartmány jsou pěkně a účelně vybaveny, mají vlastní sociální zařízení, některé klimatizaci (na vyžádání) a balkon nebo vlastní zahrádku. Většina apartmánů má výhled na moře. Garuda C (s výtahem) je residence kaskádovitě položených apartmánů. Apartmány jsou pěkně a účelně vybaveny, mají vlastní sociální zařízení, některé klimatizaci (na vyžádání) a balkon nebo vlastní zahrádku.

- **Vzdálenost od pláže:** 10 m.
- **mono** - obývací pokoj s rozkládacím dvougaučem, dalšími dvěma lůžky a kuchyňským koutem.
- **bilo** - ložnice se dvěma, třemi nebo čtyřmi lůžky, obývací pokoj s rozkládacím dvougaučem nebo gaučem a kuchyňským koutem.
- **trilo** - ložnice se dvěma lůžky, ložnice s patrovou postelí a dalším lůžkem, obývací pokoj s rozkládacím dvougaučem nebo gaučem a kuchyňským koutem.

		Garuda A		Garuda C	
		B bilo 4	C1 trilo 7	A1 mono 4	B1 bilo 5
A	27. 04. – 25. 05. 07. 09. – 28. 09.	8210	9780	8210	8930
B	25. 05. – 08. 06.	9710	12510	9710	11110
C	08. 06. – 15. 06.	11400	14200	11400	13360
D	15. 06. – 22. 06. 31. 08. – 07. 09.	13620	16420	13620	15310
E	22. 06. – 29. 06.	15640	18500	15640	17070
F	29. 06. – 06. 07. 24. 08. – 31. 08.	18500	22800	18500	21080
G	06. 07. – 03. 08. 17. 08. – 24. 08.	21300	27100	21300	24200
H	03. 08. – 17. 08.	24690	29820	24690	26390

Co potěší:
- *sleva 5% při objednávce do 29.03. min. pobyt 7 nocí*
- *14=12 v období 27.04. - 22.06. a 24.08. - 28.09.*
- *14=13 v období 29.06. - 27.07. a 10.08. - 31.08.*

- **V ceně**: pronájem apartmánu na 7 nocí, spotřeba vody, plynu a elektřiny, delegát.
- **Povinné poplatky na místě**: plážový servis 40 €/týden, závěrečný úklid 45 €, pokud klienti neuklidí sami, pobytová taxa viz str. 99.
- **Vratná kauce**: 100 €.
- **K dokoupení**: postýlka 4 €/den, ložní prádlo 6 €/os., vše na vyžádání při rezervaci.
- **Zvířata**: malého vzrůstu povolena, na dotaz.
- **Příjezd/odjezd**: sobota 16:00 - 19:00 hod. / sobota do 10:00 hod., kdykoli v období 20.04. - 08.06. a od 14.09. min. pobyt 4 noci.

Cavallino Lido

» **cavallinolido.azzurro.cz**

CAVALLINO LIDO

více na **azzurro.cz**

24 residence LE DUNE (Cavallino Lido)

Moderní residence leží v klidné části letoviska, nedaleko pláže. Klientům nabízí vyhřívaný bazén s hydromasážní částí a vyhřívaný dětský bazén, solární terasu se slunečníky a lehátky, posilovnu a garážová stání. V sousedním kempu Villa al mare je možné využít restauraci, pizzerii, bar, supermarket, bazén pro děti se skluzavkou a animace. Za poplatek pak půjčovnu kol, vířivku a prádelnu. Moderně vybavené apartmány mají vlastní sociální zařízení, fén, TV/SAT, pračku, Wi-Fi (za poplatek), trezor, klimatizaci a terasu s posezením a barbecue (mimo Smeraldo). Apartmány trilo mají navíc myčku a mikrovlnnou troubu.

22 residence PORTO SOLE (Cavallino Lido)

Oblíbená residence je složena ze tří identických samostatných budov, které leží na soukromém pozemku přímo u pláže a cca 800 m od obchodů a restaurací. Komplex nabízí bazén a dětský bazén, solární terasu a 1 parkovací místo na apartmán. Klientům je k dispozici společná prádelna. Apartmány jsou pěkně vybavené, mají vlastní sociální zařízení, TV, pračku, mikrovlnnou troubu, trezor, klimatizaci, Wi-Fi, venkovní krb, v přízemí zahrádku nebo v patře prostorný balkon.

20 villaggio LE BRICCOLE (Cavallino Lido)

Pěkné villaggio se nachází nedaleko pláže a cca 1 km od centra letoviska. Skládá se ze tří identických residencí, které nabízí na společném pozemku bazén pro dospělé a dětský bazén, Wi-Fi, solární terasu a parkovací místo na každý apartmán. Apartmány jsou pěkně vybaveny, mají vlastní sociální zařízení, TV, trezor, klimatizaci a zahrádku nebo terasu.

Více informací najdete na **cavallinolido.azzurro.cz**

Cavallino Lido

» **cavallinolido.azzurro.cz**

CAVALLINO LIDO

více na **azzurro.cz**

27 villaggio AL PORTICCIOLO (Cavallino Lido)

Příjemné villaggio se nachází v klidné části letoviska. Villaggio je součástí přístavního komplexu Marina del Cavallino, který nabízí možnost ukotvení vlastní lodě. Zdarma je zde možné využívat posilovnu, rozlehlý park s dětským hřištěm, hřištěm na fotbal a na košíkovou. Komplex dále nabízí restauraci, bazén, vířivku, půjčovnu lodí a jiných vodních plavidel, diving center atd. Villaggio nabízí bazén pro dospělé a dětský bazén, solární terasu s lehátky a parkovací místo pro každý apartmán. Apartmány mají vlastní sociální zařízení, TV, pračku, kávovar, klimatizaci a balkon nebo terasu.

27 residence SOLLEONE (Cavallino Lido)

Residence se nachází v klidné části letoviska. Villaggio je součástí přístavního komplexu Marina del Cavallino, který nabízí možnost ukotvení vlastní lodě. Zdarma je zde možné využívat posilovnu, rozlehlý park s dětským hřištěm, hřištěm na fotbal a na košíkovou. Komplex dále nabízí restauraci, bazén, vířivku, půjčovnu lodí a jiných vodních plavidel, diving center atd. Residence nabízí bazén, dětský bazén, solární terasu s lehátky a parkovací místo pro každý apartmán. Apartmány jsou mezonetové a mají dvojí sociální zařízení, TV, pračku, kávovar, klimatizaci, balkon v patře a zahrádku v přízemí.

Více informací najdete na **cavallinolido.azzurro.cz**

14 RESIDENCE **CA' D'ORO**

Wi-Fi D

Pěkná **residence CA' D'ORO** (via Tamigi) leží nedaleko pláže a asi 500 m od obchodů a restaurací. Na prostorném pozemku nabízí klientům **bazén** pro dospělé, **dětský bazén** a parkoviště. Pěkně vybavené apartmány mají vlastní sociální zařízení, TV/SAT, trezor, pračku, klimatizaci (na vyžádání, za poplatek), **Wi-Fi** (na vyžádání, za poplatek) a balkon nebo terasu.

» **Vzdálenost od pláže:** 250 m.
» **trilo** - ložnice s manželskou postelí, ložnice se dvěma lůžky, obývací pokoj s rozkládacím dvougaučem a kuchyňským koutem. Vhodný pro 4 dospělé a 2 děti.

		trilo 6
A	27. 04. – 25. 05. 14. 09. – 28. 09.	11950
B	25. 05. – 01. 06.	12440
C	01. 06. – 15. 06. 07. 09. – 14. 09.	13680
D	15. 06. – 29. 06. 31. 08. – 07. 09.	14820
E	29. 06. – 06. 07. 24. 08. – 31. 08.	18700
F	06. 07. – 13. 07.	22800
G	13. 07. – 03. 08. 17. 08. – 24. 08.	28500
H	03. 08. – 17. 08.	30300

Co potěší:
» *sleva 5% v období 13.07. - 24.08. při objednávce do 29.03.*
» *sleva 10% v období 27.04. - 13.07. a 24.08. - 28.09. při objednávce do 29.03., min. pobyt 7 nocí*
» *7=6 v období 27.04. - 30.05., 29.06. - 06.07. a 07.09. - 28.09.*
» *14=12 v období 30.05. - 13.07. a 07.09. - 28.09.*
» *14=13 v období 06.07. - 07.09.*

» **V ceně**: pronájem apartmánu na 7 nocí, spotřeba vody, plynu a elektřiny, delegát.
» **Povinné poplatky na místě**: závěrečný úklid 50 €/pobyt, pokud klienti neuklidí sami, pobytová taxa viz str. 99.
» **Vratná kauce**: 200 €.
» **K dokoupení**: postýlka 30 €/týden, ložní prádlo 12 €/os., Wi-Fi 30 €/týden, klimatizace 35 €/týden, vše na vyžádání při rezervaci.
» **Zvířata**: nepovolena.
» **Příjezd/odjezd**: sobota 16:00 - 19:00 hod. / sobota do 10:00 hod., na vyžádání kdykoli v období do 08.06. a od 07.09.

7 CAMPING **UNION LIDO PARK & RESORT**

Wi-Fi D

Velmi oblíbený **camping UNION LIDO PARK & RESORT** (Via Fausta) leží přímo u písčité pláže, nedaleko centra letoviska a pouhých 40 min. motorovou lodí od historického centra Benátek. Je považovaný za největší camping tohoto typu v Itálii. Klientům nabízí recepci, několik restaurací s pizzerií, supermarket, hernu, různé obchůdky, Acqua Park Mare se **4 bazény** a 2 hydromasážními vanami, Acqua Park Laguna s **5 bazény** obehnanými bílým pískem, hydromasážními lehátky, skluzavkou a divokou řekou. Dále je možné využít volejbalového hřiště, animačního programu (květen - září), který pořádá filmové večery, různé závody a turnaje, představení a slavnosti, babyklub (1,5-3 roky), miniklub (3-5 let) a **Wi-Fi**. Za poplatek pak wellness centrum, bazén s výhledem na moře a krytý bazén, fitness, tenisové kurty, hřiště na malou kopanou, minigolf, stolní tenis, půjčovnu kol, trezor, prádelnu, lékařské služby, první pomoc, půjčovnu vodních šlapadel a kanoí, kurzy windsurfingu a kitesurfingu. Mobilhomy jsou moderně vybavené, prostorné a světlé, všechny mají dvojí sociální zařízení, klimatizaci a terasu s venkovním posezením (typ Joy, Lux a Plus včetně barbecue). Mobilhomy Joy, Lux a Plus mají mikrovlnnou troubu a kávovar, Joy a Lux mají navíc fén a myčku. Pro každý mobilhome je vyhrazeno jedno parkovací místo.

» **Vzdálenost od pláže:** 10 - 480 m.
» **mobilhome** - ložnice s manželskou postelí, ložnice s patrovou postelí a dalším lůžkem, obývací pokoj s kuchyňským koutem.

		Smart 5	Plus 5	Joy 5	Lux 5
A	25. 05. – 01. 06. 07. 09. – 14. 09.	16190	19380	23030	23490
B	01. 06. – 08. 06.	21660	24860	30330	30780
C	08. 06. – 22. 06. 29. 06. – 06. 07.	32610	35800	41270	41730
D	22. 06. – 29. 06.	30780	33980	37620	38080
E	06. 07. – 20. 07.	35690	38830	44210	44660
F	20. 07. – 24. 08.	37480	40620	47810	48250
G	24. 08. – 31. 08.	34430	37620	43100	43550
H	31. 08. – 07. 09.	27140	30330	35800	36260

» **V ceně**: pronájem mobilhomu na 7 nocí, spotřeba vody, plynu a elektřiny, ložní prádlo, ručníky (mimo typ Smart), klimatizace, delegát.
» **Povinné poplatky na místě**: závěrečný úklid 40 €, pokud klienti neuklidí sami, pobytová taxa viz str. 99.
» **Vratná kauce**: kreditní kartou, formou autorizace.
» **K dokoupení**: postýlka 2 €/den, dětská židlička 2 €/den, ručníky 5 €/týden, vše na vyžádání při rezervaci.
» **Zvířata**: nepovolena.
» **Příjezd/odjezd**: kdykoli 16:00 - 20:00 hod. / kdykoliv do 10:00 hod, v období 25.05. - 08.06., 22.06. - 13.07. a 07.09. - 14.09. min. pobyt 3 noci, v období 08.06. - 22.06. min. pobyt 5 nocí, v období 13.07. - 07.09. min. pobyt 7 nocí.

19 CAMPING **RESIDENCE VILLAGE**

Wi-Fi D

		Standard 4
A	18. 05. – 25. 05.	8270
B	25. 05. – 01. 06.	10030
C	01. 06. – 08. 06.	12770
D	08. 06. – 15. 06.	15510
E	15. 06. – 22. 06.	19150
F	22. 06. – 29. 06. 24. 08. – 31. 08.	20980
G	29. 06. – 13. 07.	25540
H	13. 07. – 03. 08.	29630
I	03. 08. – 10. 08.	30520
J	10. 08. – 17. 08.	28280
K	17. 08. – 24. 08.	26450
L	31. 08. – 07. 09.	17330
M	07. 09. – 14. 09.	9190

Co potěší: (slevy 7=4, 7=5, 7=6 a 14=10 platí i pro 5. a 6. osobu)

- *sleva 650 Kč mobilhome/týden při objednávce do 28.02.*
- *7=4 v období 18.05. - 25.05.*
- *7=5 v období 25.05. - 08.06. a 07.09. - 15.09.*
- *7=6 v období 08.06. - 06.07. a 31.08. - 07.09.*
- *14=10 v období 25.05. - 06.07. a 31.08 - 15.09.*

Klidnější **camping RESIDENCE VILLAGE** (Via F. Barraca) se rozkládá na 9 ha pozemku a je obklopen pinivým hájem. V areálu je k dispozici recepce, restaurace s pizzerií, bar, rychlé občerstvení, supermarket, **bazén** s hydromasážní částí a **dětský bazén** se skluzavkami, solární terasa s lehátky, různé animační programy a dětské hřiště. Ke sportování pak menší fotbalové hřiště, basketbalové hřiště, tenisové kurty a na pláži volejbalové hřiště. Za poplatek mohou klienti využít **Wi-Fi**, půjčovnu kol a šlapadel, lékařské služby a prádelnu. Mobilhomy jsou moderně vybavené, prostorné a světlé, všechny mají vlastní sociální zařízení, klimatizaci (za poplatek), barbecue a venkovní posezení, pro každý je vyhrazeno jedno parkovací místo.

- **Vzdálenost od pláže:** 10 - 300 m.
- **mobilhome** - ložnice s manželskou postelí, malá ložnice se dvěma lůžky a menším vyvýšeným lůžkem (je povoleno pouze dítě, max. 150 cm a max. 60 kg), obývací pokoj s gaučem a kuchyňským koutem, 5. a 6. osoba za poplatek.
- **V ceně**: pronájem mobilhomu na 7 nocí, spotřeba vody, plynu a elektřiny, delegát.
- **Povinné poplatky na místě**: závěrečný úklid 40 €, pokud klienti neuklidí sami, pobytová taxa viz str. 99.
- **Vratná kauce**: 100 €.
- **K dokoupení**: 5. a 6. osoba 140 Kč/os./den, ložní prádlo 15 €/os., 20 €/dvoulůžko, klimatizace 5 €/den, postýlka nebo dětská židlička 2 €/den, vše na vyžádání při rezervaci.
- **Zvířata**: nepovolena.
- **Příjezd/odjezd**: sobota 16:00 - 20:00 hod. / sobota do 10:00 hod., kdykoli v období do 08.06. a od 07.09. min. pobyt 3 noci., kdykoli v období 08.06. - 29.06. min. pobyt 7 nocí.

3 CAMPING **CA' SAVIO**

Wi-Fi D

		Premium 4
A	27. 04. – 18. 05.	9190
B	18. 05. – 25. 05. 14. 09. – 05. 10.	10030
C	25. 05. – 01. 06.	11860
D	01. 06. – 08. 06.	14590
E	08. 06. – 15. 06.	18240
F	15. 06. – 22. 06. 31. 08. – 07. 09.	20070
G	22. 06. – 29. 06.	22800
H	29. 06. – 06. 07.	27360
I	06. 07. – 13. 07.	28280
J	13. 07. – 10. 08.	33220
K	10. 08. – 17. 08.	31420
L	17. 08. – 24. 08.	30100
M	24. 08. – 31. 08.	23710
N	07. 09. – 14. 09.	10950

Co potěší: (slevy 7=4, 7=5, 7=6 a 14=10 platí i pro 5. a 6. osobu)

- *sleva 650 Kč mobilhome/týden při objednávce do 28.02.*
- *7=4 v období 11.05. - 25.05. a 14.09. - 05.10.*
- *7=5 v období 27.04. - 11.05., 25.05. - 08.06. a 07.09. - 14.09.*
- *7=6 v období 08.06. - 06.07. a 31.08. - 07.09.*
- *14=10 v období 27.04. - 11.05., 25.05. - 06.07. a 31.08 - 14.09.*

Velice oblíbený **camping CA' SAVIO** (Via Ca' Savio) leží v borovicovém háji a je ideálním místem pro strávení rodinné dovolené. Klientům nabízí 2 bazénové komplexy, jeden s **bazény** pro dospělé (v provozu cca 01.06. - 07.09.) a druhý s **dětskými bazény** s prolézačkami a skluzavkou. Dále restauraci s pizzerií, bar, rychlé občerstvení, supermarket, dětské hřiště, animační programy (20.05. - 03.09.), hřiště na malou kopanou, plážový volejbal a basketbal. Za poplatek je k dispozici internet a **Wi-Fi**, lékařské služby (červenec-srpen), prádelna, minigolf, půjčovna kol a šlapadel, stolní tenis a dětské hřiště s nafukovacími prolézačkami. Mobilhomy jsou moderně vybavené, prostorné a světlé, všechny mají vlastní sociální zařízení, klimatizaci (za poplatek) a venkovní posezení, pro každý je vyhrazeno jedno parkovací místo.

- **Vzdálenost od pláže:** 10 m.
- **mobilhome** (29 m²) - ložnice s manželskou postelí, 2 ložnice se dvěma lůžky, obývací pokoj s kuchyňským koutem. 5. a 6. osoba za poplatek.
- **V ceně**: pronájem mobilhomu na 7 nocí, spotřeba vody, plynu a elektřiny, delegát.
- **Povinné poplatky na místě**: závěrečný úklid 50 €, pokud klienti neuklidí sami, pobytová taxa viz str. 99.
- **Vratná kauce**: 100 €.
- **K dokoupení**: 5. a 6. osoba 140 Kč/os./den, ložní prádlo 15 €/os., 20 €/dvoulůžko, postýlka nebo dětská židlička 2 €/den, klimatizace 10 €/20 hodin nebo 20 €/40 hodin, Wi-Fi u restaurace a v některých společných prostorách 30 €/týden, vše na vyžádání při rezervaci.
- **Příjezd/odjezd**: sobota 16:00 - 20:00 hod. / sobota do 10:00 hod., kdykoli v období do 08.06. a od 07.09. min. pobyt 3 noci., kdykoli v období 08.06. - 29.06. min. pobyt 7 nocí.

Cavallino Lido

» **cavallinolido.azzurro.cz**

CAVALLINO LIDO

více na **azzurro.cz**

2 camping MARINA DI VENEZIA (Cavallino Lido)

Moderní camping je jedním z největších italských campingů. Svým klientům nabízí klidné místo k odpočinku, zároveň je i místem plným zábavy a bohatého sportovního vyžití. K dispozici je rozsáhlý bazénový komplex, kde se nachází olympijský bazén, hydromasážní bazén, bazén s umělým vlnobitím, 2 dětské bazény s vodními atrakcemi a skluzavkami, brouzdaliště, slunečníky a lehátka. Dále je k dispozici recepce, trezor, supermarket, restaurace s pizzerií, rychlé občerstvení, bar, herna, dětské hřiště, za poplatek Wi-Fi, prádelna a lékařské služby. Ke sportovnímu vyžití slouží různé animační programy, menší fotbalové hřiště, plážový volejbal a basketbalové hřiště. Mobilhomy jsou nové a moderně vybavené, prostorné a světlé, všechny mají vlastní sociální zařízení, klimatizaci, barbecue a terasu s venkovním posezením, pro každý je vyhrazeno jedno parkovací místo.

1 camping MIRAMARE (Cavallino Lido)

Výhodně situovaný camping leží v ideální pozici vůči přístavu Punta Sabbioni, odkud je možná lodní doprava do nedalekých Benátek i na ostrovy Murano a Burano. Klientům je zde k dispozici recepce, market, salónek s TV, půjčovna kol, prádelna s pračkou a sušičkou (za poplatek), svoz na pláž a do přístavu, společné barbecue, dětské hřiště, volejbalové hřiště a stolní tenis. Nově také vyhřívaný bazén a dětský bazén se skluzavkou, solární terasa se slunečníky a lehátky. U bazénu se nachází bar a restaurace s pizzerií, ve které je k dispozici Internet point. V celém objektu je k dispozici Wi-Fi. Mobilhomy a bungalow Baby casa mají vlastní sociální zařízení, klimatizaci a parkovací místo. Bungalow Legno je bez sociálního zařízení (společné v rámci campingu).

Více informací najdete na **cavallinolido.azzurro.cz**

Cavallino Lido

» **cavallinolido.azzurro.cz**

CAVALLINO LIDO

více na **azzurro.cz**

4 camping CA´PASQUALI (Cavallino Lido)

Moderní a rozlehlý camping se nachází v klidné lokalitě, uprostřed piniového háje přímo u privátní pláže. Je vhodný pro strávení rodinné dovolené. Klienti mají k dispozici aquapark s bazénem pro dospělé, dětským bazénem se skluzavkami, hydromasážní vanu, solární terasu se slunečníky a lehátky, bar u bazénu, restauraci, pizzerii, prádelnu, různé animační programy a miniklub. Ke sportovnímu vyžití slouží dětské hřiště, volejbalové a fotbalové hřiště, stolní tenis, půjčovna kol a fitness centrum. Všechny maxicaravany jsou vkusně vybaveny. Mají vlastní sociální zařízení, fén, TV/SAT, trezor, klimatizaci, myčku, mikrovlnnou troubu, Wi-Fi, verandu s venkovním posezením a parkovací místo.

6 camping VELA BLU (Cavallino Lido)

Komfortní camping se nachází přímo u privátní pláže, v klidné lokalitě obklopené piniovým hájem. Klientům je k dispozici nový bazénový komplex s bazénem pro dospělé, dětským bazénem se skluzavkami a hydromasážní částí, solární terasa s lehátky a slunečníky, dětské hřiště, různé animační programy a sportovní kurzy, miniklub, hudební večery, bar, restaurace, pizzerie, menší supermarket a prádelna. Všechny maxicaravany jsou vkusně vybaveny, mají vlastní sociální zařízení, fén, TV/SAT, myčku, mikrovlnnou troubu, trezor, klimatizaci, Wi-Fi, verandu s venkovním posezením a parkovací místo.

25 camping VILLA AL MARE (Cavallino Lido)

Příjemný rodinný camping se nachází v klidné části letoviska, přímo u pláže. Klientům nabízí dětský bazén se skluzavkou, solární terasu s lehátky, dětské hřiště, stolní tenis, animace, miniklub, restauraci, pizzerii, bar a supermarket. Za poplatek je k dispozici vířivka, prádelna a půjčovna kol. Přímo v kempu jsou organizovány výlety na kolech po okolí. Všechny obytné jednotky mají vlastní sociální zařízení, TV nebo TV/SAT, klimatizaci, Wi-Fi a krytou terasu s posezením. Typ Marina a Perla mají navíc trezor. Typ Mini Venezia má myčku, typ Aurora má myčku a mikrovlnnou troubu.

Více informací najdete na **cavallinolido.azzurro.cz**

8 CAMPING **ITALY VILLAGE**

Wi-Fi D

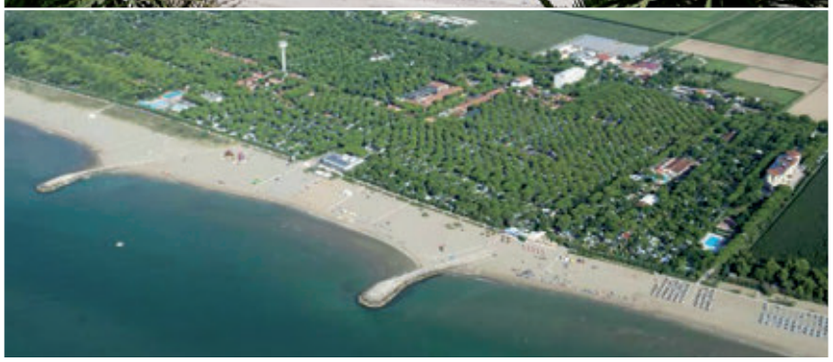

		Standard Extra 4
A	20. 04. – 25. 05. 14. 09. – 21. 09.	9190
B	25. 05. – 01. 06.	10950
C	01. 06. – 08. 06.	16420
D	08. 06. – 22. 06. 31. 08. – 07. 09.	18240
E	22. 06. – 29. 06.	20070
F	29. 06. – 06. 07.	22800
G	06. 07. – 13. 07. 17. 08. – 24. 08.	26450
H	13. 07. – 17. 08.	26930
I	24. 08. – 31. 08.	25540
J	07. 09. – 14. 09.	12770

Co potěší: (slevy 7=4, 7=5 a 7=6 platí i pro 5. a 6. osobu)

» *sleva 650 Kč mobilhome/týden při objednávce do 28.02.*
» *7=4 v období 11.05. - 25.05. a 14.09. - 22.09.*
» *7=5 v období 20.04. - 11.05., 25.05. - 08.06. a 07.09. - 14.09.*
» *7=6 v období 08.06. - 22.06. a 31.08. - 07.09.*

» **V ceně**: pronájem mobilhomu na 7 nocí, spotřeba vody, plynu a elektřiny, delegát.
» **Povinné poplatky na místě**: závěrečný úklid 40 €, pokud klienti neuklidí sami, pobytová taxa viz str. 99.
» **Vratná kauce**: 100 €.
» **K dokoupení**: 5. a 6. osoba 140 Kč/os./den, ložní prádlo 15 €/os., 20 €/dvoulůžko, klimatizace 5 €/den, postýlka nebo dětská židlička 2 €/den, vše na vyžádání při rezervaci.
» **Zvířata**: nepovolena.
» **Příjezd/odjezd**: sobota 16:00 - 20:00 hod. / sobota do 10:00 hod., kdykoli v období do 08.06. a od 07.09. min. pobyt 3 noci, kdykoli v období 08.06. - 29.06. min. pobyt 7 nocí.

Malý **camping ITALY VILLAGE** (Via Fausta) se nachází v piniovém hájku, nedaleko pláže. Díky své poloze je vhodný pro strávení klidné rodinné dovolené. Klientům je k dispozici **bazén** pro dospělé s hydromasážní částí, **dětský bazén**, vodní skluzavka, solární terasa s lehátky a slunečníky, restaurace s pizzerií, rychlé občerstvení, bar na pláži, supermarket, **Wi-Fi** a prádelna (za poplatek), pořádají se zde animační programy a miniklub pro děti. Klienti mohou zdarma využít dvou aquaparků v sousedícím campingu Union Lido, stejně jako volejbalového a basketbalového hřiště, za poplatek pak minigolfu, tenisových kurtů, půjčovny šlapadel a kurzů windsurfingu. Mobilhomy jsou moderně vybavené, prostorné a světlé, všechny mají vlastní sociální zařízení, klimatizaci (za poplatek), barbecue a kryté venkovní posezení, pro každý mobilhome je vyhrazeno jedno parkovací místo.

» **Vzdálenost od pláže:** 10 - 400 m.
» **mobilhome** - ložnice s manželskou postelí, ložnice s patrovou postelí a výsuvným lůžkem, obývací pokoj s gaučem a kuchyňským koutem. 5. a 6. osoba za poplatek (6. osoba je povoleno pouze dítě, max. 150 cm).

5 CAMPING VILLAGE CAVALLINO

Wi-Fi D

		Baia San Marco 4	Baia Classic 4	Baia Lux 5
A	06. 04. – 20. 04.	10110	10480	11950
B	20. 04. – 04. 05. 07. 09. – 14. 09.	13790	14160	15630
C	04. 05. – 01. 06. 14. 09. – 02. 11.	11950	12320	13790
D	01. 06. – 08. 06.	19150	19700	21890
E	08. 06. – 22. 06.	21530	22800	25540
F	22. 06. – 29. 06. 31. 08. – 07. 09.	22440	24080	26630
G	29. 06. – 06. 07.	25540	25900	28640
H	06. 07. – 13. 07. 24. 08. – 31. 08.	27730	29550	32470
I	13. 07. – 20. 07.	30100	31010	34480
J	20. 07. – 03. 08. 17. 08. – 24. 08.	31920	34300	36480
K	03. 08. – 17. 08.	35010	35910	38600

Co potěší:

» *7=6, 10=8 a 14=11 v období 01.04. - 01.06. a 07.09. - 04.11.*

» **V ceně**: pronájem mobilhomu na 7 nocí, spotřeba vody, plynu a elektřiny, delegát.
» **Povinné poplatky na místě**: závěrečný úklid 70 €, pokud klienti neuklidí sami, pobytová taxa viz str. 99.
» **Vratná kauce**: nevyžaduje se.
» **K dokoupení**: snídaně 8 €/den, polopenze 28 €/den, plná penze 34 €/den, děti do 12 let: snídaně 6 €/den, polopenze 21 €/den, plná penze 26 €/den, postýlka 5 €/den, ložní prádlo 10 €/os., 12 €/dvoulůžko, ručníky 10 €/os., klimatizace 7 €/den, plážový servis 8 €/den (01.04. - 01.06. a 31.08. - 04.11.), 18 € (01.06. - 03.08. a 24.08. - 31.08.), 23 € (03.08. - 24.08.), Wi-Fi 22 €/týden, vše na vyžádání při rezervaci.
» **Zvířata**: malého vzrůstu povolena (Lux), na dotaz, za poplatek 4 €/den (01.04. - 01.06. a 31.08. - 04.11.), 7,50 € (01.06. - 03.08. a 24.08. - 31.08.), 8,50 € (03.08. - 24.08.) a povinný poplatek za úklid 70 €.
» **Příjezd/odjezd**: sobota 17:00 - 22:00 hod. / sobota 07:00 - 09:00 hod., kdykoli v období 01.04. - 08.06., 22.06. - 29.06. a 07.09. - 04.11. min pobyt 3 noci.

Komfortní **CAMPING VILLAGE CAVALLINO** (Via delle Batterie) leží přímo u písčité pláže, v klidné lokalitě obklopené piniovým hájem. Klientům nabízí recepci, restauraci s pizzerií, supermarket, různé obchůdky a **bazén** s hydromasážní částí, **dětský bazén** se skluzavkami a solární terasu. Zdarma jsou k dispozici animace pro děti, miniclub, stolní tenis, dětské hřiště, plážový volejbal a bankomat. Za poplatek minigolf, fitness, zóna Wellness, prádelna, trezor, telefon, **Wi-Fi**, půjčovna kol a lékařské služby. Mobilhomy jsou moderně vybavené, prostorné a světlé, všechny mají vlastní sociální zařízení, klimatizaci (za poplatek), TV/SAT a venkovní posezení. Pro každý je vyhrazeno jedno parkovací místo. Typ Classic je prostornější. Na vyžádání je možné dokoupit stravování v místní restauraci. V nabídce jsou i mobilhomy pro 4 až 6 osob s příjezdem v neděli, více na azzurro.cz.

» **Vzdálenost od pláže:** 10 - 200 m.
» **San Marco, Classic** (18 a 22 m²) - ložnice s manželskou postelí, ložnice se dvěma lůžky, obývací pokoj s kuchyňským koutem.
» **Lux** (31 m²) - ložnice s manželskou postelí, ložnice se dvěma lůžky, obývací pokoj s gaučem a kuchyňským koutem.

15 SANT'ANGELO VILLAGE

Wi-Fi D

Velmi oblíbené **SANT'ANGELO VILLAGE** (Via Fr. Baracca) leží uprostřed zeleně a přímo u privátní pláže. Klientům nabízí aquapark s vyhřívaným bazénem pro nejmenší, dětským bazénem s tobogány, skluzavkami a jinými atrakcemi, **bazén** pro dospělé s hydromasážní částí. V Parku růží vhodném k odpočinku a relaxaci se nacházejí vířivky a **dětský bazén**. Dále je zde k dispozici sportovní areál s tenisovými kurty (za poplatek), posilovna, půjčovna kol a elektrických kol (za poplatek), stolní tenis, dětské hřiště, **Wi-Fi** (za poplatek), supermarket, restaurace s pizzerií, snack bar a animace pro děti i dospělé. Na pláži pak hřiště na beachvolley, petanque a dětské hřiště. Všechny obytné jednotky mají vlastní sociální zařízení, TV a klimatizaci. Caravan a Maxicaravan S 4 mají kuchyňský kout na uzavíratelné verandě. Ostatní Maxicaravany mají kuchyňský kout jak v obývacím pokoji, tak na verandě. Maxicaravany S 6, S Extra a Comfort Tre mají navíc mikrovlnnou troubu.

» **Vzdálenost od pláže:** 10 - 400 m.
» **Caravan LS** (12 m²) - místnost s manželskou postelí, patrovou postelí a gaučem (určeno pro max. 3 dospělé a 2 děti do 10,99 let). Krytá, uzavíratelná veranda s kuchyňským koutem.
» **Maxicaravan S 4** (16 m²) - ložnice s manželskou postelí, obývací pokoj s rozkládacím dvougaučem nebo dvěma gauči (určeno pro max. 2 dospělé a 2 děti do 10,99 let). Krytá, uzavíratelná veranda s kuchyňským koutem.
» **Maxicaravan Midi, S 5** (18 m², 22 m²) - ložnice s manželskou postelí, ložnice se dvěma lůžky, obývací pokoj s gaučem a kuchyňským koutem (určeno pro max. 4 dospělé a 1 dítě do 10,99 let).
» **Maxicaravan S 6** (24 m²) - ložnice s manželskou postelí, ložnice se dvěma lůžky, obývací pokoj s rozkládacím dvougaučem a kuchyňským koutem (určeno pro max. 4 dospělé a 2 děti do 10,99 let).
» **Maxicaravan Comfort Tre 7** (32 m²) - ložnice s manželskou postelí, 2 ložnice se dvěma lůžky, obývací pokoj s gaučem a kuchyňským koutem (určeno pro max. 6 dospělých a 1 dítě do 10,99 let).

		Caravan	Maxicaravan				
		LS 5	S 4	Midi 5	S 5	S 6	Comfort Tre 7
A	18. 05. – 25. 05. 07. 09. – 14. 09.	9540	11030	12590	13170	14090	15790
B	25. 05. – 01. 06.	11960	13390	15230	15960	17630	19970
C	01. 06. – 08. 06.	15190	16530	18740	19680	22350	25540
D	08. 06. – 29. 06.	17850	20660	22050	23170	26270	30050
E	29. 06. – 03. 08. 17. 08. – 24. 08.	26130	27730	30670	31950	34980	41820
F	03. 08. – 17. 08.	27400	28930	32210	33780	36790	43740
G	24. 08. – 31. 08.	20220	22680	24510	25680	28760	33410
H	31. 08. – 07. 09.	14290	16530	18000	18880	21050	23940

Co potěší:
» *sleva 10% v období 18.05. - 08.06. a 24.08. - 15.09. při pobytu 14 nocí (mimo Maxicaravan Comfort Tre 7)*

» **V ceně**: pronájem obytné jednotky na 7 nocí, spotřeba vody, plynu a elektřiny, ložní prádlo (mimo Caravan LS), klimatizace, delegát.
» **Povinné poplatky na místě**: závěrečný úklid 50 €, pokud klienti neuklidí sami, pobytová taxa viz str. 99.
» **Vratná kauce**: 100 €.
» **K dokoupení**: ložní prádlo 14 €/jednolůžko a 20 €/dvoulůžko, plážový servis cca 47,60 €/týden (v období do 30.06. a od 26.08.), 56 € (01.07. - 26.08.), Wi-Fi v objektu 5 €/2 hod., 10 €/5 hod. nebo 20 €/15 hodin připojení.
» **Zvířata**: nepovolena.
» **Příjezd/odjezd**: sobota 15:00 - 21:00 hod. / sobota 07:00 - 09:30 hod.

10 HOTEL CA' DI VALLE***

Wi-Fi D

Příjemný **hotel CA' DI VALLE*** ** (Via Fausta) leží nedaleko pláže. Klientům nabízí výtah, bar s terasou, halu s recepcí, Wi-Fi ve společných prostorách, místnost s TV/SAT, **bazén** s hydromasážní a dětskou částí, solární terasu a garážové stání. V zahradě je k dispozici minigolf. Pěkně vybavené pokoje mají vlastní sociální zařízení, fén, TV/SAT, **Wi-Fi**, trezor, telefon, klimatizaci a balkon. Pokoje Elegance jsou renovované. Junior Suite jsou prostorné pokoje s výhledem na bazén. Superior Suite mohou být mezonetové a mají terasu s výhledem na moře.

» **Vzdálenost od pláže:** 150 m.

		Economy		Elegance		jednolůžkový	
		snídaně	polo-penze	snídaně	polo-penze	snídaně	polo-penze
A	25. 05. – 29. 06. 07. 09. – 14. 09.	8750	11220	10550	13020	11450	13920
B	29. 06. – 06. 07.	9720	12380	11510	14170	12410	15070
C	06. 07. – 03. 08.	9880	12570	11670	14360	12570	15260
D	03. 08. – 10. 08.	10690	13340	12460	15110	13340	16000
E	10. 08. – 24. 08.	10820	13470	12590	15240	13470	16120
F	24. 08. – 31. 08.	10010	12700	11800	14490	12700	15380
G	31. 08. – 07. 09.	8910	11410	10710	13210	11610	14110
H	14. 09. – 21. 09.	7840	10160	9640	11960	10540	12860

Co potěší:
» *7=6 a 14=12 v období 16.09. - 30.09.*

» **V ceně**: snídaně nebo polopenze (snídaně formou bufetu, večeře výběr z menu bez nápojů, salátový bar) na osobu a 7 nocí ve dvoulůžkovém nebo jednolůžkovém pokoji, klimatizace (v období 01.06. - 31.08.), plážový servis, delegát.
» **Povinné poplatky na místě**: pobytová taxa viz str. 99.
» **Slevy 3. a 4. osoba :** 3-6 let ...50 %, 7-11 let ...30%, 12 let a výše ...10%. Dítě do 3 let povinně 11 €/den (včetně postýlky a stravy).
» **Zvířata**: malého vzrůstu povolena, na dotaz, za poplatek 4 €/den.
» **Příjezd/odjezd**: kdykoli 12:00 - 21:00 hod. / kdykoli 07:00 - 11:00 hod., min. pobyt 3 noci, kratší pobyt za příplatek +10%.

Cavallino Lido

» **cavallinolido.azzurro.cz**

CAVALLINO LIDO

více na **azzurro.cz**

Lodí do Benátek

Chcete-li navštívit Benátky nebo některý z přilehlých ostrovů, můžete využít lodní přepravy z přístavu Punta Sabbioni, který se nachází na východním cípu letoviska Cavallino Lido. Naleznete zde parkoviště (placené) a prodej občerstvení a suvenýrů. Do přístavu míří také linkové autobusy ze všech okolních přímořských letovisek.
Tzv. vaporetto odplouvá z přístavu několikrát za hodinu. Je možné využít přímé linky do Benátek nebo okružní linky, která zahrnuje i ostrovy Murano a Burano. Cesta na náměstí San Marco trvá cca 30 minut.

Jedna plavba: cca 7 €

Celodenní jízdenka: 20 € (neomezený počet plaveb na všech dostupných linkách, v rámci 24 hod.)

Týdenní jízdenka: 60 €

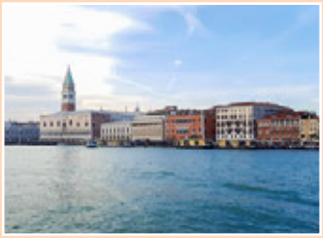

Rosolina Mare

čís.	název	str.
1	RESIDENCE WANDA	107
2	VILA UMBERTO	107
	RESIDENCE GILDO	web
3	VILA ARMIDA	107
4	RESIDENCE CASA MORO	web
5	APARTHOTEL MILAN***	113
6	RESIDENCE TITO LIVIO	web
7	RESIDENCE BELLAVISTA	web
8	VILA FEDERICA	web
9	RESIDENCE PIRATA	110
10	VILA SERENA	web
	VILA MARINA	web
11	VILLA BRENNERO	web
12	VILA ORCHIDEA	web
13	VILA CORTINA	web
14	VILA SIVIGLIA	web
	VILA FAUSTA	web
15	RESIDENCE PIAZZETTA	111
16	VILLAGGIO ROSOLINA MARE CLUB	112
17	VILA MARTINA	web
18	VILA FONTANA	web
19	VILA DEBORA	web
20	VILA RODIGIUM	web
21	RESIDENCE GERMANA	web

čís.	název	str.
	VILA PAGODA	web
22	VILA SILVIA	web
23	RESIDENCE EL PATIO	109
24	RESIDENCE ALESSANDRO	111
	VILLA GABRIELLA	web
	VILA AURORA	web
25	VILA MARTA	web
26	VILLAGGIO TURISTICO ROSAPINETA SUD	web
27	RESIDENCE ISOLA	109
28	VILA REANA	web
	VILA BOSCOLO	web
	VILA DOMINGA	web
	VILA ALIDA	web
29	VILA LUCIA	web
30	RESIDENCE LIGHTHOUSE	web
	VILA NIDE	web
31	VILA YOTA	web
32	VILA ALPHA, BETA, OMEGA	110
	VILA WALLY	web
33	RESIDENCE PARK	109
34	RESIDENCE FIUME	web
35	VILY EUROPINETA	web
	VILA BIANCA	web
	VILA ORNELLA	web

čís.	název	str.
36	VILY MARIA	web
37	VILA ANNA	web
	VILA LUISA	web
	VILA EMANUELA	web
38	VILA SANDRA	web
	VILA JOLANDA	web
	VILA BEATRICE	web
39	RESIDENCE EDEN	web
40	VILA GRAZIA	web
41	RESIDENCE SPORTING	108
42	VILA BERTA	web
43	VILA PAOLA, VILA FIORELLA	web
	RESIDENCE MAIREN	web
	VILA MEDEA	web
44	VILA CA' CLAUDIA	web
45	VILA SABRINA	web
	VILA DE SANTIS	web
46	RESIDENCE LAURA	web
47	HOTEL ALEXANDER***	113
48	RESIDENCE DELTA	web
49	RESIDENCE PINI	web
50	VILA ROSAPANNA	web
51	RESIDENCE SETTIMO CIELO	web
52	RESIDENCE MARA	web

čís.	název	str.
53	HOTEL OLYMPIA***	113
54	RESIDENCE ACQUAMARINA	web
55	RESIDENCE VITTORIA	web
56	HOTEL SOLE***	113
	RESIDENCE INTERCONTINENTAL	web
57	RESIDENCE VERANDA	web
58	RESIDENCE MAREBELLO	web
	RESIDENCE GRAZIELLA	web
59	RESIDENCE IRIS	web
	RESIDENCE PEGGY	web
60	RESIDENCE PINETA	web
61	RESIDENCE DANIELE	web
62	VILY ADRIANA	web
	RESIDENCE MONICA	web
	VILA PINETA	web
63	RESIDENCE GIOVANNA	web
64	VILLAGGIO TIZÉ	web
65	RESIDENCE CORALLO	web
66	VILLAGGIO MEDITERRANEO	108
67	VILLAGGIO SOLMARE	108
68	CAMPING VILLAGE ROSAPINETA	112

Rosolina Mare

- **730 km** z Mikulova
- **675 km** z Dolního Dvořiště
- **715 km** z Ružinova

Mirano, dálnice A4, Tarvisio - Venezia

Rosolina (12 km)

Charakter pláže
jemný, zlatavý písek, prostorné volné i placené, pozvolný vstup do moře; na placené pláži jsou WC a sprchy, pro děti prolézačky, kolotoče a další atrakce.

Pobytová taxa
Pro rok 2019 zatím není stanovena. Výše taxy v roce 2018: **apartmány** 10 €/apt./týden; **campingy** 0,60 €/os./den; **hotely** 0,70 €/os./den, **aparthotely** 0,70 €/os./den. Taxa byla vyžadována v období 01.04. - 30.09., děti do 12 let zdarma.

Rosolina Mare je menší, nenápadné letovisko, které není tak známé jako ostatní severní letoviska, protože se nemůže pochlubit tolika atrakcemi, velikým nebo historickým centrem. A přesto má své turisty, kteří se pravidelně vracejí. Oceňují na něm právě tu jeho klidnou nenápadnost, pohodu, a že si na nic nehraje a nic nepředstírá. A že poskytuje kvalitní služby za velmi přijatelné ceny, o tom se můžete přesvědčit sami.

„Přiznáváme, že jsme měli kdysi obavu do Rosoliny jet, říkali jsme si, jestli nebude pro nás příliš malá a klidná. Ale nadchlo nás, že jsme si mohli za dobrou cenu pronajmout dokonce i vilečku, takže jsme mohli sebou vzít našeho pejska.“

Zdeněk, Hodonín

V Rosolina Mare a okolí najdete:

- lunapark
- menší aquapark (Sottomarina 20 km)
- 18jamkové golfové hřiště (Albarella 23 km)

Proč Rosolina Mare...

Protáhlá pláž měří 8 km, a protože je místy asi 100 m široká, každý si najde nejen svůj prostor ke slunění, ale dokonce i **klid a samotu**, pokud ji vyhledává. Na své si tu přijdou milovníci **rybaření**, mohou si vybrat možnost chytat ryby na otevřeném moři, v přilehlé laguně nebo v řece Adige, která protéká kolem letoviska.

Rosolina Mare nabízí unikátní spojení přírody a turistického ruchu. Nachází se v chráněné oblasti delty Pádu (italsky Pò), která je charakteristická mnohdy až nepropustnou divočinou lesů, lagun, říček a ramen řeky Pádu. Na své si tak přijdou nejen milovníci slunění na krásných čistých plážích, ale i milovníci přírody v jen pár kilometrů vzdálené botanické zahradě nazvané Delta del Pò.

Všudypřítomné zeleni je v Rosolina Mare podřízen i charakter výstavby, naprostá většina staveb jsou nevysoké vilky nebo domy obklopené zahradou, větší domy jsou typické hlavně pro střed letoviska, kde je soustředěna i většina obchodů, kaváren a restaurací. Můžete zde najít požadovaný klid a pohodu stejně jako množství zábavy.

Rosolina Mare nabízí řadu restaurací a pizzerií, cukráren, obchodů, diskotéky, půjčovny kol a čtyřkolek, jízdárnu, tenisové kurty, minigolf, různé atrakce pro děti a dětský park, nafukovací skluzavky či bazén s tobogánem, letoviskem se lze projet vyhlídkovým vláčkem. V pondělí a čtvrtek se koná dopolední trh, každý den kromě pátku potom malé večerní trhy v hlavním centru.

Nabízí však také nádherné široké pláže s jemným zlatavým pískem a pozvolným vstupem do vody oceněné modrou vlajkou Evropské unie za čistotu.

APARTMÁNY **ROSOLINA MARE**

Jednotlivé **apartmány ROSOLINA MARE** jsou rozmístěné po celém letovisku v různé vzdálenosti od centra nebo pláže. K dispozici jsou apartmány ve vícepatrových domech, residenčních komplexech nebo menších vilách. Některé apartmány jsou umístěny v residencích, které disponují **bazénem**. Všechny apartmány jsou jednoduše a účelně vybavené, mají vlastní sociální zařízení, TV, balkon nebo zahrádku a parkovací místo, některé jsou s klimatizací (na vyžádání, za poplatek).

- **Vzdálenost od pláže:** 200 - 900 m.
- **bilo** - ložnice s manželskou postelí a případně dalším lůžkem, obývací pokoj s gaučem nebo rozkládacím dvougaučem a kuchyňským koutem.
- **trilo** - 2 ložnice s manželskou postelí nebo se dvěma lůžky, někde s patrovou postelí, obývací pokoj případně s gaučem nebo rozkládacím dvougaučem a kuchyňským koutem.
- **quadri** - 3 ložnice s manželskou postelí nebo jedním až třemi lůžky, někde s patrovou postelí, obývací pokoj případně s gaučem nebo rozkládacím dvougaučem a kuchyňským koutem.

		apartmány bez bazénu						apartmány s bazénem		
		A bilo 3/4	B bilo 4	C trilo 4/6	D trilo 4/6	E trilo 4/6	F quadri 7/9	A bilo 4	B trilo 4/6	C quadri 6/8
A	20. 04. – 15. 06. 07. 09. – 28. 09.	3280	3940	4600	5250	6240	7880	4600	6240	7550
B	15. 06. – 29. 06. 31. 08. – 07. 09.	4600	5250	6890	7550	8860	10180	6890	8860	10180
C	29. 06. – 13. 07. 24. 08. – 31. 08.	7490	8140	10100	11080	12700	14980	10100	12700	14980
D	13. 07. – 03. 08. 17. 08. – 24. 08.	10420	11730	13030	14330	16290	17920	13030	16290	17920
E	03. 08. – 17. 08.	14430	15070	16990	17960	19240	22440	16990	19240	22440

Co potěší:
- *sleva 10 % při objednávce do 08.02.*
- *sleva 5 % při objednávce čtyř týdnů*

- **V ceně**: pronájem apartmánu na 7 nocí, spotřeba vody, plynu a elektřiny.
- **Povinné poplatky na místě**: závěrečný úklid 40 €, pobytová taxa viz str. 106.
- **Vratná kauce**: 100 €.
- **K dokoupení**: klimatizace 20 €/týden, přistýlka nebo postýlka 20 €/týden, ložní prádlo a ručníky 10 €/os., mikrovlnná trouba 20 €/týden, plážový servis 80 - 90 €/týden, vše na vyžádání při rezervaci.
- **Zvířata**: malého vzrůstu povolena, na dotaz, za poplatek 30 €/týden.
- **Příjezd/odjezd**: sobota 15:30 - 19:00 hod. / sobota do 10:00 hod.

RESIDENCE 1 **WANDA**, 3 VILA **ARMIDA**, 2 VILA **UMBERTO**

Wi-Fi

Wanda

Umberto

Armida

Velmi pěkná dvoupatrová **residence WANDA,** oblíbená **vila ARMIDA** a sousední jednopatrová **vila UMBERTO** se nachází blízko sebe (Via dei Gabbiani) v klidné části a blízko menšího centra letoviska (Piazza San Giorgio). Residence nabízí klientům na soukromém oploceném pozemku společnou zahradu a vyhrazené parkovací místo pro každý apartmán, residence Wanda disponuje navíc venkovním barbecue. Všechny apartmány mají vlastní sociální zařízení, TV (Armida TV/SAT), **Wi-Fi** (Umberto), klimatizaci a balkon, terasu nebo v přízemí venkovní posezení.

- **Vzdálenost od pláže:** 50 m Armida, 150 m Wanda, Umberto.
- **bilo** (30-35 m²) - ložnice s manželskou postelí a případně dalšími dvěma lůžky, někde s patrovou postelí, obývací pokoj případně s rozkládacím gaučem a kuchyňským koutem.

		WANDA	WANDA, ARMIDA	UMBERTO
		bilo 2	bilo 5	bilo 4
A	04. 05. – 15. 06. 31. 08. – 28. 09.	3280	4270	3610
B	15. 06. – 29. 06. 24. 08. – 31. 08.	5860	7490	6840
C	29. 06. – 20. 07.	7490	9770	8470
D	20. 07. – 03. 08. 17. 08. – 24. 08.	8800	11730	10100
E	03. 08. – 10. 08.	10260	13150	11540
F	10. 08. – 17. 08.	11540	15390	13150

- **V ceně**: pronájem apartmánu na 7 nocí, spotřeba vody, plynu a elektřiny, klimatizace.
- **Povinné poplatky na místě**: závěrečný úklid 40 €, pobytová taxa viz str. 106.
- **Vratná kauce**: 100 €.
- **K dokoupení**: ložní prádlo 6 €/os., 10 €/dvoulůžko, ručníky 10 €/os., plážový servis 40 €/týden (květen, červen a září), 70 € (červenec, srpen), vše na vyžádání při rezervaci.
- **Zvířata**: malého a středního vzrůstu povolena, na dotaz, za poplatek 50 €/týden.
- **Příjezd/odjezd**: sobota 16:30 - 19:30 hod. / sobota do 10:00 hod., kdykoli v období do 08.06. a od 31.08. min. pobyt 7 nocí. Příjezd po 20. hodině za poplatek 40 €.

Rosolina Mare

» **rosolinamare.azzurro.cz**

ROSOLINA MARE

více na **azzurro.cz**

46 residence LAURA (Rosolina Mare)

Residence leží v blízkosti centra letoviska, je vybavena výtahem a ke každému apartmánu je vyhrazené parkovací místo. Apartmán v patře je jednoduše a účelně vybaven, má vlastní sociální zařízení, TV, mikrovlnnou troubu (na vyžádání, za poplatek) a terasu.

18 vila FONTANA (Rosolina Mare)

Nedávno zrekonstruovaná vila se čtyřmi apartmány se nachází hned u pláže Bagno Azzurro vzdálené 50 m. Od obou center dělí vilu cca 1 km. Nabízí ubytování v přízemí a v prvním patře, k vile patří velký pozemek s parkovištěm a společnou zahradou. Všechny apartmány jsou jednoduše vybaveny, mají TV a mikrovlnnou troubu (na vyžádání, za poplatek).

37 vila EMANUELA (Rosolina Mare)

Vila se nachází nedaleko od pláže, skládá se z několika na sebe navazujících budov, nenáročně ale účelně zařízených. Klientům nabízí ubytovaní v přízemních (trilo 4, quadri 7) nebo patrových (trilo 5) apartmánech s TV, klimatizací, pračkou a mikrovlnnou troubou (na vyžádání, za poplatek), k apartmánům náleží vydlážděná terasa a parkovací místo.

Více informací najdete na **rosolinamare.azzurro.cz**

Rosolina Mare

» **rosolinamare.azzurro.cz**

ROSOLINA MARE

více na **azzurro.cz**

38 vila JOLANDA (Rosolina Mare)

Vila se nachází blízko pláže a zároveň nedaleko centra s obchody, bary a restauracemi. Skládá se ze třech budov a na společném pozemku umožňuje parkování ve dvoře se zahradou. Apartmány jsou jednoduše a vkusně vybaveny, mají vlastní sociální zařízení, TV, klimatizaci (za poplatek) a terasu nebo zahrádku s venkovním posezením, některé s výhledem na moře.

60 residence PINETA (Rosolina Mare)

Elegantní třípatrová residence leží cca 100 m od centra a 400 m od pláže, v oploceném areálu ve stínu vzrostlých pinií. Každý apartmán má na společném pozemku vyhrazené parkovací místo. Pěkně a účelně vybavené apartmány mají vlastní sociální zařízení, TV, Wi-Fi (na vyžádání, za poplatek) a balkon s venkovním posezením.

57 residence VERANDA (Rosolina Mare)

Residence se nachází v klidné části letoviska a přitom jen pár kroků od obchodní třídy, na jejímž konci se nachází v určitých dnech denní nebo večerní trh a v sezóně lunapark. Apartmány jsou jednoduše a účelně vybaveny, mají vlastní sociální zařízení, TV, Wi-Fi a klimatizaci (obojí na vyžádání a za příplatek), pračku, mikrovlnnou troubu (na vyžádání) a balkon nebo prostornou terasu (typ Superior). Ke každému apartmánu přísluší parkovací místo.

Více informací najdete na
rosolinamare.azzurro.cz

41 RESIDENCE **SPORTING**

Wi-Fi

		bilo 6	trilo 6
A	20. 04. – 15. 06. 07. 09. – 21. 09.	6070	7390
B	15. 06. – 29. 06. 24. 08. – 31. 08.	8930	12700
C	29. 06. – 03. 08.	12800	15960
D	03. 08. – 24. 08.	17920	21170
E	31. 08. – 07. 09.	7370	9300

Co potěší:
» *sleva 5 % při objednávce do 29.03.*

Residence SPORTING (Strada Sud) se nachází cca 300 m od centra, na pěkném místě obkloperném piniemi. Klientům je na soukromém pozemku k dispozici **dětský bazén** a **bazén** pro dospělé, dětské hřiště a parkovací místo pro každý apartmán. Apartmány jsou jednoduše a účelně vybaveny s vlastním sociálním zařízením, TV, balkonem nebo předzahrádkou. Na vyžádání lze objednat **Wi-Fi** (max. 8 přístrojů), pračku (pouze typ trilo), klimatizaci (vše za poplatek) nebo mikrovlnnou troubu.

» **Vzdálenost od pláže:** 450 m.
» **bilo** - ložnice s manželskou postelí a patrovou postelí, obývací pokoj s rozkládacím dvougaučem a kuchyňským koutem.
» **trilo** - ložnice s manželskou postelí a případně dalším lůžkem, ložnice se dvěma lůžky, obývací pokoj s rozkládacím gaučem nebo dvougaučem a kuchyňským koutem.

» **V ceně**: pronájem apartmánu na 7 nocí, spotřeba vody, plynu a elektřiny.
» **Povinné poplatky na místě**: závěrečný úklid 25 €, pokud klienti neuklidí sami, pobytová taxa viz str. 106.
» **Vratná kauce**: 100 €.
» **K dokoupení**: klimatizace 25 €/týden, přistýlka nebo postýlka 18 €/týden, ložní prádlo 6,50 €/os., ručníky 4,50 €/os., Wi-Fi až 8 přístrojů 25 €/týden, plážový servis 50-60 €/týden (v období 01.06. - 15.06. a 07.09. - 21.09.), 60-80 € (15.06. - 07.09.), pračka 30 €/týden, vše na vyžádání při rezervaci.
» **Zvířata**: povolena, na dotaz, za poplatek 35 €/týden.
» **Příjezd/odjezd**: sobota 16:00 - 19:00 hod. / sobota do 10:00 hod.

VILLAGGIO 67 **SOLMARE,** 66 **MEDITERRANEO**

Wi-Fi

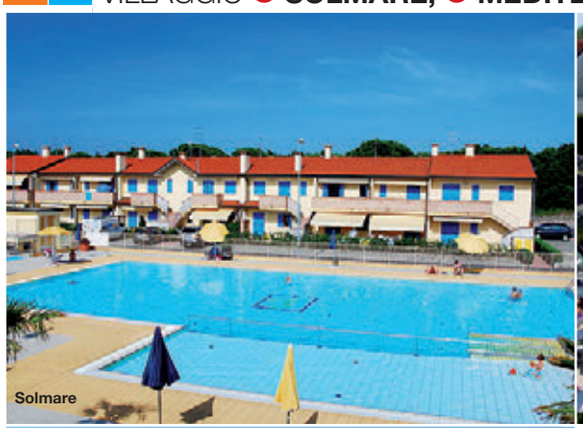

		SOLMARE			MEDITERRANEO	
		bilo 4	trilo 6	quadri 7	apt. trilo 6	vilka trilo 6
A	15. 06. – 29. 06. 24. 08. – 31. 08.	8730	11130	15510	12380	14660
B	29. 06. – 13. 07.	11630	13910	20070	14980	17590
C	13. 07. – 03. 08.	13230	16420	24170	17270	19550
D	03. 08. – 17. 08.	15710	19970	26930	22440	24050
E	17. 08. – 24. 08.	14590	18240	25770	17270	19550
F	31. 08. – 07. 09.	6890	8500	13790	9520	11820

Co potěší:
» *sleva 15 % (pouze Solmare) v období do 15.06. a od 07.09.*
» *sleva 5 % (pouze Mediterraneo) v období 15.06. - 22.06.*
» *sleva 5 % při objednávce do 29.03.*
» *zdarma bazén ve Villaggiu Mediterraneo při včasném objednání (omezený počet)*

Oblíbené **villaggio SOLMARE** (Via dei Ginepri) leží na klidném místě, cca 300 m od centra a je vhodné pro rodiny s dětmi. Celý komplex je komfortní, rozložený na velkém oploceném pozemku. K dispozici je **bazén** pro dospělé s dětskou částí, sluneční terasa s lehátky (za poplatek). Velmi příjemné **villaggio MEDITERRANEO** (Via dei Ginepri) se nachází cca 200 m od centra, na pěkném místě naproti piniovému háji. Skládá se z řadových vilek a třípatrové residence. V blízkosti vilového komplexu je dětské hřiště, minigolf, půjčovna kol a čtyřikrát týdně se konají večerní trhy. Na soukromém pozemku je klientům k dispozici **bazén** se solární terasou, lehátky a slunečníky (při včasném objednání zdarma, jinak za poplatek). Všechny apartmány jsou účelně a moderně vybavené, mají vlastní sociální zařízení (typ quadri dvojí), TV a balkon, terasu nebo zahrádku s venkovním posezením. Ke každému apartmánu je vyhrazené parkovací místo. Apartmány v přízemí (Solmare) mají navíc venkovní krb. Na vyžádání při rezervaci lze objednat **Wi-Fi** (pro max. 8 přístrojů), pračku, klimatizaci (vše za poplatek) nebo mikrovlnnou troubu. Některé apartmány jsou mezonetového typu (quadri a vilka). Na pláže z obou vilaggií jezdí v pravidelných intervalech vláček (za poplatek).

» **Vzdálenost od pláže:** 700 m Mediterraneo, 900 m Solmare.
» **bilo** - ložnice s manželskou postelí a případně dalším lůžkem, obývací pokoj s gaučem nebo rozkládacím dvougaučem a kuchyňským koutem.
» **trilo** - ložnice s manželskou postelí, ložnice se dvěma lůžky nebo patrovou postelí, obývací pokoj s rozkládacím dvougaučem a kuchyňským koutem.
» **quadri** - 1. patro: ložnice s manželskou postelí, obývací pokoj s kuchyňským koutem, 2. patro: ložnice s manželskou postelí, ložnice se třemi lůžky.

» **V ceně**: pronájem apartmánu na 7 nocí, spotřeba vody, plynu a elektřiny.
» **Povinné poplatky na místě**: závěrečný úklid 25 € (bilo, trilo), 35 € (quadri), pokud klienti neuklidí sami, pobytová taxa viz str. 106.
» **Vratná kauce**: 100 €.
» **K dokoupení**: klimatizace 25 €/týden (bilo, trilo), 50 € (quadri), přistýlka nebo postýlka 18 €/týden, ložní prádlo 6,50 €/os., ručníky 4,50 €/os., Wi-Fi až 8 přístrojů 25 €/týden, plážový servis 50-60 €/týden (v období 01.06. - 15.06. a 07.09. - 21.09.), 60-80 € (15.06. - 07.09.), pračka 30 €/týden, vše na vyžádání při rezervaci, vláček na pláž cca 20 €/týden/apt., bazén (pouze Mediterraneo) cca 35 €/os./týden, 80 €/rodina.
» **Zvířata**: povolena (mimo srpna v Mediterraneo), na dotaz, za poplatek 35 €/týden.
» **Příjezd/odjezd**: sobota 16:00 - 19:00 hod. / sobota do 10:00 hod.

RESIDENCE 27 ISOLA, 23 EL PATIO, 33 PARK

Wi-Fi

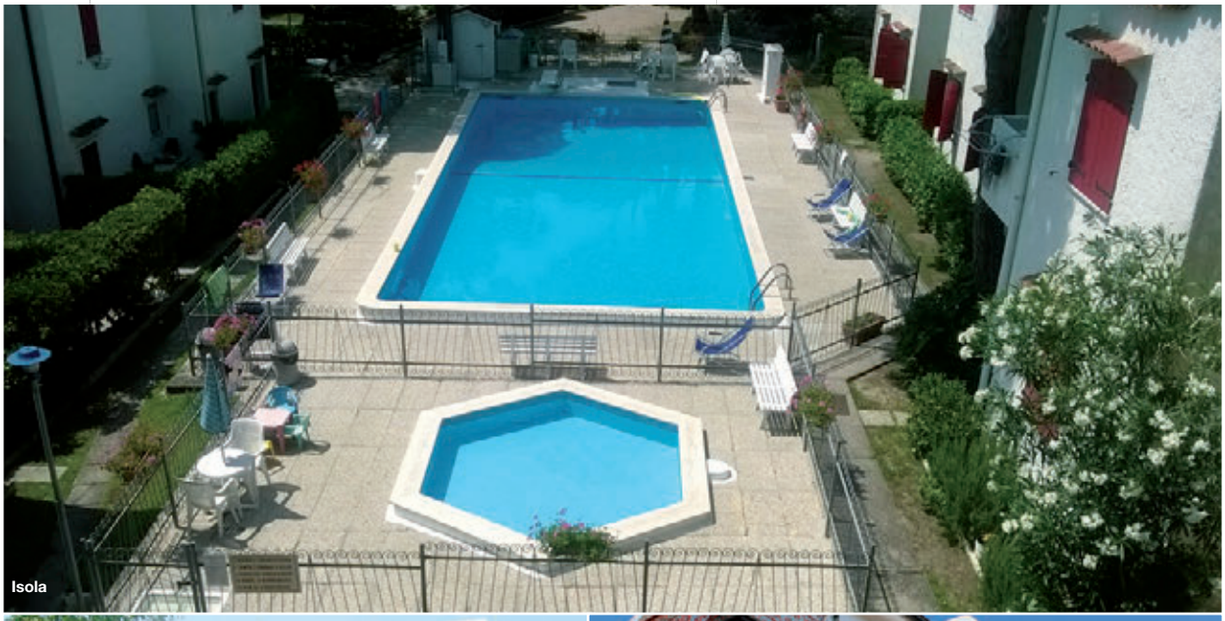
Isola

Park

El Patio

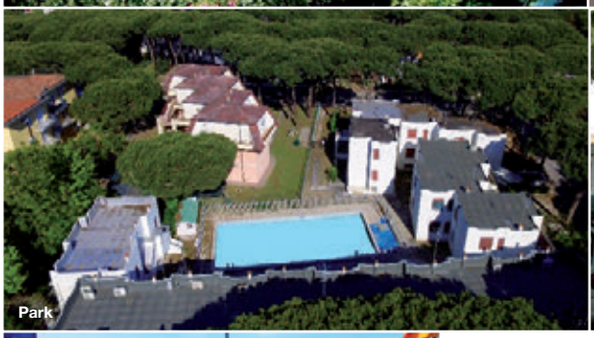
Park

Isola

El Patio

Příjemný komplex **residencí ISOLA** (Via della Chiesa) je postavený v mexickém stylu, leží pár kroků od pláže a cca 450 m od centra. Na oploceném pozemku je klientům k dispozici **bazén** s dětskou částí, každý apartmán má vlastní vchod a parkovací místo. Velmi pěkná **residence EL PATIO** (Via dei Fagiani) leží v piniovém hájku, nedaleko pláže a cca 450 m od centra. Klientům je k dispozici **bazén** s dětskou částí, dětské hřiště a parkovací místo. **Residence PARK** (Via dei Tigli) leží nedaleko centra, na společném pozemku nabízí **bazén**, menší dětské hřiště, rozlehlou zahradu a parkoviště. Všechny apartmány jsou standardně a účelně vybaveny, mají vlastní sociální zařízení, TV, **Wi-Fi**, klimatizaci (obojí na vyžádání, za poplatek), balkon nebo venkovní posezení v přízemí a parkovací místo.

- **Vzdálenost od pláže:** 150 m El Patio, 200 m Isola, 400 m Park.
- **bilo** - ložnice s manželskou postelí nebo se třemi lůžky, obývací pokoj s gaučem nebo rozkládacím dvougaučem a kuchyňským koutem.
- **trilo** - 2 ložnice se dvěma až třemi lůžky, někde s patrovou postelí, obývací pokoj případně s gaučem nebo rozkládacím dvougaučem a kuchyňským koutem.

		ISOLA	ISOLA, EL PATIO			PARK
		bilo 3	bilo 4	trilo 5	trilo 6	trilo 5
A	18. 05. – 08. 06.	4920	6570	8540	8860	8540
B	08. 06. – 22. 06.	6520	11400	14660	14980	11400
C	22. 06. – 29. 06.	8140	11730	14980	15310	12050
D	29. 06. – 03. 08.	12700	15960	19220	19870	16290
E	03. 08. – 10. 08.	13790	18600	22120	22760	18920
F	10. 08. – 17. 08.	16030	19560	22760	23410	21480
G	17. 08. – 24. 08.	13030	15640	17920	18570	16940
H	24. 08. – 31. 08.	9770	12050	13360	14010	12050
I	31. 08. – 07. 09.	6570	7220	8210	8540	7220
J	07. 09. – 14. 09.	5580	6890	7550	7880	6890

Co potěší:
- *sleva 10 % při objednávce do 28.02.*
- *sleva 5 % při objednávce do 01.04.*

- **V ceně**: pronájem apartmánu na 7 nocí, spotřeba vody, plynu a elektřiny.
- **Povinné poplatky na místě**: závěrečný úklid 30 € (kuchyňský kout uklízí klienti sami), pobytová taxa viz str. 106.
- **Vratná kauce**: 100 €.
- **K dokoupení**: klimatizace 25 €/týden, přistýlka nebo postýlka 10 €/týden, ložní prádlo 10 €/os., Wi-Fi až 5 přístrojů 20 €/týden (max. 20 GB), vše na vyžádání při rezervaci.
- **Zvířata**: malého a středního vzrůstu povolena (mimo El Patio), na dotaz, za poplatek 20 €/pobyt.
- **Příjezd/odjezd**: sobota 15:00 - 19:00 hod. / sobota do 09:00 hod.

Rosolina Mare

» **rosolinamare.azzurro.cz**

DELTA DEL PÒ

více na **azzurro.cz**

24 vila AURORA (Rosolina Mare)

Velmi pěkná dvoupatrová vila leží v klidné části letoviska a zároveň nedaleko pláže. Na soukromém oploceném pozemku je pro každý apartmán vyhrazené jedno parkovací místo. Všechny apartmány jsou prostorné, standardně vybaveny s TV a terasou.

29 vila LUCIA (Rosolina Mare)

Jednopatrová vila se nachází v poklidné části letoviska, zároveň ve stejné vzdálenosti od obou center. Ubytování nabízí soukromí v menší vilce se 4 apartmány, společnou zahradu s vyhrazeným parkovacím místem pro každý apartmán. Apartmán v 1. patře má vlastní sociální zařízení, TV, Wi-Fi, pračku, mikrovlnnou troubu a balkon.

28 vila REANA (Rosolina Mare)

Dvoupatrová vila leží v klidné části letoviska nedaleko pláže. Residence nabízí klientům soukromí menšího residenčního domu se společnou zahranou a parkovacím místem na oploceném pozemku. Apartmán je jednoduše vybaven, má vlastní sociální zařízení, TV, Wi-Fi, klimatizaci, balkon nebo venkovní posezení v přízemí.

Více informací najdete na **rosolinamare.azzurro.cz**

Rosolina Mare

» **rosolinamare.azzurro.cz**

ROSOLINA MARE

více na **azzurro.cz**

13 residence CORTINA (Rosolina Mare)

Zrekonstruovaná residence leží na klidném místě cca 300 m od náměstí S. Giorgio. Každý apartmán nabízí klientům parkovací místo, apartmány mají vlastní sociální zařízení, pračku, TV a klimatizaci (za poplatek) a terasu nebo venkovní posezení.

40 vila GRAZIA (Rosolina Mare)

Rodinná vila leží v klidné části letoviska a přitom nedaleko centra. Klienti mají k dispozici oplocenou zahradu a parkovací místo ve dvoře. Apartmány jsou pěkně vybavené, mají nově zrekonstruované sociální zařízení, dále TV, pračku, klimatizaci (za poplatek) a balkon.

52 residence MARA (Rosolina Mare)

Příjemná residence leží přímo v centru letoviska, poblíž mnoha obchůdků a restaurací. Residence disponuje výtahem, parkování je možné u residence nebo v jejím okolí. Nově zrekonstruované apartmány jsou prostorné a velmi pěkně vybavené, mají vlastní sociální zařízení, TV, klimatizaci (za poplatek), trezor, pračku a balkon.

Více informací najdete na
rosolinamare.azzurro.cz

32 VILA **ALPHA, OMEGA, BETA**

Wi-Fi

		ALPHA, OMEGA	BETA
		trilo 6	trilo 5
A	11. 05. – 15. 06. 07. 09. – 21. 09.	6240	6240
B	15. 06. – 22. 06.	7820	7820
C	22. 06. – 29. 06.	9450	9940
D	29. 06. – 06. 07.	12540	13190
E	06. 07. – 27. 07.	14010	14820
F	27. 07. – 03. 08.	12540	13520
G	03. 08. – 10. 08. 17. 08. – 24. 08.	15870	17150
H	10. 08. – 17. 08.	18600	19240
I	24. 08. – 31. 08.	11560	11890
J	31. 08. – 07. 09.	9030	10010

Co potěší:
» *sleva 10% v období B-D a F-G při objednávce do 31.01.*
» *sleva 5% v období B-D, F-G a J při objednávce 01.02. - 15.04.*

Všechny tři vily se nachází na společném pozemku, který umožňuje parkování a zároveň slouží jako zahrada. **Vila ALPHA, vila BETA** (Via Trieste) a **vila OMEGA** (Via della Volpe) leží nedaleko hlavního centra letoviska a jen pár kroků od pláže. Všechny apartmány jsou pěkně a účelně vybaveny, mají vlastní sociální zařízení, TV, pračku (pouze Beta), **Wi-Fi** (mimo Beta), klimatizaci (obojí za poplatek) a balkon.

» **Vzdálenost od pláže:** 200 m.
» **trilo** - ložnice s manželskou postelí, ložnice se dvěma lůžky nebo patrovou postelí a dalším lůžkem (Beta), obývací pokoj s rozkládacím dvougaučem a kuchyňským koutem.

» **V ceně**: pronájem apartmánu na 7 nocí, spotřeba vody, plynu a elektřiny.
» **Povinné poplatky na místě**: závěrečný úklid 30 €, pobytová taxa viz str. 106.
» **Vratná kauce**: 100 €.
» **K dokoupení**: přistýlka 20 €/týden, ložní prádlo nebo ručníky 10 €/os., klimatizace 25 €/týden, Wi-Fi 20 €/týden, vše na vyžádání při rezervaci.
» **Zvířata**: povolena, na dotaz, za poplatek 30 €/pobyt.
» **Příjezd/odjezd**: sobota 16:00 - 20:00 hod. / sobota do 10:00 hod. Příjezd po 21. hodině za poplatek 50 €.

9 RESIDENCE **PIRATA**

Wi-Fi

		bilo 4	trilo 4	trilo 6	quadri 8
A	11. 05. – 15. 06. 07. 09. – 21. 09.	6240	6240	6240	8370
B	15. 06. – 22. 06.	7820	7820	7820	11890
C	22. 06. – 29. 06.	9280	9940	9940	12700
D	29. 06. – 06. 07.	13190	13190	13840	19220
E	06. 07. – 27. 07.	14170	14820	15470	22970
F	27. 07. – 03. 08.	13360	13520	14500	19220
G	03. 08. – 10. 08. 17. 08. – 24. 08.	16670	17150	18920	21960
H	10. 08. – 17. 08.	18920	19240	20840	24050
I	24. 08. – 31. 08.	11560	11890	11560	15640
J	31. 08. – 07. 09.	9360	10010	9360	10670

Co potěší:
» *sleva 10% v období B-D a F-G při objednávce do 31.01.*
» *sleva 5% v období B-D a F-G a J při objednávce 01.02. - 15.04.*

Pěkná jednopatrová **residence PIRATA** (Via Biancospino) stojí jen pár kroků od pláže a cca 250 m od centra letoviska. V přízemí residence se nachází restaurace, klientům nabízí parkovací místo pro každý apartmán. Všechny apartmány jsou standardně vybavené, mají vlastní sociální zařízení, pračku, TV, klimatizaci a **Wi-Fi** (obojí za poplatek). Apartmány typu bilo a trilo 4 jsou v přízemí, typ trilo 6 v přízemí nebo v patře a quadri v patře, apartmány v patře mají balkon.

» **Vzdálenost od pláže:** 100 m.
» **bilo** - ložnice s manželskou a patrovou postelí, obývací pokoj s kuchyňským koutem.
» **trilo** - ložnice s manželskou postelí, ložnice s patrovou postelí a případně dalším lůžkem, obývací pokoj případně s gaučem a kuchyňským koutem.
» **quadri** - 2 ložnice s manželskou postelí, ložnice s manželskou a patrovou postelí, obývací pokoj s kuchyňským koutem.

» **V ceně**: pronájem apartmánu na 7 nocí, spotřeba vody, plynu a elektřiny.
» **Povinné poplatky na místě**: závěrečný úklid 30 € (bilo, trilo), 40 € (quadri), pobytová taxa viz str. 106.
» **Vratná kauce**: 100 €.
» **K dokoupení**: přistýlka 20 €/týden, ložní prádlo nebo ručníky 10 €/os., klimatizace 25 €/týden, Wi-Fi 20 €/týden, vše na vyžádání při rezervaci.
» **Zvířata**: povolena, na dotaz, za poplatek 30 €/pobyt.
» **Příjezd/odjezd**: sobota 16:00 - 20:00 hod. / sobota do 10:00 hod. Příjezd po 21. hodině za poplatek 50 €.

15 RESIDENCE **PIAZZETTA**

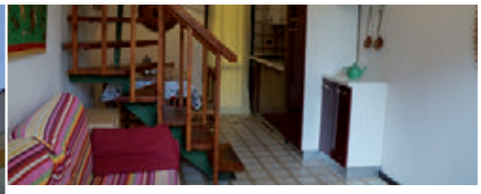

Residence PIAZZETTA (Via Francesi) leží mezi dvěma centry v letovisku a nedaleko pláže. Klientům je k dispozici **bazén** pro dospělé s dětskou částí a vyhrazené parkoviště. Apartmány mají vlastní sociální zařízení, TV, klimatizaci (za poplatek) a balkon s venkovním posezením. Apartmány typu trilo 5/6 jsou mezonetové, mají menší terasu v patře a zahrádku v přízemí.

- **Vzdálenost od pláže:** 150 m.
- **trilo 4** - ložnice s manželskou postelí, ložnice se dvěma lůžky, obývací pokoj s kuchyňským koutem.
- **trilo 5/6** - přízemí: obývací pokoj s gaučem, případně rozkládacím nebo vysouvacím dvougaučem (vhodným pouze pro 1-2 děti), kuchyňský kout, 1. patro: ložnice s manželskou postelí, ložnice s patrovou postelí.

		trilo 4, trilo 5/6
A	11. 05. – 15. 06. 07. 09. – 21. 09.	6240
B	15. 06. – 22. 06.	7820
C	22. 06. – 29. 06.	9940
D	29. 06. – 06. 07.	13840
E	06. 07. – 27. 07.	15470
F	27. 07. – 03. 08.	14500
G	03. 08. – 10. 08. 17. 08. – 24. 08.	18920
H	10. 08. – 17. 08.	20840
I	24. 08. – 31. 08.	11560
J	31. 08. – 07. 09.	9360

Co potěší:
- *sleva 10% v období B-D a F-G při objednávce do 31.01.*
- *sleva 5% v období B-D, F-G a J při objednávce 01.02. - 15.04.*

- **V ceně**: pronájem apartmánu na 7 nocí, spotřeba vody, plynu a elektřiny.
- **Povinné poplatky na místě**: závěrečný úklid 30 €, pobytová taxa viz str. 106.
- **Vratná kauce**: 100 €.
- **K dokoupení**: ložní prádlo nebo ručníky 10 €/os., klimatizace 25 €/týden, vše na vyžádání při rezervaci.
- **Zvířata**: povolena, na dotaz, za poplatek 30 €/pobyt.
- **Příjezd/odjezd**: sobota 16:00 - 20:00 hod. / sobota do 10:00 hod. Příjezd po 21. hodině za poplatek 50 €.

24 RESIDENCE **ALESSANDRO**

Wi-Fi

Moderní, nedávno postavená **residence ALESSANDRO** (Via dell´Acacia) se nachází v klidné lokalitě plné zeleně, cca 500 m od centra a pár kroků od pláže. Residence disponuje výtahem, garáží a oploceným parkovištěm. Všechny apartmány mají vlastní sociální zařízení, TV/SAT, **Wi-Fi**, mikrovlnnou troubu, pračku, klimatizaci, 1-2 balkony nebo venkovní posezení v přízemí. Ke každému apartmánu náleží parkovací místo. Typy Deluxe se nacházejí v podkroví a disponují terasou s výhledem na moře, mají navíc fén, myčku a kávovar.

- **Vzdálenost od pláže:** 150 m.
- **bilo** (40 m²) - ložnice s manželskou postelí, obývací pokoj s rozkládacím dvougaučem a kuchyňským koutem.
- **trilo** (45-50 m²) - ložnice s manželskou postelí, ložnice se dvěma lůžky, obývací pokoj případně s gaučem nebo rozkládacím dvougaučem a kuchyňským koutem.

		bilo 4	B trilo 4	A trilo 6	Deluxe trilo 5
A	04. 05. – 15. 06.	7220	7880	9520	10510
B	15. 06. – 29. 06. 24. 08. – 31. 08.	10100	11730	13680	15960
C	29. 06. – 20. 07.	13030	14660	17270	20200
D	20. 07. – 03. 08. 17. 08. – 24. 08.	15960	18240	21170	24430
E	03. 08. – 10. 08.	17960	20520	24050	27570
F	10. 08. – 17. 08.	20520	23410	27570	31740
G	31. 08. – 28. 09.	8860	9850	11490	13460

- **V ceně**: pronájem apartmánu na 7 nocí, spotřeba vody, plynu a elektřiny, klimatizace.
- **Povinné poplatky na místě**: závěrečný úklid 40 € (bilo, trilo), 60 € (Deluxe), pobytová taxa viz str. 106.
- **Vratná kauce**: 200 €.
- **K dokoupení**: ložní prádlo 6 €/os., 10 €/dvoulůžko, ručníky 10 €, plážový servis 50 €/týden (květen, červen, září), 80 € (červenec, srpen), vše na vyžádání při rezervaci.
- **Zvířata**: nepovolena.
- **Příjezd/odjezd**: sobota 16:30 - 19:30 hod. / sobota do 10:00 hod., kdykoli v období do 08.06. a od 31.08. min. pobyt 7 nocí. Příjezd po 20. hodině za poplatek 40 €.

Rosolina Mare

» **rosolinamare.azzurro.cz**

ROSOLINA MARE

více na **azzurro.cz**

65 residence CORALLO (Rosolina Mare)

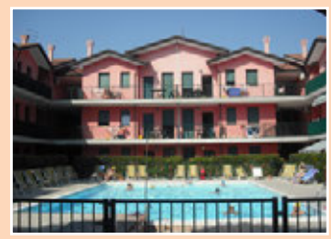

Komfortní residence se nachází v centru a cca 600 m od pláže. Residence disponuje bazénem a parkovacím místem na apartmán. Apartmány jsou vybaveny vlastním sociálním zařízením, TV, trezorem, mikrovlnnou troubou, varnou konvicí, kávovarem, pračkou, klimatizací a terasou.

48 residence DELTA (Rosolina Mare)

Residence se nachází na okraji letoviska obklopená piniovými háji, jejíž poloha zajišťuje klidnou dovolenou. Residence se skládá ze dvou budov, disponuje bazénem pro dospělé a dětským bazénem, výtahem a vyhrazeným parkovištěm. Apartmány jsou jednoduše a účelně vybaveny, mají vlastní sociální zařízení, TV, balkon s venkovním posezením a parkovací místo.

55 residence VITTORIA (Rosolina Mare)

Residence se nachází v centru letoviska, v přízemí se nachází supermarket a od pláže ji dělí cca 500 m. Nově zrekonstruované apartmány mají TV, klimatizaci, pračku, balkon a parkovací místo.

Více informací najdete na **rosolinamare.azzurro.cz**

Rosolina Mare

» **rosolinamare.azzurro.cz**

ROSOLINA MARE

více na **azzurro.cz**

26 villaggio ROSAPINETA SUD (Rosolina Mare)

Velmi oblíbené villaggio leží na rozsáhlém pozemku přímo u pláže. Klientům je k dispozici bazén pro dospělé, dětský bazén, vířivka, terasa se slunečníky a lehátky. Klienti mohou využívat posilovnu, hřiště na minigolf a další sportoviště, za poplatek je půjčovna kol, wellness a prádelna se sušičkou. Najdete zde supermarket, bary, pizzerii, restauraci a obchůdky. Pro děti je zde dětské hřiště, animace a miniklub. Bungalowy a mobihomy jsou pěkně a vkusně zařízené, mají TV, klimatizaci, Wi-Fi, mikrovlnnou troubu, terasu s venkovním posezením a vyhrazené parkovací místo.

8 vila FEDERICA (Rosolina Mare)

Dvoupatrové vily leží na klidném místě v letovisku jen pár kroků od pláže a nedaleko menšího centra. Apartmány jsou nedávno zrekonstruované, disponují TV, klimatizací, pračkou a balkonem v patře nebo terasou v přízemí. Na soukromém pozemku je ke každému apartmánu vyhrazeno parkovací místo.

64 villaggio TIZÉ (Rosolina Mare)

Villaggio se rozkládá uprostřed piniových hájů cca 500 m od centra letoviska a díky široké nabídce sportovních aktivit je oblíbené všemi věkovými kategoriemi. Klientům je k dispozici vláček na pláž, restaurace, olympijský a dětský bazén se solární terasou, lehátky a slunečníky, 2 hydromasážní bazény (za poplatek), snack-bar, zmrzlinárna a pizzerie. Klienti mají možnost využít prádelnu, půjčovnu kol, internet, různorodá hřiště (vše za poplatek). Všechny apartmány jsou účelně vybaveny s TV/SAT, telefonem, trezorem, klimatizací (za poplatek), barbecue, balkonem nebo venkovním posezením. Na vyžádání jsou k dispozici i bezbariérové apartmány.

Více informací najdete na
rosolinamare.azzurro.cz

16 VILLAGGIO **ROSOLINA MARE CLUB**

Wi-Fi

		bungalow 5	vilka 5	mobilhome 6
A	01. 06. – 08. 06.	8500	11260	12180
B	08. 06. – 22. 06. 31. 08. – 07. 09.	13100	16780	17700
C	22. 06. – 29. 06.	15280	19150	20070
D	29. 06. – 06. 07. 24. 08. – 31. 08.	17100	20520	21430
E	06. 07. – 03. 08.	19610	24170	25310
F	03. 08. – 10. 08. 17. 08. – 24. 08.	21890	26450	27360
G	10. 08. – 17. 08.	24010	28950	29850

Velmi oblíbené **villaggio ROSOLINA MARE CLUB** (Via dei Francesi) se nachází v klidné části letoviska poblíž piniového hájku. Díky bezprostřední blízkosti pláže a nabízeným službám je vhodné pro rodiny s dětmi i skupiny. Přímo u pláže se nachází **bazén** s dětskou a hydromasážní částí a solární terasou s lehátky. Dále je k dispozici plážový volejbal a fotbal, stolní tenis, animace, dětské hřiště, miniklub (3-12 let), herna, fitness, barbecue, prádelna, půjčovna kol (obojí za poplatek), **Wi-Fi** a restaurace s pizzerií. Všechny bungalowy, vilky a mobilhomy jsou příjemně a funkčně vybaveny, mají vlastní sociální zařízení, TV/SAT, klimatizaci, mikrovlnnou troubu, venkovní posezení a parkovací místo.

» **Vzdálenost od pláže:** 10 - 100 m.
» **bungalow** (30 m²) - ložnice s manželskou a patrovou postelí oddělené dřevěnou přepážkou, obývací pokoj s rozkládacím gaučem a kuchyňským koutem.
» **vilka** (30 m²) - ložnice s manželskou postelí a dalším lůžkem, obývací pokoj s rozkládacím dvougaučem a kuchyňským koutem.
» **mobilhome** (32 m²) - ložnice s manželskou postelí, 2 ložnice se dvěma lůžky, obývací pokoj s kuchyňským koutem.

» **V ceně**: pronájem obytné jednotky na 7 nocí, spotřeba vody, plynu a elektřiny, plážový servis, klimatizace.
» **Povinné poplatky na místě**: závěrečný úklid 35 €, pokud klienti neuklidí sami, pobytová taxa viz str. 106.
» **Vratná kauce**: 100 € (v hotovosti).
» **K dokoupení**: ložní prádlo 8 €/os., 12 €/dvoulůžko, ručníky 7 €/os., vše na vyžádání při rezervaci, polopenze 22 €/os./den, 12 €/děti 4-11 let, plná penze 27 €/os., 14 €/děti 4-11 let; půjčení kola 5 €/den, 18 €/týden.
» **Zvířata**: malého vzrůstu povolena (pouze bungalow), na dotaz.
» **Příjezd/odjezd**: sobota 17:00 - 20:00 hod. / sobota do 10:00 hod., kdykoli v období do 08.06. min. pobyt 4 noci.

68 CAMPING VILLAGE **ROSAPINETA**

Wi-Fi

		Standard 4	Plus 4
A	18. 05. – 01. 06. 07. 09. – 14. 09.	9190	11030
B	01. 06. – 08. 06.	11030	12870
C	08. 06. – 15. 06. 31. 08. – 07. 09.	12870	14710
D	15. 06. – 22. 06.	14590	16420
E	22. 06. – 29. 06.	16420	18240
F	29. 06. – 06. 07.	20070	21890
G	06. 07. – 13. 07.	20980	22800
H	13. 07. – 27. 07.	22800	24630
I	27. 07. – 17. 08.	24240	26030
J	17. 08. – 24. 08.	21890	23710
K	24. 08. – 31. 08.	18240	20070

Camping Village ROSAPINETA se rozkládá v piniovém háji na kraji letoviska s privátní pláží vč. služeb a sportovního vyžití, některé za poplatek. Kemp má vlastní recepci s informační kanceláří, **Wi-Fi** v blízkosti hlavního obchodního centra, společnou prádelnu (na mince), lékařskou službu. V kempu najdete dva **bazény** (v provozu 14.05. - 16.09.) pro dospělé, s dětskou částí, skluzavkou a vířivkou. V areálu jsou klientům k dispozici sportoviště: fotbalové a basketbalové hřiště, hřiště na malou kopanou, tenisový kurt a minigolf, na pláži hřiště na beach volejbal a petanque. Pro klienty kempu je 01.06. - 07.09. zajištěn animační program pro děti a dospělé, mini a junior klub. Dále kemp nabízí večerní provoz vláčku pro děti, dětská hřiště, hernu s videohrami, posilovnu, kulečník, stolní tenis, bowling, půjčovnu kol, wellness a masáže. K občerstvení je zde několik restaurací, pizzerií, barů, z obchodů najdete supermarket, tabák, dárkové předměty, stánky se zmrzlinou. Všechny mobilhomy jsou účelně vybaveny, mají vlastní sociální zařízení, klimatizaci (za poplatek), terasu s venkovním posezením a lehátky a vyhrazené parkovací místo.

» **Vzdálenost od pláže:** 10 - 100 m.
» **Standard** (25 m²) - ložnice s manželskou postelí, malá ložnice se dvěma lůžky a menším vyvýšeným lůžkem (je povoleno pouze dítě, max. 150 cm a max. 60 kg), obývací pokoj s gaučem a kuchyňským koutem, 5. a 6. osoba za poplatek.
» **Plus** (32 m²) - ložnice s manželskou postelí, 2 ložnice se dvěma lůžky, obývací pokoj s gaučem a kuchyňským koutem. 5. - 7. osoba za poplatek.

Co potěší: (slevy 4=3, 7=4, 7=5, 7=6 a 14=10 platí i pro 5. - 7. osobu)
» *sleva 650 Kč/mobilhome/týden při objednávce do 28.02.*
» *4=3 a 7=4 v období 16.05. - 25.05.*
» *7=5 v období 25.05. - 08.06. a 07.09. - 15.09.*
» *7=6 v období 08.06. - 13.07. a 31.08. - 07.09.*
» *14=10 v období 25.05. - 13.07. a 31.08. - 15.09.*

» **V ceně**: pronájem mobilhomu na 7 nocí, spotřeba vody, plynu a elektřiny.
» **Povinné poplatky na místě**: závěrečný úklid 40 € (Standard), 50 € (Plus), pokud klienti neuklidí sami, pobytová taxa viz str. 106.
» **Vratná kauce**: 100 €.
» **K dokoupení**: 5., 6. a 7. osoba od 2 let výše 140 Kč/os./den, ložní prádlo 15 €/os., 20 €/dvoulůžko, postýlka, dětská židlička nebo vanička 2 €/den, klimatizace 5 €/den, vše na vyžádání při rezervaci.
» **Zvířata**: nepovolena.
» **Příjezd/odjezd**: sobota 16:00 - 20:00 hod. / sobota do 10:00 hod., kdykoli v období 08.06 - 29.06. min. pobyt 7 nocí, kdykoli v období do 08.06. a od 07.09. min. pobyt 3 noci.

5 APARTHOTEL **MILAN***

Wi-Fi

		Standard trilo 5	Superior trilo 5	Family Suite trilo 5
A	01. 06. – 15. 06. 31. 08. – 07. 09.	12900	14130	16600
B	15. 06. – 22. 06.	16000	17220	19670
C	22. 06. – 29. 06. 24. 08. – 31. 08.	19680	20980	23580
D	29. 06. – 06. 07.	22260	23710	26270
E	06. 07. – 03. 08.	24080	25900	28460
F	03. 08. – 10. 08.	26290	27570	30140
G	10. 08. – 17. 08.	27570	28860	31420
H	17. 08. – 24. 08.	21760	23060	25670

Rodinný **aparthotel MILAN*** ** (Piazza San Giorgio) se nachází nedaleko písčité pláže letoviska Rosolina Mare. Součástí hotelu je recepce, výtah, restaurace, bar, **Wi-Fi**, parkoviště a půjčovna kol (za poplatek). Všechny apartmány se nachází v budově vedle hotelu, mají vlastní sociální zařízení, fén, TV/SAT, trezor, **Wi-Fi**, pračku, klimatizaci, topení a balkon nebo terasu v přízemí. Apartmány typu Superior a Family Suite jsou větší, mají navíc myčku a mikrovlnnou troubu.

» **Vzdálenost od pláže:** 300 m.
» **trilo** (50-55 m²) - 2 ložnice s manželskou postelí a případně dalším lůžkem, obývací pokoj případně s rozkládacím gaučem a kuchyňským koutem.

» **V ceně**: pronájem apartmánu na 7 nocí, snídaně (formou bufetu), spotřeba vody, plynu a elektřiny, ložní prádlo, ručníky, plážový servis, klimatizace.
» **Povinné poplatky na místě**: závěrečný úklid 60 €, pobytová taxa viz str. 106.
» **K dokoupení**: postýlka (vč. povlečení) a dětská židlička 50 €/týden.
» **Zvířata**: malého vzrůstu povolena (pouze Standard), na dotaz, za poplatek 50 €/týden.
» **Příjezd/odjezd**: sobota 15:00 - 20:00 hod. / sobota do 10:00 hod., min. pobyt 3 noci.

56 HOTEL **SOLE***

Wi-Fi

		polopenze	plná penze
A	04. 05. – 15. 06. 31. 08. – 21. 09.	6220	7810
B	15. 06. – 29. 06.	6620	8190
C	29. 06. – 03. 08. 24. 08. – 31. 08.	6960	8500
D	03. 08. – 10. 08.	8320	9920
E	10. 08. – 24. 08.	11260	12810

Rodinný **hotel SOLE*** ** (Viale dei Pini) stojí v hlavním centru letoviska a nedaleko pláže. Cca 350 m od hotelu je k dispozici na smluvní pláži bazén s dětskou částí a tobogánem (za příplatek). Hotel má recepci, 2 výtahy, kompletně zrekonstruovanou a klimatizovanou restauraci, bar s terasou, společenskou místnost s TV a **Wi-Fi**, půjčovnu kol (omezený počet) a soukromé parkoviště. Všechny pokoje mají vlastní sociální zařízení, trezor, telefon, TV/SAT, klimatizaci (za příplatek) a balkon. Na vyžádání jsou k dispozici bezbariérové pokoje.

» **Vzdálenost od pláže:** 350 m.

» **V ceně**: polopenze nebo plná penze (snídaně formou bufetu, oběd a večeře výběr z menu včetně nápojů) na osobu a 7 nocí ve dvoulůžkovém pokoji.
» **Povinné poplatky na místě**: pobytová taxa viz str. 106.
» **Slevy 3. a 4. osoba**: 3. osoba 2 roky a výše ...15%, 4. osoba 2 roky a výše ...30%. Dítě do 2 let povinně 240 Kč/den (včetně postýlky a stravy).
» **Příplatky**: dvoulůžkový pokoj obsazený 1 os. 450 Kč/den, klimatizace 5 €/pokoj/den.
» **Zvířata**: povolena (mimo restauraci), na dotaz, za poplatek 5 €/den.
» **Příjezd/odjezd**: kdykoli 13:30 - 23:30 hod. / kdykoli do 10:00 hod.

HOTEL 47 **ALEXANDER***, 53 **OLYMPIA***

Wi-Fi

		polopenze	plná penze
A	25. 05. – 22. 06. 07. 09. – 21. 09.	9370	11960
B	22. 06. – 10. 08. 24. 08. – 31. 08.	10580	13150
C	10. 08. – 24. 08.	13570	16090
D	31. 08. – 07. 09.	9700	12280

Oba rodinné hotely stojí naproti sobě na jedné z větších obchodních tříd (Viale dei Pini), kousek od pláže a uprostřed upravené zahrady. **Hotel ALEXANDER*** ** má nedávno zrenovovaný **bazén** s dětskou částí, hydromasážní vanu a solární terasu se slunečníky a lehátky, které jsou k dispozici klientům obou hotelů. Hotel má recepci s trezorem, výtah, restauraci, bar s terasou, společenskou místnost s TV/SAT, **Wi-Fi** ve společných prostorách, snídaňový sál a soukromé parkoviště. **Hotel OLYMPIA*** ** je ponořen mezi piniemi, hostům je k dispozici recepce s trezorem, výtah, restaurace, bar s terasou, společenská místnost s TV/SAT, **Wi-Fi** ve společných prostorách a parkoviště s omezenou kapacitou. Všechny pokoje jsou moderně vybavené, mají vlastní sociální zařízení, telefon, TV/SAT a balkon. Některé pokoje jsou vybaveny klimatizací a fénem, ve vyšších patrech mají pokoje výhled na moře. Obědy a večeře se podávají v hotelu Olympia. Na vyžádání jsou k dispozici jednolůžkové pokoje, více na azzurro.cz.

» **Vzdálenost od pláže:** 200 m.

Co potěší:
» *sleva 5 % při objednávce do 01.04.*

» **V ceně**: polopenze nebo plná penze (snídaně formou bufetu, oběd a večeře výběr z menu bez nápojů, salátový bar) na osobu a 7 nocí ve dvoulůžkovém pokoji, klimatizace.
» **Povinné poplatky na místě**: pobytová taxa viz str. 106.
» **Slevy 3. a 4. osoba**: 2-3 roky ...50%, 4-9 let ...25%, 10 let a výše ...10%. Dítě do 2 let povinně 300 Kč/den (včetně postýlky a stravy).
» **Zvířata**: malého a středního vzrůstu povolena, na dotaz, za poplatek 7 €/den.
» **Příjezd/odjezd**: sobota 15:00 - 19:00 hod. / sobota do 10:00 hod., na vyžádání kdykoli.

Rosolina Mare

» **rosolinamare.azzurro.cz**

ROSOLINA MARE

více na **azzurro.cz**

30 residence LIGHTHOUSE (Rosolina Mare)

Nedávno postavená residence stojí na hlavní pobřežní ulici v blízkosti pláže a nedaleko od obou center letoviska. Residence disponuje výtahem a vyhrazeným parkovacím místem pro každý apartmán. Všechny apartmány jsou luxusně vybaveny, mají TV, pračku, myčku, mikrovlnnou troubu, klimatizaci a prostornou terasu.

25 vila MARTA (Rosolina Mare)

Velmi pěkná samostatná jednopatrová vila leží v klidné zóně letoviska nedaleko pláže a cca 400 m od centra. Dvoupodlažní apartmán má dvojí sociální zařízení, TV, pračku, klimatizaci, balkony, prostornou oplocenou zahradu s krbem o rozloze 500 m² a venkovní posezení v přízemí. K ubytování patří dvě parkovací místa.

35 vila BIANCA (Rosolina Mare)

Novější luxusní vila se nachází v klidné lokalitě blízko centra a jen pár kroků od pláže. Klienti mají k dispozici oplocenou zahradu, venkovní krb a dvě parkovací místa na soukromém pozemku. Všechny apartmány jsou mezonetové, moderně vybavené, mají TV, pračku, klimatizaci, Wi-Fi a venkovní posezení.

Albarella

» **albarella.azzurro.cz**

	z Mikulova	770	km
	z Dolního Dvořiště	715	km
	z Ružinova	755	km
	Mirano, dálnice A4 Tarvisio - Venezia		
	Rosolina (11,8 km)		

Exkluzivní soukromý ostrov Albarella, ležící cca 70 km jižně od Benátek, je dlouhý 5 km a 1,5 km široký. Leží v Národním parku Delta del Po s jedinou příjezdovou cestou vedoucí přes lagunu, kde je zajištěn vstup pouze na povolení. Jedná se o elegantní a zároveň velmi bezpečné a příjemné místo plné zeleně a přírodních krás ke strávení klidné, i na sport zaměřené dovolené (golf, tenis a další). Naleznete zde přes 150 druhů dřevin na 600 ha zelených ploch a vícero druhů zvířat žijících ve volné přírodě. Snadno tak můžete při prohlídce ostrova potkat třeba daňka, srnku nebo volavku. Pláže se táhnou 3 km podél ostrova. Na ostrově je přístav Marina di Albarella s 500 místy pro lodě a bárky. Vzhledem k zachování klidu na ostrově, je doporučeno pohybovat se na kolech nebo místním vláčkem, autem pouze minimálně a rychlostí 30 km/hod., motorky jsou zakázány a je nutno je zaparkovat na velkém parkovišti před vstupem na samotný ostrov (recepce zajišťuje službu Taxi pro transfer).

charakter pláže

jemný, zlatavý písek, volné i placené pláže, pozvolný vstup do moře, na placené jsou WC a sprchy, pro děti prolézačky, kolotoče a další atrakce.

pobytová taxa

Výše taxy v roce 2019:
- apartmány 10 €/apt./týden;
- hotely 1 €/os./den.
Děti do 12 let zdarma.
Taxa vyžadována v období 01.06. – 30.09.

APARTMÁNY A ŘADOVÉ VILKY **ALBARELLA**

Apartmány a **řadové vilky ALBARELLA** jsou umístěné v klidném a zeleném prostředí ostrova a zároveň nedaleko pláže. Klientům je na ostrově k dispozici golfové hřiště, tenisové kurty a další sportoviště (vše za poplatek), dětská hřiště, centrum s obchody, službami, bary a restauracemi. V rámci klubové karty mají klienti zdarma vstup do bazénů, na večerní představení a animace (centrum Centro Sportivo, Sporting Fiordi) a mohou využívat místní vláček. Apartmány (typy A) jsou umístěné v přízemí nebo prvním patře řadových domků nebo ve vilkách, některé jsou mezonetového typu. Řadové domky (typy S) jsou zpravidla dvoupodlažní. Všechny apartmány disponují vlastním sociálním zařízením (typ S4 a některé A3 a S3 dvojím), TV/SAT, klimatizací, mikrovlnnou troubou (na vyžádání), balkonem, terasou nebo společnou zahradou s venkovním posezením. Parkování je zajištěno v blízkosti ubytování (2. parkovací místo na vyžádání). Typ S4 je navíc vybaven pračkou, myčkou a venkovním krbem.

» **Vzdálenost od pláže:** 200 - 1 000 m.
» **bilo** (40 m²) - ložnice s manželskou postelí, obývací pokoj s rozkládacím dvougaučem a kuchyňským koutem.
» **trilo** (70 m²) - ložnice s manželskou postelí, ložnice se dvěma lůžky, obývací pokoj s rozkládacím dvougaučem a kuchyňským koutem.
» **quadri** (90 m²) - ložnice s manželskou postelí, ložnice se dvěma lůžky, ložnice s jedním lůžkem, obývací pokoj s rozkládacím dvougaučem a kuchyňským koutem.

		A2/S2 bilo 4	A3/S3 trilo 6	S4 quadri 7
A	13. 04. – 08. 06. 07. 09. – 19. 10.	16730	20040	23350
B	08. 06. – 06. 07.	18610	23710	27180
C	06. 07. – 03. 08.	31190	38670	45610
D	03. 08. – 17. 08.	35370	45250	53870
E	17. 08. – 24. 08.	29010	32840	38670
F	24. 08. – 07. 09.	21160	24810	29190

Co potěší: (slevy nelze kombinovat)
» *sleva 20 % při objednávce do 28.12.2018 (mimo období C a D)*
» *sleva 15 % při objednávce do 15.03. (mimo období C a D)*
» *sleva 10 % při objednávce do 30.04.*
» *14=10 v období 24.08. - 07.09.*

» **V ceně**: pronájem apartmánu na 7 nocí, spotřeba vody, plynu a elektřiny, klimatizace, závěrečný úklid, klubová karta, plážový servis (12.05. - 22.06. a 31.08. - 15.09.), ložní prádlo a ručníky (mimo osob na rozkládacím dvougaučí).
» **Povinné poplatky na místě**: pobytová taxa viz str. 114.
» **Vratná kauce**: nevyžaduje se, mládežnické skupiny 50 €/os.
» **K dokoupení**: postýlka (pro dítě do 3 let) 30 €/týden, ložní prádlo 7 €/os., 7 €/dvoulůžko, ručníky 7 €/os., vše na vyžádání při rezervaci, plážový servis cca 95 €/týden.
» **Zvířata**: povolena, na dotaz, za poplatek 50 €/týden.
» **Příjezd/odjezd**: sobota, neděle 17:00 - 20:00 hod. / sobota, neděle do 10:00 hod., v období do 08.06., 22.06. - 06.07. a od 31.08. min. pobyt 3 noci.

VILKY **ALBARELLA**

Wi-Fi

Velmi pěkné, samostatně stojící **vilky ALBARELLA** a **vilky ALBARELLA S BAZÉNEM** poskytují klientům ubytování v soukromí v klidné části ostrova. V rámci klubové karty mají klienti zdarma vstup do bazénů, na večerní představení a animace (centrum Centro Sportivo, Sporting Fiordi) a mohou využívat místní vláček. Klientům je dále k dispozici golfové hřiště, tenisové kurty a další sportoviště (vše za poplatek), dětská hřiště, centrum s obchody, službami a restauračními zařízeními. Vilky jsou jednopodlažní nebo dvoupodlažní se samostatným vchodem, typy V4P a V5P disponují vlastním **bazénem**. Všechny vilky jsou moderně vybavené, mají dvojí sociální zařízení (V3 pouze jedno), TV/SAT, klimatizaci, některé **Wi-Fi** (na vyžádání), pračku, myčku, vlastní zahradu a krytou terasu (některé balkon). Parkování je zajištěno v blízkosti ubytování.

» **Vzdálenost od pláže:** 200 - 1 000 m.
» **trilo** (80 m²) - ložnice s manželskou postelí, ložnice se dvěma lůžky nebo patrovou postelí, obývací pokoj s rozkládacím dvougaučem a kuchyňským koutem.
» **quadri** (100 m²) - ložnice s manželskou postelí, 2 ložnice se dvěma lůžky nebo patrovou postelí, obývací pokoj s rozkládacím dvougaučem a kuchyňským koutem.
» **penta** (120 m²) - 2 ložnice s manželskou postelí, 2 ložnice se dvěma lůžky nebo patrovou postelí, obývací pokoj s rozkládacím dvougaučem a kuchyňským koutem.

		vilky bez bazénu			vilky s bazénem	
		V3 trilo 6	V4 quadri 8	V5 penta 10	V4P quadri 8	V5P penta 10
A	13. 04. – 08. 06. 07. 09. – 19. 10.	24450	31620	39530	40450	46880
B	08. 06. – 06. 07.	27760	35670	45780	55640	64760
C	06. 07. – 03. 08.	48890	59650	73880	79170	92850
D	03. 08. – 17. 08.	57280	67330	82950	88520	103420
E	17. 08. – 24. 08.	41660	53150	67510	62390	72240
F	24. 08. – 07. 09.	31740	40500	51990	58380	67860

Co potěší: (slevy nelze kombinovat)
» *sleva 20 % při objednávce do 28.12. 2018 (mimo období C a D), neplatí pro vilky s bazénem*
» *sleva 15 % při objednávce do 15.03. (mimo období C a D), neplatí pro vilky s bazénem*
» *sleva 10 % při objednávce do 30.04.*
» *14=10 v období 24.08. - 07.09.*

» **V ceně**: pronájem vilky na 7 nocí, spotřeba vody, plynu a elektřiny, klimatizace, závěrečný úklid, klubová karta, plážový servis (12.05. - 22.06. a 31.08. - 15.09.), ložní prádlo a ručníky (mimo osob na rozkládacím dvougaučí).
» **Povinné poplatky na místě**: pobytová taxa viz str. 114.
» **Vratná kauce**: nevyžaduje se, mládežnické skupiny 50 €/os.
» **K dokoupení**: postýlka (pro dítě do 3 let) 30 €/týden, ložní prádlo 7 €/os., 7 €/dvoulůžko, ručníky 7 €/os., vše na vyžádání při rezervaci, plážový servis cca 95 €/týden.
» **Zvířata**: povolena, na dotaz, za poplatek 50 €/pobyt.
» **Příjezd/odjezd**: sobota, neděle 17:00 - 20:00 hod. / sobota, neděle do 10:00 hod., v období do 08.06., 22.06. - 06.07. a od 31.08. min. pobyt 3 noci.

HOTEL **CAPO NORD******

Wi-Fi

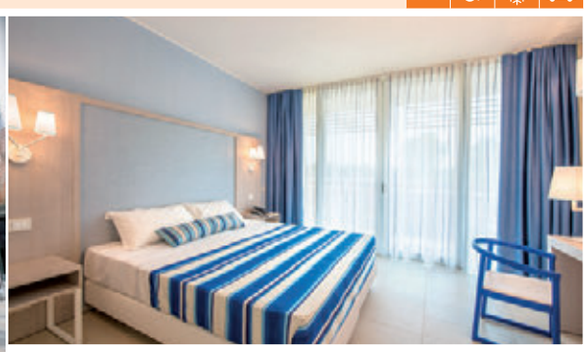

Nedávno nově zrekonstruovaný **hotel CAPO NORD****** (Viale Toni Gardin) leží přímo u pláže v severní části ostrova Albarella. Klientům nabízí recepci, restauraci s panoramatickým výhledem, prostornou zahradu, **Wi-Fi**, půjčovnu kol, využívání bazénu ve sportovním centru vzdáleném cca 500 m, soukromou pláž a velké parkoviště. Všechny elegantně vybavené pokoje mají vlastní sociální zařízení, minibar, telefon, trezor, klimatizaci, TV/SAT a balkon, v přízemí venkovní posezení. Na vyžádání jsou k dispozici pokoje s bezbariérovým přístupem a jednolůžkové pokoje.

» **Vzdálenost od pláže:** 20 m.

		snídaně	polopenze	plná penze
A	30. 03. – 20. 04. 14. 09. – 02. 11.	10630	15160	18100
B	20. 04. – 01. 06. 07. 09. – 14. 09.	12780	17310	20250
C	01. 06. – 06. 07.	14360	18850	21770
D	06. 07. – 03. 08.	16050	20540	23450
E	03. 08. – 17. 08.	20760	25180	28050
F	17. 08. – 07. 09.	18660	23190	26130

» **V ceně**: snídaně, polopenze nebo plná penze (snídaně formou bufetu, oběd a večeře výběr z menu bez nápojů) na osobu a 7 nocí ve dvoulůžkovém pokoji, klimatizace, plážový servis (11.05. - 08.09.).
» **Povinné poplatky na místě**: pobytová taxa viz str. 114.
» **Slevy 3. a 4. osoba**: 3. osoba 5-11 let ...15% (v období A-B), ...20% (C-F), 4. osoba 5-11 let ...10% (A-B), ...15% (C-F); 12 let a výše ...20% (A-B), ...30% (C-F). Dítě do 5 let zdarma.
» **Příplatky**: postýlka 15 €/den (zdarma v období A), pokoj s výhledem na moře +10%, vše na vyžádání při rezervaci.
» **Zvířata**: malého a středního vzrůstu povolena, na dotaz, za poplatek 15 €/den.
» **Příjezd/odjezd**: kdykoli 14:00 - 20:00 hod. / kdykoli do 10:00, min. pobyt 3 noci (v období E), min. pobyt 2 noci (F).

Albarella

» **albarella.azzurro.cz**

ALBARELLA

více na **azzurro.cz**

LEGENDA K MAPĚ na str. 114:

1 TURISTICKÉ CENTRUM - informace, lékárna, prádelna, dětské hřiště, půjčovna raftů, Yacht klub, restaurace
2 RECEPCE
3 GALERIE I RUSTICI
4 CENTRUM LUKOSTŘELBY
5 TENISOVÉ CENTRUM - tenisové kurty, restaurace
6 GOLF HOTEL
7 KOSTEL S. NICOLAO
8 MINI ZOO
9 SPORTOVNÍ CENTRUM - bazény, pláž, minigolf, fotbalové hřiště, hřiště na volejbal a basketbal, tenisové kurty, půjčovna šlapadel, škola surfingu, animace, diskotéka, dětský klub, restaurace, zdravotník
10 OBCHODNÍ CENTRUM
11 HOTEL CAPO NORD - bazén, pláž, tenisový kurt, dětské hřiště, restaurace
12 TOBOGÁN DO MOŘE
13 NÁMĚSTÍ MERCATO
14 SPORTOVNÍ CENTRUM FIORDI - bazén, škola plavání, ping-pong, tenisové kurty, letní kino, divadlo, bar
15 NÁMĚSTÍ FONTANA - lékař
16 RESTAURACE PALANCANA
17 CENTRUM SLUŽEB
18 DIAMANTOVÝ FJORD
19 MARE VOSTRUM
20 DISKOTÉKA VIP KLUB
21 RESTAURACE CASONETTO DI VALLE
22 JEZDECKÉ CENTRUM
23 PIVNICE IL RUSTICO
24 RYBÍ TRH
25 VILLA CA´ TIEPOLO - kongresový sál, hudební sál, výstavy
26 SPRÁVA PLÁŽÍ
27 OPRAVNA KOL

» **GOLF hotel**** (Albarella)**

Elegantní a velmi pěkný hotel leží přímo u golfového hřiště. Svým klientům nabízí recepci, restauraci s výhledem na golfové hřiště a moře, velkou prostornou zahradu, půjčovnu kol, animace, soukromou pláž a parkoviště. Všech 21 pokojů je nově zrekonstruováno, nabízí vlastní sociální zařízení, některé s hydromasážní vanou, minibar, trezor, klimatizaci, TV/SAT se zapojeným internetem, většina disponuje balkonem.

Více informací najdete na **albarella.azzurro.cz**

EMILIA ROMAGNA

- region, který je stále dobře dostupný z ČR, nabízí spoustu klidnějších i rušnějších letovisek s krásnými písčitými plážemi
- za návštěvu stojí historická města ve vnitrozemí jako je Bologna, Ravenna, Ferrara, Marzabotto nebo San Marino
- od Lido Adriano po Cattolica jsou v blízkosti ubytovacích kapacit zábavní parky jako Mirabilandia, Fiabilandia, Italia in Miniatura, letecké muzeum Parco dell´Aviazione nebo expozice Ferrarri v Maranello

NABÍDKA LETOVISEK REGIONU **EMILIA ROMAGNA**

Lido di Volano
Apartmány a vilky Lido di Volano 117

Lido delle Nazioni
Villaggio Spiaggia Romea 117

Lido di Pomposa
Camping Vigna sul Mar 118

Lido degli Estensi
Residence Doria 118

Lido di Spina
Residence Miami 119
Residence Athena 119
Residence Swimming 119
Residence Plaja Blanca 119
Apartmány a vilky Lido di Spina 119
Villaggio Marina 120
Camping Mare e Pineta 120

Lido Adriano
Residence Belvedere 121
Residence Giotto 121
Residence Teresa 121
Long Beach Village 122
Residence Solaria 122

Cesenatico
Hotel Rondinella*** 123
Hotel Santa Martina*** 123
Hotel Admiral*** 123
Hotel David*** 124
Hotel Sayonara*** 124

Gatteo a Mare
Hotel Milano*** 124

Rimini Viserbella
Residence Beach Paradise 125

Rimini Viserba
Residence Carioca 125
Residence Algarve 126

Rimini Torre Pedrera
Hotel Essen*** 126

Rimini Marina Centro
Hotel Vannucci*** 127
Hotel Radar*** 127
Hotel Bel Mare*** 127

Riccione
Hotel Gran San Bernardo*** 128

Cattolica
Residence Club House 128
Hotel International*** 129
Hotel London*** 129
Hotel Cormoran**** 129

APARTMÁNY A VILKY **LIDO DI VOLANO**

ubytování příklad

Apartmány a vilky LIDO DI VOLANO jsou maximálně pětipatrové domy se společnou zahradou umístěné v různých částech letoviska. Všechny apartmány jsou jednoduše, ale funkčně vybavené dle vkusu jejich majitelů, mají vlastní sociální zařízení, TV, klimatizaci (na vyžádání, pouze u některých typů trilo, za poplatek) a balkon nebo venkovní posezení. Místo je vhodné ke strávení klidné rodinné dovolené a pro ty, kteří nevyhledávají rušný noční život ani obchodní třídy. Wi-Fi je k dispozici na některých plážích.

» **Vzdálenost od pláže:** 250 - 800 m.
» **bilo** - ložnice se dvěma lůžky nebo manželskou postelí, obývací pokoj s rozkládacím dvougaučem a kuchyňským koutem.
» **trilo** - ložnice se dvěma lůžky nebo manželskou postelí, případně s dalším lůžkem, ložnice se dvěma lůžky nebo patrovou postelí, obývací pokoj případně s gaučem a kuchyňským koutem.

		apartmány		vilky	
		bilo 4	trilo 5	bilo 4	trilo 5/6
A	27. 04. – 01. 06.	4920	3940	3940	4920
B	01. 06. – 15. 06.	6520	5860	6520	5860
C	15. 06. – 29. 06.	4560	5860	6840	8140
D	29. 06. – 27. 07.	5210	6520	9770	11400
E	27. 07. – 03. 08.	4890	5860	6520	9770
F	03. 08. – 17. 08.	14430	16030	16030	19240
G	17. 08. – 24. 08.	14430	8020	16030	11540
H	24. 08. – 31. 08.	5860	5860	7170	7820
I	31. 08. – 28. 09.	3940	4920	4920	5580

» **V ceně**: pronájem apartmánu/vilky na 7 nocí, spotřeba vody, plynu a elektřiny.
» **Povinné poplatky na místě**: závěrečný úklid 40 €, pokud klienti neuklidí sami, pobytová taxa viz str. 117.
» **Vratná kauce**: 50 €.
» **K dokoupení**: přistýlka nebo postýlka 20 €/týden, ložní prádlo 10 €/os., klimatizace 30 €/týden.
» **Zvířata**: na dotaz.
» **Příjezd/odjezd**: sobota 16.00 - 20.00 hod. / sobota do 10.00 hod.

VILLAGGIO **SPIAGGIA ROMEA**

Wi-Fi

Villaggio SPIAGGIA ROMEA (Viale Oasi) se nachází u delty řeky Pád, která je zapsána mezi památky Unesco. Nabízí tak pobyt vhodný pro všechny milovníky přírody, který spojuje odpočinek s aktivní dovolenou pro všechny věkové kategorie. Zajímavostí je vstřícnost villaggia ke čtyřnohým mazlíčkům, pro které je vyhrazena část pláže u jezera a v Bau Bau Gym. Villaggio leží u soukromého jezera a jeho součástí je **bazén** pro dospělé a **2 dětské bazény** se skluzavkou, slunečníky a lehátky. Klientům je k dispozici recepce, **Wi-Fi** (mimo pláž a jezero), restaurace, pizzerie, bar, obchod, dětské hřiště, společenská místnost s TV, diskotéka a parkoviště. Za poplatek je půjčovna kol, jízda na koni, prádelna a wellness. Ke sportovnímu vyžití slouží (některé u jezera) posilovna, tenisové kurty, fotbalové, volejbalové a basketbalové hřiště, petanque, stolní tenis, lukostřelba, aerobik, kanoe, minigolf, šlapadla a windsurf. V průběhu letní sezóny jsou pořádány animační programy, sportovní kolektivní kurzy a zábavné programy v rámci miniklubu (od 4 let). Apartmány jsou umístěny ve vilkách se samostatným vchodem, mají vlastní sociální zařízení, fén (na vyžádání), klimatizaci, **Wi-Fi**, trezor, TV, telefon a terasu. Typy bilo jsou vždy v přízemí a trilo v patře. Možnost dokoupení polopenze nebo plné penze (platba na místě).

» **Vzdálenost od pláže:** cca 200 m moře, 30 m jezero.
» **bilo** - ložnice s manželskou postelí, obývací pokoj s dvougaučem a kuchyňským koutem.
» **trilo** - ložnice s manželskou postelí, ložnice se dvěma lůžky, obývací pokoj s rozkládacím dvougaučem a kuchyňským koutem.

		bilo 4	trilo 6
A	06. 04. – 18. 05. 21. 09. – 28. 09.	15580	23360
B	18. 05. – 25. 05.	19810	28060
C	25. 05. – 08. 06.	20520	28840
D	08. 06. – 15. 06.	22800	32710
E	15. 06. – 22. 06. 07. 09. – 14. 09.	23180	33360
F	22. 06. – 29. 06.	29340	40440
G	29. 06. – 20. 07.	30370	41620
H	20. 07. – 27. 07.	33220	45340
I	27. 07. – 03. 08.	33700	45960
J	03. 08. – 10. 08.	37250	49530
K	10. 08. – 17. 08.	39780	52340
L	17. 08. – 24. 08.	38160	50490
M	24. 08. – 31. 08.	31440	42830
N	31. 08. – 07. 09.	24210	34540
O	14. 09. – 21. 09.	16670	24790

Co potěší: (slevy nelze kombinovat)
» *sleva 10% při objednávce do 31.01., min. pobyt 7 nocí (mimo období K)*
» *sleva 5% při objednávce od 01.02. - 28.02., min. pobyt 7 nocí (mimo období K)*
» *14=12 a 7=6 v období 01.04. - 09.06. a 15.09. - 29.09. při objednávce do 30.04.*

» **V ceně**: pronájem apartmánu na 7 nocí, spotřeba vody, plynu a elektřiny, závěrečný úklid (kuchyňský kout uklízí klienti sami, jinak za poplatek 30 €, min. pobyt 7 nocí, jinak 50 €), ložní prádlo, ručníky, utěrky, plážový servis (u moře i u jezera), klimatizace.
» **Povinné poplatky na místě**: pobytová taxa viz str. 117.
» **Vratná kauce**: 100 €.
» **K dokoupení**: postýlka 10 €/den (min. pobyt 7 nocí, jinak 25 €/den), ložní prádlo nebo ručníky 5 €/os., půjčení kola 15 €/den, 5 €/hod., jízda na koni 22 €/hod., polopenze nebo plná penze (info o ceně na azzurro.cz).
» **Zvířata**: povolena, max. 2 na apartmán, za poplatek 10 - 15 €/den (dle období).
» **Příjezd/odjezd**: sobota, neděle 17:00 - 20:00 hod. / sobota, neděle do 10:00 hod., kdykoli v období do 09.06. a od 15.09. min. pobyt 3 noci.

Lido di Volano

» **lidodivolano.azzurro.cz**

	z Mikulova	760	km
	z Dolního Dvořiště	705	km
	z Ružinova	745	km
	Ferrara Sud, dálnice A13 Padova - Bologna		
	Codigoro (15 km)		

Lido di Volano se rozkládá na podlouhlém písčitém výběžku mezi mořem a jedním z nesčetných jezer v této oblasti. Je ponořené do zeleně, mezi zástavbou a pláží se rozprostírá krásný borovicový háj. Toto letovisko nenabízí příliš mnoho možností pro večerní život, stejně tak i co se týká nákupů, ale kdo dává přednost klidné dovolené, měl by tuto oblast určitě navštívit.

charakter pláže
písčitá, prostorná volná i placená, pozvolný vstup do moře.

pobytová taxa
Výše taxy v roce 2019: 0,35 €/os./noc (od 11 let, max. na 14 nocí)

LIDO DI VOLANO

Lido delle Nazioni

» **lidodellenazioni.azzurro.cz**

	z Mikulova	770	km
	z Dolního Dvořiště	717	km
	z Ružinova	758	km
	Ferrara Sud, dálnice A13 Padova - Bologna		
	Codigoro (15 km)		

Lido delle Nazioni je nevelké, ale přitom velmi dobře vybavené letovisko ponořené v pásech pinií, které jej ze všech stran obklopují a pronikají i mezi vilkové komplexy až téměř ke klidnému a příjemnému obchodnímu centru. Letovisko je vhodné především pro klidnou rodinnou dovolenou, pláže jsou zde čisté, dobře vybavené, před velkými vlnami chráněné kamennými vlnolamy v moři. Nabízí se zde řada příležitostí pro sport i zábavu.

charakter pláže
písčitá, volná i placená, pozvolný vstup do moře, po celém pobřeží jsou vlnolamy.

pobytová taxa
Pro rok 2019 zatím není stanovena.
V roce 2018 nebyla vyhlášena.

LIDO DELLE NAZIONI

Lido di Pomposa

» **lidodipomposa.azzurro.cz**

	z Mikulova	773	km
	z Dolního Dvořiště	720	km
	z Ružinova	761	km
	Ferrara Sud, dálnice A13 Ferrara - Porto Garibaldi		
	Codigoro (21 km)		

Lido di Pomposa je přímořské letovisko v provincii Ferrara. Zdejší pláž se rozprostírá podél oblasti Commacchia a je dlouhá 23 km. Nachází se zde chráněný park Delta del Po. Tento přírodní park pokrývá plochu více než 52.000 ha a je možné jej poznat pěšky nebo na kole. Letovisko je vhodné spíše pro rodinnou dovolenou, ale najde se zde i řada sportovního vyžití a zábavy. Dalším velkým kladem této oblasti je její strategická poloha z hlediska uměleckého a kulturního. V blízkosti je Ravenna, Ferrara, San Marino, Benátky a Florencie.

charakter pláže

písčitá, volná i placená, pozvolný vstup do moře, po celém pobřeží jsou vlnolamy.

pobytová taxa

Pro rok 2019 zatím není stanovena.
V roce 2018 nebyla vyhlášena.

LIDO DI POMPOSA

CAMPING **VIGNA SUL MAR**

Wi-Fi

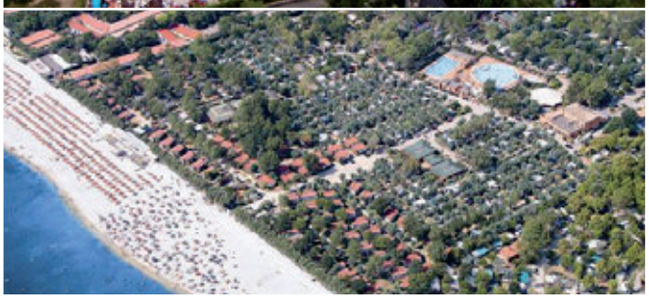

		Standard 4	Premium 4
A	20. 04. – 25. 05. 07. 09. – 14. 09.	8270	10110
B	25. 05. – 01. 06.	9190	11030
C	01. 06. – 08. 06.	11030	14710
D	08. 06. – 15. 06. 31. 08. – 07. 09.	12770	18240
E	15. 06. – 22. 06.	14590	19150
F	22. 06. – 29. 06.	16420	22800
G	29. 06. – 06. 07.	21890	26450
H	06. 07. – 13. 07.	22800	30100
I	13. 07. – 20. 07.	24630	31920
J	20. 07. – 27. 07.	24630	32840
K	27. 07. – 03. 08.	24630	34660
L	03. 08. – 10. 08.	27830	34110
M	10. 08. – 17. 08.	26930	32320
N	17. 08. – 24. 08.	22800	29190
O	24. 08. – 31. 08.	18240	21890

Co potěší: (slevy 7=5, 7=6 a 14=10 platí i pro 5., 6. a 7. osobu)
» *sleva 650 Kč mobilhome/týden při objednávce do 28.02.*
» *4=3 a 7=4 v období 11.05. - 25.05.*
» *7=5 v období 18.04. - 11.05., 25.05. - 08.06. a 07.09. - 15.09.*
» *7=6 v období 08.06. - 06.07. a 31.08. - 07.09.*
» *14=10 v období 18.04. - 11.05., 25.05. - 06.07. a 31.08. - 15.09.*

Rozlehlý **camping VIGNA SUL MAR** (Via Capanno Garibaldi) je obklopen krásným borovicovým parkem Delta del Po. Svým klientům nabízí klidné místo k odpočinku, zároveň je i místem plným zábavy a bohatého sportovního vyžití. V areálu je k dispozici recepce, restaurace s pizzerií, **2 bazény** (v provozu cca 19.05. - 16.09.), jeden s hydromasážní částí, **dětský bazén**, solární terasa se slunečníky a lehátky (za poplatek), bar u bazénu a na pláži, dětský koutek a hřiště, prádelna (na žetony), **Wi-Fi** a trezor (za poplatek). Ke sportovnímu vyžití je k dispozici hřiště na malou kopanou, plážový volejbal, stolní tenis, animace (19.05. - 09.09.), tenisové kurty a půjčovna kol (za poplatek). Mobilhomy jsou moderně vybavené, prostorné a světlé, oba typy mají vlastní sociální zařízení, klimatizaci, barbecue, venkovní posezení a parkovací místo u mobilhomu.

» **Vzdálenost od pláže:** 500 - 600 m.
» **Standard** (25 m²) - ložnice s manželskou postelí, malá ložnice se dvěma lůžky a menším vyvýšeným lůžkem (je povoleno pouze dítě, max. 150 cm, 60 kg), obývací pokoj s gaučem a kuchyňským koutem, 5. a 6. osoba za poplatek.
» **Premium** (29 m²) - ložnice s manželskou postelí, 2 ložnice se dvěma lůžky, obývací pokoj s gaučem a kuchyňským koutem, 5., 6. a 7. osoba za poplatek.

» **V ceně**: pronájem mobilhomu na 7 nocí, spotřeba vody, plynu a elektřiny, klimatizace.
» **Povinné poplatky na místě**: závěrečný úklid 40 € (Standard), 50 € (Premium), pokud klienti neuklidí sami, pobytová taxa viz str. 118.
» **Vratná kauce**: 100 €.
» **K dokoupení**: 5., 6. a 7. osoba 140 Kč/os./den, ložní prádlo 15 €/os., 20 €/dvoulůžko, postýlka nebo dětská židlička 2 €/den (vše na vyžádání při rezervaci).
» **Zvířata**: malého vzrůstu (max. jedno zvíře do 15 kg) povolena, na dotaz, za poplatek 150 Kč/den + 600 Kč/pobyt za extra úklid (pouze Standard).
» **Příjezd/odjezd**: sobota 16:00 - 20:00 hod. /sobota do 10:00 hod., kdykoli v období 08.06. - 29.06., min. pobyt 7 nocí, v období A-C min. pobyt 3 noci.

Lido degli Estensi

» **lidodegliestensi.azzurro.cz**

	z Mikulova	780	km
	z Dolního Dvořiště	725	km
	z Ružinova	765	km
	Ferrara Sud, dálnice A13 Padova - Bologna		
	Codigoro (27 km)		

Letovisko Lido degli Estensi těsně sousedí s vedlejším letoviskem Lido di Spina, jejich hranici tvoří jeden z nesčetných kanálů, Logonovo, obě jsou součástí tzv. Lido di Comacchio. Letovisko nabízí především 5 km dlouhou obchodní třídu a moderní přístav Marina Estensi pro menší turistické lodě. V Estensi naleznete také půvabné pláže s jemným zlatavým pískem. Pláže jsou zde široké s mírným vstupem do moře, což ocení zejména rodiny s dětmi.

charakter pláže

písčitá, volná i placená, pozvolný vstup do moře, po celém pobřeží jsou vlnolamy.

pobytová taxa

Výše taxy v roce 2019: 0,30 - 0,80 €/os./noc (od 12 let, handicapovaní taxu neplatí).

RESIDENCE **DORIA**

Wi-Fi

		bilo 4	trilo 6
A	18. 05. – 01. 06. 07. 09. – 21. 09.	8500	10800
B	01. 06. – 22. 06. 31. 08. – 07. 09.	10490	13230
C	22. 06. – 06. 07.	13000	15960
D	06. 07. – 03. 08. 24. 08. – 31. 08.	14820	18240
E	03. 08. – 10. 08. 17. 08. – 24. 08.	19080	21770
F	10. 08. – 17. 08.	21320	25140
G	21. 09. – 28. 09.	7810	9880

Co potěší:
» *14=13 v období 22.06. - 24.08.*

Třípatrová **residence DORIA** (Viale Ariosto) má skvělou pozici blízko pláže a nedaleko centra Lido degli Estensi. Residence se nachází na klidném místě, cca 400 m od obchodů a restaurací. Je vhodná pro strávení příjemné rodinné dovolené. Součástí residence je zahrada s barbecue. Všechny apartmány jsou moderně vybavené s vlastním sociálním zařízením, TV, **Wi-Fi**, trezorem, mikrovlnnou troubou a balkonem (některé s výhledem na moře) nebo předzahrádkou s venkovním posezením. Některé apartmány typu trilo mají navíc pračku. Parkování je možné v blízkosti residence nebo v jejím okolí (Viale Tasso).

» **Vzdálenost od pláže:** 150 m.
» **bilo** (30 m²) - ložnice s manželskou postelí, obývací pokoj s rozkládacím dvougaučem a kuchyňským koutem.
» **trilo** (40 m²) - ložnice s manželskou postelí, menší ložnice s patrovou postelí, obývací pokoj s rozkládacím dvougaučem a kuchyňským koutem.

» **V ceně**: pronájem apartmánu na 7 nocí, spotřeba vody, plynu a elektřiny.
» **Povinné poplatky na místě**: závěrečný úklid 50 €, pobytová taxa viz str. 118.
» **Vratná kauce**: 100 €.
» **K dokoupení**: plážový servis cca 65 €/týden.
» **Zvířata**: malého vzrůstu povolena, za poplatek 35 €/týden.
» **Příjezd/odjezd**: sobota 16:00 - 20:00 hod. / sobota do 09:00 hod., kdykoli v období do 20.07. a od 31.08. min. pobyt 4 noci.

RESIDENCE **MIAMI, ATHENA, SWIMMING, PLAJA BIANCA**

Miami

Plaja Blanca

Swimming

Residence MIAMI (Via Caravagio) je menší komplex třípatrových budov s **bazénem**. Leží na klidném místě, obklopeném zelení, cca 100 m od obchodů a restaurací. Apartmány mají vlastní sociální zařízení, klimatizaci (u většiny), balkon, terasu nebo předzahrádku. Parkování je možné na veřejném parkovišti naproti residence. **Residenci ATHENA** (Via Raffaello Sanzio) tvoří několik třípatrových budov nedaleko centra, v jejichž areálu je **bazén** a parkovací místa. Apartmány mají vlastní sociální zařízení, klimatizaci, balkon, terasu nebo předzahrádku. **Residence SWIMMING a PLAJA BIANCA** (Via Raffaello Sanzio) je tvořena jednopatrovými řadovými vilkami rozmístěnými kolem **bazénu**. Ke každé vilce náleží parkovací místo. Apartmány mají vlastní sociální zařízení, balkon, terasu nebo předzahrádku.

- **Vzdálenost od pláže:** 500 m Miami, 700 - 800 m Athena, Swimming a Plaja Bianca.
- **bilo** - ložnice s manželskou postelí, obývací pokoj s rozkládacím dvougaučem a kuchyňkou.
- **trilo** - ložnice s manželskou postelí, ložnice se dvěma lůžky nebo patrovou postelí, obývací pokoj s rozkládacím dvougaučem a kuchyňkou.

		MIAMI ATHENA	SWIMMING PLAJA BLANCA
		A bilo 4	trilo 5/6
A	20. 04. – 08. 06.	6860	10110
B	08. 06. – 22. 06.	9770	13030
C	22. 06. – 06. 07. 27. 07. – 03. 08.	11400	14660
D	06. 07. – 27. 07.	14660	18890
E	03. 08. – 17. 08.	18920	25330
F	17. 08. – 24. 08.	14980	21170
G	24. 08. – 31. 08.	9450	13030
H	31. 08. – 12. 10.	7190	10770

Co potěší: (slevy nelze kombinovat)
- *sleva 4% při objednávce do 28.02.*
- *sleva 10% při objednávce 2 týdnů v období 15.06. - 03.08. a s nástupem 17.08.*
- *sleva 20% při objednávce 2 týdnů s nástupem 24.08. a 31.08.*
- *sleva 30% při objednávce 2 týdnů s nástupem 20.04., 27.04., 04.05., 11.05., 18.05., 25.05., 01.06., 08.06., 07.09. a 14.09.*

- **V ceně**: pronájem apartmánu na 7 nocí, spotřeba vody, plynu a elektřiny.
- **Povinné poplatky na místě**: závěrečný úklid 45 €, pokud klienti neuklidí sami, pobytová taxa viz str. 119.
- **Vratná kauce**: 50 €.
- **K dokoupení**: postýlka nebo přistýlka 15 €/týden, ložní prádlo 9 €/os., ručníky 3 €/os., vše na vyžádání při rezervaci.
- **Zvířata**: malého vzrůstu povolena, na dotaz, za poplatek 15 €/týden.
- **Příjezd/odjezd**: sobota 16:00 - 19:30 hod. / sobota do 09:30 hod.

APARTMÁNY A VILKY **LIDO DI SPINA**

Jednoduše a prakticky vybavené **apartmány** v residencích a **vilkách** jsou rozmístěny po celém letovisku Lido di Spina (na vyžádání i v Lido degli Estensi) a všechny nedaleko centra. Apartmány mají vlastní sociální zařízení, některé TV, pračku a klimatizaci (nelze garantovat), balkon nebo předzahrádku. Parkovat je možné na parkovišti uvnitř areálu nebo na ulici.

- **Vzdálenost od pláže:** 300 - 500 m apartmány, 500 - 800 m vilky.
- **mono** - obývací pokoj s manželskou postelí, dalším lůžkem a kuchyňským koutem.
- **bilo** - ložnice s manželskou postelí, obývací pokoj s rozkládacím dvougaučem a kuchyňským koutem.
- **trilo** - ložnice s manželskou postelí, ložnice se dvěma lůžky nebo patrovou postelí, obývací pokoj s rozkládacím dvougaučem a kuchyňským koutem.

		apartmány				vilky		
		mono 2/3	bilo 4	trilo 5	trilo 6	bilo 4	trilo 5	trilo 6
A	20. 04. – 08. 06.	4560	4890	5420	5750	6210	6860	7190
B	08. 06. – 22. 06.	7170	7820	8140	8470	8470	9120	9770
C	22. 06. – 06. 07. 27. 07. – 03. 08.	7980	8960	10100	10420	10750	11080	11400
D	06. 07. – 27. 07.	11400	12050	13030	13360	14820	14980	15470
E	03. 08. – 17. 08.	14750	16670	18120	18440	19880	20840	20840
F	17. 08. – 24. 08.	9450	11730	12380	13030	13360	14660	15640
G	24. 08. – 31. 08.	6350	6840	7660	8140	8960	9450	9450
H	31. 08. – 12. 10.	5220	5550	6070	6400	6860	7190	7190

Co potěší: (slevy nelze kombinovat)
- *sleva 4% při objednávce do 28.02.*
- *sleva 10% při objednávce 2 týdnů v období 15.06. - 03.08. a s nástupem 17.08.*
- *sleva 20% při objednávce 2 týdnů s nástupem 24.08. a 31.08.*
- *sleva 30% při objednávce 2 týdnů s nástupem 20.04., 27.04., 04.05., 11.05., 18.05., 25.05., 01.06., 08.06., 07.09. a 14.09.*

- **V ceně**: pronájem apartmánu na 7 nocí, spotřeba vody, plynu a elektřiny.
- **Povinné poplatky na místě**: závěrečný úklid 45 €, pokud klienti neuklidí sami, pobytová taxa viz str. 119.
- **Vratná kauce**: 50 €.
- **K dokoupení**: přistýlka nebo postýlka 15 €/týden, ložní prádlo 9 €/os., ručníky 3 €/os., vše na vyžádání při rezervaci.
- **Zvířata**: malého vzrůstu povolena, na dotaz, za poplatek 15 €/týden.
- **Příjezd/odjezd**: sobota 16.00 - 19.30 hod. / sobota do 09.30 hod.

Lido di Spina

» **lidodispina.azzurro.cz**

	z Mikulova	780	km
	z Dolního Dvořiště	725	km
	z Ružinova	765	km
	Ferrara Sud, dálnice A13 Padova - Bologna		
	Codigoro (27 km)		

Lido di Spina má dlouhé písčité pláže a společně s Lido degli Estensi tvoří střední část riviéry pod Benátkami patřící do kraje Emilia-Romagna. Nachází se cca 70 km pod Benátkami ve směru na Ravennu. Lido di Spina uzavírá 23 km dlouhé pobřeží Comacchio. Klientům nabízí poklidnou, ale i zábavnou dovolenou. Místo je proslulé nalezištěm starého města Etrusků, podle nichž dostalo své pojmenování. Pro milovníky umění je zde muzeum Remo Brindisi s druhou, po Benátkách nejvýznamnější italskou sbírkou moderního umění. Při večerních procházkách lze obdivovat moderní obchodní třídu. Nejnavštěvovanější ulice během letní sezóny zejména ve večerních a nočních hodinách je Carducci. Typická kuchyně kraje Emilia Romagna více než svými tradičními jídly a gastronomickou vytříbeností konkuruje místními rybími specialitami, kterým vévodí zejména úhoř.

charakter pláže

písčitá, volná i placená, pozvolný vstup do moře, po celém pobřeží jsou vlnolamy.

pobytová taxa

Výše taxy v roce 2019: 0,30 - 0,80 €/os./noc (od 12 let, handicapovaní taxu neplatí)

LIDO DI SPINA

více na **azzurro.cz**

» **residence SIRENA (Lido degli Estensi)**

Residence má velmi výhodnou pozici, je blízko pláže i od hlavní pěší zóny. Třípatrová, nově vybavená residence disponuje výtahem a celkem 16 apartmány. Moderně vybavené apartmány mají samostatný vchod s bezpečnostními dveřmi, vlastní sociální zařízení, klimatizaci, Wi-Fi, TV, pračku, mikrovlnnou troubu, v přízemí jsou bez venkovního posezení, v patře s terasou. Pro každý apartmán je vyhrazeno jedno parkovací místo.

Více informací najdete na **lidodegliestensi.azzurro.cz**

Lido di Spina

» **lidodispina.azzurro.cz**

LIDO DI SPINA

více na **azzurro.cz**

» **residence DORIA II (Porto Garibaldi)**

Třípatrová residence má skvělou polohu, stojí na klidném místě blízko pláže, v bezprostředním okolí se nachází dětské hřiště, restaurace, pizzerie a parkoviště, ve vzdálenosti cca 300 m jsou obchody. Tenisové kurty a bazén jsou vzdáleny cca 800 m, diskotéka 500 m, nedaleko je půjčovna kol a prádelna na žetony. Součástí residence je zahrada s barbecue.

Více informací najdete na
portogaribaldi.azzurro.cz

» **villaggio TEODORICO (Punta Marina)**

Villaggio se nachází na klidném místě, nedaleko od pláže, kterou lemuje hustý borovicový háj. Součástí komplexu je recepce, bazén pro dospělé, dětský bazén a dětské hřiště. Ubytování je v moderních mezonetových vilkách s oplocenou zahrádkou.

Více informací najdete na
puntamarina.azzurro.cz

» **residence AMANDA (Lido Adriano)**

Třípatrová residence disponuje 11 vkusně vybavenými apartmány vhodnými pro dovolenou rodin s dětmi. Od pláže je vzdálena cca 100 metrů, v blízkosti jsou obchody, centrum města s dalšími službami je vzdáleno 350 m.

Více informací najdete na
lidoadriano.azzurro.cz

VILLAGGIO **MARINA**, CAMPING **MARE E PINETA**

Wi-Fi

apartmány příklad

vilka příklad

vilka příklad

Chalet

mobilhome příklad

MARINA		Marina bilo 4	Tamerici bilo 4	vilka I. trilo 5/6	vilka II. quadri 5/6	vilka III. quadri 5/6
A	20. 04. – 25. 05. 14. 09. – 21. 09.	8830	9380	11400	11770	13050
B	25. 05. – 08. 06.	13790	14710	19120	19490	20220
C	08. 06. – 13. 07.	18610	19520	25720	27000	28820
D	13. 07. – 03. 08.	21890	23350	31380	33380	35030
E	03. 08. – 17. 08.	25140	26930	33040	35190	37710
F	17. 08. – 24. 08.	22820	24370	31850	33900	35800
G	24. 08. – 31. 08.	19550	20610	27340	28820	30590
H	31. 08. – 07. 09.	15170	16080	21010	21640	22680
I	07. 09. – 14. 09.	10250	10900	13610	13980	15100

» **V ceně**: pronájem apartmánu/vilky na 7 nocí, spotřeba vody, plynu a elektřiny, ložní prádlo, plážový servis, klimatizace.
» **Povinné poplatky na místě**: závěrečný úklid 50 € (bilo), 60 € (vilka), pobytová taxa viz str. 119.
» **Vratná kauce**: 100 €.
» **K dokoupení**: ložní prádlo 5 €/os., Wi-Fi 1 €/1 hod.
» **Zvířata**: malého vzrůstu povolena (mimo pláž), za poplatek 2,60 - 5,50 €/den (dle období).
» **Příjezd/odjezd**: sobota 16:00 - 23:00 hod. / sobota do 10:00 hod.

Villaggio MARINA a **camping MARE E PINETA** (Via delle Acacie) tvoří společně rozlehlé villaggio přímo u privátní pláže. Klientům jsou k dispozici **bazén** pro dospělé, dále nově vybudovaný vodní park s **bazény** a atrakcemi pro děti (v prodozu cca 15.05. - 15.09), restaurace, pizzerie, bar, supermarket, prádelna a parkoviště. Komplex nabízí bohaté sportovní vyžití i zábavné animace (cca 23.05. - 08.09.). K dispozici a za poplatek je lékařská služba, **Wi-Fi**, půjčovna kol, fitness centrum se saunou a spinning. Na pláži lze využít hřiště na plážový volejbal, kurzy windsurfingu, kanoe, lukostřelbu a v bazénu kurzy plavání pro děti i dospělé. Některé přízemní vilky mají dvojí sociální zařízení, klimatizaci, TV/SAT a předzahrádku s venkovním posezením. Apartmány (typ B) jsou ve dvoupatrové budově u pláže, některé s výhledem na moře, mají vlastní sociální zařízení, klimatizaci, TV/SAT, terasu nebo zahrádku s barbecue. Mobilhomy jsou pěkně a funkčně vybavené, mají vlastní sociální zařízení, klimatizaci a kryté venkovní posezení. Pro každý mobilhome je vyhrazeno jedno parkovací místo.

» **Vzdálenost od pláže:** 50 m apartmány, 50 - 100 m vilky I. a II., 300 m vilky III., 500 m mobilhomy.
» **bilo** - ložnice s manželskou nebo patrovou postelí, obývací pokoj s rozkládacím dvougaučem a kuchyňkou.
» **trilo** - ložnice s manželskou postelí, ložnice se dvěma lůžky, obývací pokoj s rozkládacím dvougaučem a kuchyňka.
» **quadri** - ložnice s manželskou postelí, 2 ložnice se dvěma lůžky, obývací pokoj a kuchyňka. U typu III. je prostorný kuchyňský kout.
» **mobilhome** - ložnice s manželskou postelí, ložnice se dvěma lůžky, obývací pokoj s gaučem a kuchyňským koutem. U typu Rosa 3 ložnice.

MARE E PINETA		Giglio trilo 4	Chalet trilo 4	Mimosa trilo 4+1	Space trilo 4	Ametista trilo 4	Rosa quadri 6
A	20. 04. – 25. 05. 14. 09. – 21. 09.	7910	8090	8270	9010	8830	9560
B	25. 05. – 08. 06.	11400	12320	12690	13970	13790	14890
C	08. 06. – 13. 07.	14410	15870	18060	19880	19340	20430
D	13. 07. – 03. 08.	20980	21530	22440	24080	23350	25360
E	03. 08. – 17. 08.	22440	24780	26930	30520	28550	31420
F	17. 08. – 24. 08.	21400	22460	23720	25920	24840	27090
G	24. 08. – 31. 08.	16290	17490	19310	21080	20490	21840
H	31. 08. – 07. 09.	12260	13330	14220	15660	15380	16470
I	07. 09. – 14. 09.	8910	9300	9530	10430	10250	11080

» **V ceně**: pronájem mobilhomu na 7 nocí, spotřeba vody, plynu a elektřiny, závěrečný úklid, ložní prádlo, plážový servis, klimatizace.
» **Povinné poplatky na místě**: závěrečný úklid 30 €, pouze při pobytu kratším než 4 noci, pobytová taxa viz str. 119.
» **Vratná kauce**: 100 €.
» **K dokoupení**: ložní prádlo nebo ručník 5 €/os., Wi-Fi 1 €/1 hod., 5. a 7. osoba 10 €/den.
» **Zvířata**: malého vzrůstu povolena (mimo pláž), za poplatek 2,60 - 5,50 €/den (dle období).
» **Příjezd/odjezd**: sobota 16:00 - 23:00 hod. / sobota do 10:00 hod., kratší pobyt na vyžádání.

RESIDENCE **BELVEDERE**

Residence BELVEDERE (Viale Caravaggio) je komplex tvořený několika šestipatrovými budovami situovaný pár kroků od pláže, bez nutnosti přecházet silnici. Nejbližší obchody jsou vzdáleny cca 600 m. Klientům je k dispozici **bazén** pro dospělé a **dětský bazén** (v provozu cca 01.06. - 15.09.), recepce, výtahy a nehlídané parkoviště (omezená kapacita). Všechny apartmány mají vlastní sociální zařízení, trezor (na vyžádání) a 2 balkony (nebo balkon a lodžii), u většiny s výhledem na moře.

» **Vzdálenost od pláže:** 50 m.
» **trilo** - ložnice s manželskou postelí, ložnice se dvěma lůžky nebo patrovou postelí, obývací pokoj s rozkládacím dvougaučem a kuchyňským koutem.

		trilo 6
A	27. 04. – 01. 06. 14. 09. – 28. 09.	3610
B	01. 06. – 08. 06. 31. 08. – 14. 09.	6570
C	08. 06. – 15. 06.	8140
D	15. 06. – 29. 06. 24. 08. – 31. 08.	11400
E	29. 06. – 03. 08.	14660
F	03. 08. – 10. 08. 17. 08. – 24. 08.	17630
G	10. 08. – 17. 08.	20840

Co potěší: (slevy nelze kombinovat)
» *sleva 10% při objednávce dvou týdnů*
» *sleva 10% při objednávce min. 8 apartmánů v období 18.05. - 29.06.*

» **V ceně**: pronájem apartmánu na 7 nocí, spotřeba vody, plynu a elektřiny.
» **Povinné poplatky na místě**: závěrečný úklid 45 €, kuchyňský kout uklízí klienti sami, jinak za poplatek 45 €/pobyt, pobytová taxa viz str. 121.
» **Vratná kauce**: 70 €.
» **K dokoupení**: přistýlka nebo postýlka 40 €/týden, ložní prádlo 15 €/os., vše na vyžádání při rezervaci.
» **Zvířata**: malého vzrůstu povolena, na dotaz.
» **Příjezd/odjezd**: sobota 15:00 - 18:00 hod. / sobota do 09:00 hod.

RESIDENCE **GIOTTO, TERESA**

Dvoupatrová **residence GIOTTO** (Via Giotto) a pětipatrová **residence TERESA** (Via Caravaggio) stojí nedaleko pláže a cca 500 m od centra s obchůdky a restauracemi. Na soukromém oploceném pozemku nabízí klientům společnou zahradu. Apartmány jsou jednoduše, ale funkčně vybaveny, mají vlastní sociální zařízení, TV, pračku (Teresa), dva balkony a parkovací místo.

» **Vzdálenost od pláže:** 100 m Teresa, 400 m Giotto.
» **trilo** - ložnice s manželskou postelí, ložnice se dvěma lůžky nebo francouzskou postelí, obývací pokoj s rozkládacím dvougaučem a kuchyňským koutem.

		GIOTTO	TERESA
		trilo 5/6	trilo 5/6
A	04. 05. – 08. 06.	3940	4600
B	08. 06. – 22. 06.	5910	7170
C	22. 06. – 29. 06.	6520	7820
D	29. 06. – 06. 07. 24. 08. – 31. 08.	9450	10750
E	06. 07. – 03. 08.	10100	11400
F	03. 08. – 10. 08.	12830	14430
G	10. 08. – 17. 08.	20840	22440
H	17. 08. – 24. 08.	16030	17310
I	31. 08. – 07. 09.	6890	7880
J	07. 09. – 28. 09.	4270	5250

» **V ceně**: pronájem apartmánu na 7 nocí, spotřeba vody, plynu a elektřiny.
» **Povinné poplatky na místě**: závěrečný úklid 50 €, pokud klienti neuklidí sami, pobytová taxa viz str. 121.
» **Vratná kauce**: 50 €.
» **Zvířata**: na dotaz.
» **Příjezd/odjezd**: sobota 14:30 - 19:00 hod. / sobota do 09:00 hod. min. pobyt 7 nocí, v případě kratšího pobytu (10-12 nocí) bude účtována částka za 14 nocí.

Lido Adriano

» **lidoadriano.azzurro.cz**

	z Mikulova	815	km
	z Dolního Dvořiště	760	km
	z Ružinova	800	km
	Ravenna, dálnice A14 Bologna - Ancona		
	Ravenna (13 km)		

Menší moderní letovisko vzdálené 10 km od Ravenny bylo vybudováno v šedesátých letech, a proto nemá vlastní historický střed nebo výrazné architektonické památky. Zato je vybaveno moderní turistickou infrastrukturou s mnoha obchody, kavárnami a cukrárnami, diskotékami a menším aquaparkem. Vedle toho samozřejmě nabízí písčité pláže s jemným okrovým pískem a mírným vstupem do moře, bazény s tobogány a řadu zábavních parků v okolí, z nichž nejznámější je především Mirabilandia, jemuž se někdy říká italský Disneyland.

charakter pláže

jemný, zlatavý písek, prostorná volná i placená, pozvolný vstup do moře; na pláži jsou WC a sprchy, po celém pobřeží jsou vlnolamy.

pobytová taxa

Výše taxy v roce 2019: 1 €/os./den, děti do 14 let zdarma.

LIDO ADRIANO

více na **azzurro.cz**

» GRAND HOTEL AZZURRA CLUB***
(Lido Adriano)

Hotel byl postaven přímo v centru letoviska u privátní pláže. Klientům je k dispozici recepce, hala, Wi-Fi, výtah, restaurace s terasou a výhledem na moře, diskotéka s americkým barem, animace a večerní představení, bazén pro dospělé, dětský bazén, parkoviště, 2 tenisové kurty, petanque, menší fotbalové hřiště, půjčovna kol, stolní tenis, plážový volejbal, windsurfing a lukostřelba.

Více informací najdete na
lidoadriano.azzurro.cz

Lido Adriano

» **lidoadriano.azzurro.cz**

LIDO ADRIANO

více na **azzurro.cz**

» villa ROSSELLA (Lido Adriano)

Dvoupatrová villa se nachází nedaleko pláže na klidném místě, obchody a supermarket jsou vzdáleny cca 150 m. Ve vilce je cca 8 apartmánů, 4 apartmány jsou v přízemí se zahrádkou a 4 v prvním patře s balkonem. Vilka disponuje prostorným venkovním parkovištěm a dětským hřištěm.

» residence TEODORA (Lido Adriano)

Residence se nachází přímo na promenádě, pár kroků od pláže. Nabízí ubytování v hezkých apartmánech s prostorným balkonem. Pro každý apartmán je vyhrazeno 1 parkovací místo.

» apartmány LIDO ADRIANO (Lido Adriano)

Tří až šestipatrové apartmánové domy jsou situovány v různých částech letoviska. Apartmány se nachází nedaleko pláže, některé mají výhled na moře, k dispozici jsou také apartmány s možností používání bazénu.

Více informací najdete na
lidoadriano.azzurro.cz

LONG BEACH VILLAGE

Wi-Fi

		bilo 2	bilo 3	bilo 4	bilo 5
A	05. 01. – 01. 06. 07. 09. – 26. 10.	9190	9650	10570	12870
B	01. 06. – 22. 06. 31. 08. – 07. 09.	12770	15510	16420	18930
C	22. 06. – 06. 07.	13680	16420	19840	22570
D	06. 07. – 20. 07. 24. 08. – 31. 08.	24630	25080	27360	30780
E	20. 07. – 10. 08. 17. 08. – 24. 08.	25810	26930	28950	30520
F	10. 08. – 17. 08.	30300	31420	36810	40170

Komplex **LONG BEACH village** (Viale Donizetti) se nachází přímo u pláže a je vhodný zejména pro rodiny s dětmi. Součástí villaggia je recepce s **Wi-Fi**, **bazén** (v provozu cca 10.05. - 20.09.) se solární terasou vybavenou slunečníky a lehátky (omezený počet), půjčovna kol, hřiště na volejbal a stolní tenis, restaurace, bar, prádelna a dětské hřiště. Parkování je možné u apartmánů, jedna z budov má apartmány pouze v patře a pod nimi jsou parkovací místa. Apartmány jsou vkusně vybaveny, mají vlastní sociální zařízení, TV/SAT, telefon, trezor a klimatizaci, v patře balkon, v přízemí malé venkovní posezení. Na vyžádání jsou k dispozici bezbariérové apartmány.

» **Vzdálenost od pláže:** 50 m.
» **bilo** - ložnice s manželskou postelí, dalším lůžkem, obývací pokoj s jedním nebo dvěma lůžky, případně s rozkládacím dvougaučem a kuchyňským koutem.

Co potěší:
» *sleva 10% v období 01.04. - 30.06. a 01.09. - 01.10. při objednání do 15.03.*
» *možnost zakoupení vstupenek do zábavních parků za zvýhodněné ceny*

» **V ceně**: pronájem apartmánu na 7 nocí, spotřeba vody, plynu a elektřiny, závěrečný úklid, ložní prádlo, ručníky, plážový servis, klimatizace.
» **Povinné poplatky na místě**: pobytová taxa viz str. 121.
» **Vratná kauce**: nevyžaduje se.
» **K dokoupení**: zapůjčení kola 10 €/den, 2. plážový servis 18 €/den.
» **Zvířata**: povolena, na dotaz, za poplatek 50 €/pobyt.
» **Příjezd/odjezd**: kdykoli 16:00 - 19:00 hod. / kdykoli do 10:00 hod. min. pobyt 5 nocí.

RESIDENCE SOLARIA

Wi-Fi

		trilo 6
A	05. 01. – 01. 06. 07. 09. – 26. 10.	11490
B	01. 06. – 22. 06. 31. 08. – 07. 09.	15960
C	22. 06. – 06. 07.	19840
D	06. 07. – 20. 07. 24. 08. – 31. 08.	26480
E	20. 07. – 10. 08. 17. 08. – 24. 08.	28950
F	10. 08. – 17. 08.	36360

Residence SOLARIA (Viale Vittorio Alfieri) se nachází v centru letoviska, obchody a restaurace jsou vzdáleny cca 50 metrů. Součástí residence je recepce a výtah. Apartmány jsou vkusně vybavené, mají vlastní sociální zařízení, TV, pračku, klimatizaci, **Wi-Fi** a balkon. Pro každý apartmán je vyhrazeno jedno parkovací místo.

» **Vzdálenost od pláže:** 200 m.
» **trilo** - ložnice s manželskou postelí, ložnice se dvěma lůžky, obývací pokoj s rozkládacím dvougaučem a kuchyňským koutem.

Co potěší:
» *sleva 10% v období 01.04. - 30.06. a 01.09. - 01.10. při objednání do 15.03.*

» **V ceně**: pronájem apartmánu na 7 nocí, spotřeba vody, plynu a elektřiny, závěrečný úklid (kuchyňský kout uklízí klienti sami), klimatizace, ložní prádlo, ručníky a plážový servis.
» **Povinné poplatky na místě**: pobytová taxa viz str. 121.
» **Vratná kauce**: nevyžaduje se.
» **K dokoupení**: přistýlka 50 €/pobyt.
» **Zvířata**: povolena, za poplatek 50 €/pobyt.
» **Příjezd/odjezd**: kdykoli 16:00 - 19:00 hod. / kdykoli do 10:00 hod. min. pobyt 5 nocí.

HOTEL **RONDINELLA***

Wi-Fi

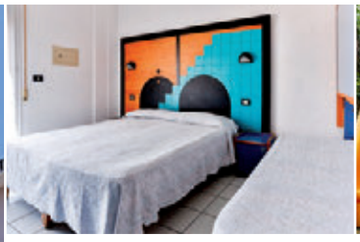

		bez výhledu na moře		výhled na moře	
		polopenze	plná penze	polopenze	plná penze
A	01. 06. – 15. 06. 07. 09. – 21. 09.	7070	9350	8890	11170
B	15. 06. – 06. 07. 31. 08. – 07. 09.	7980	10260	9810	12090
C	06. 07. – 03. 08. 24. 08. – 31. 08.	8440	10720	10260	12540
D	03. 08. – 24. 08.	12540	14820	14370	16650

Co potěší:
» *zdarma vstup na pláž Diamanti Beach village (v období 15.06. - 07.09.)*
» *zdarma dítě do 9 let jako 3. osoba*

Hotel RONDINELLA* (Viale Zara) stojí na klidném místě a přitom nedaleko od centra letoviska. Součástí hotelu je recepce, vnitřní a venkovní výtah, bar, snídaňový sál, solární terasa, půjčovna kol, zahrada s dětským hřištěm a oplocené parkoviště (cca pro 15 aut - nelze rezervovat, veřejné parkoviště je 200 m od hotelu). Celý hotel je klimatizovaný. Pokoje mají vlastní sociální zařízení, fén, klimatizaci, trezor, minibar, telefon, TV/SAT, **Wi-Fi** a balkon. K dispozici jsou pokoje s výhledem na moře.

» **Vzdálenost od pláže**: 250 m Bagno Marconi, 500 m Diamanti Beach village.

» **V ceně**: polopenze nebo plná penze (snídaně formou bufetu, oběd nebo večeře výběr ze 3 menu, salátový bar, voda, víno) na osobu a 7 nocí ve dvoulůžkovém pokoji, klimatizace.
» **Povinné poplatky na místě**: pobytová taxa viz str. 123.
» **Slevy 3. a 4. osoba**: 9-14 let ...30%, 15 let a výše ...20%, jako 4. osoba 2-8 let ...50%. Dítě do 9 let jako 3. osoba zdarma (včetně stravy). Dítě do 2 let jako 4. osoba zdarma (bez nároku na lůžko a stravu).
» **Příplatky**: postýlka 6 €/den.
» **Zvířata**: povolena, na dotaz, za poplatek 3 €/den.
» **Příjezd/odjezd**: sobota 14:00 - 20:00 hod. / sobota do 10:00 hod., na vyžádání neděle / pátek.

HOTEL **SANTA MARTINA***

Wi-Fi

		polopenze	plná penze
A	01. 06. – 15. 06. 07. 09. – 14. 09.	7350	9840
B	15. 06. – 06. 07. 31. 08. – 07. 09.	8420	10890
C	06. 07. – 03. 08. 24. 08. – 31. 08.	9200	11670
D	03. 08. – 10. 08.	13820	16290
E	10. 08. – 24. 08.	14590	17060

Co potěší:
» *zdarma dítě do 10 let jako 3. osoba*

Hotel SANTA MARTINA* (Viale Pitagora) garantuje kvalitní služby a perfektní stravování díky jeho mladým majitelům a rodinné atmosféře. Součástí klimatizovaného hotelu je recepce, výtah, **Wi-Fi**, společenská místnost s TV, bar, restaurace, **bazén** s vířivkou a solární terasou, dětský koutek, zahrada, půjčovna kol a parkoviště. V průběhu letní sezóny jsou pořádány zábavné animační programy. Hotelové pokoje mají vlastní sociální zařízení, fén, klimatizaci, **Wi-Fi**, telefon, TV, trezor, minibar a některé balkon.

» **Vzdálenost od pláže:** 300 m.

» **V ceně**: polopenze nebo plná penze (snídaně formou bufetu, oběd nebo večeře výběr z menu, salátový bar, voda) na osobu a 7 nocí ve dvoulůžkovém pokoji, klimatizace.
» **Povinné poplatky na místě**: pobytová taxa viz str. 123.
» **Slevy 3. a 4. osoba**: 10-14 let ...50%, 15 let a výše ...20%, jako 4. osoba dítě do 10 let ...50%. Dítě do 10 let jako 3. osoba zdarma (včetně stravy). Dítě do 2 let jako 4. osoba zdarma (bez nároku na lůžko a stravu).
» **Příplatky**: postýlka 6 €/den.
» **Zvířata**: povolena, na dotaz, za poplatek 15 €/pobyt.
» **Příjezd/odjezd**: kdykoli 14:00 - 20:00 hod. / kdykoli do 10:00 hod. min. pobyt 5 nocí.

HOTEL **ADMIRAL***

Wi-Fi

		bez výhledu na moře		výhled na moře	
		polopenze	plná penze	polopenze	plná penze
A	01. 06. – 15. 06. 07. 09. – 21. 09.	7010	9350	8890	11170
B	15. 06. – 06. 07. 31. 08. – 07. 09.	7860	10260	9810	12090
C	06. 07. – 03. 08. 24. 08. – 31. 08.	8300	10720	10260	12540
D	03. 08. – 24. 08.	11040	13680	13230	15510

Co potěší:
» *zdarma vstup na Diamanti Beach village (v období 15.06. - 07.09.)*
» *zdarma dítě do 9 let jako 3. osoba*

Hotel ADMIRAL* (Viale dei Mille) má výhodnou pozici, je nedaleko od pláže, i v blízkosti obchodů, barů a restaurací. Klientům je k dispozici recepce, **Wi-Fi**, výtah, bar, restaurace, půjčovna kol a prostorné parkoviště. Vkusně a moderně vybavené pokoje mají vlastní sociální zařízení, fén, TV/SAT, telefon, trezor a většina balkon.

» **Vzdálenost od pláže:** 350 m.

» **V ceně**: polopenze nebo plná penze (snídaně formou bufetu, oběd nebo večeře výběr z menu, salátový bar, bez nápojů) na osobu a 7 nocí ve dvoulůžkovém pokoji.
» **Povinné poplatky na místě**: pobytová taxa viz str. 123.
» **Slevy 3. a 4. osoba**: 9-14 let ...30%, 15 let a výše ...20%, 4. osoba 2-8 let ...50%. Dítě do 9 let zdarma jako 3. osoba (včetně stravy). Dítě do 2 let zdarma (bez lůžka a stravy).
» **Zvířata**: na dotaz.
» **Příjezd/odjezd**: sobota 14:00 - 20:00 hod. / sobota do 10:00 hod.

Cesenatico

» **cesenatico.azzurro.cz**

	z Mikulova	835	km
	z Dolního Dvořiště	780	km
	z Ružinova	820	km
	Cesena, dálnice A14 Bologna - Ancona		
	Cesenatico		

Cesenatico bylo založeno roku 1302 a přesto, že žije dlouho hlavně z cestovního ruchu, zachovalo si stále ráz staré rybářské vesnice včetně opevnění ze 14. století. Později byl místní přístav zcela přebudován Leonardem da Vinci a do dnešních dnů tu kotví jako lákadlo pro turisty pestře oplachtované staré lodě. Zvláštní ráz dodává Cesenaticu hlavně průplav Porto Canale, tvář starobylého jádra určují rybářské domky, soustředěné kolem „conserve“ - kruhového sklepení, v němž byly v ledu uchovávány ulovené ryby. Kolem historického jádra se podél moře rozkládají nové čtvrtě Valverde, Villamarina a Zadina Pineta, v nichž jsou umístěny všechny turistické kapacity.

charakter pláže

jemný, okrový písek, mírný vstup do moře.

pobytová taxa

Pro rok 2019 zatím není stanovena.
V roce 2018 nebyla vyhlášena.

CESENATICO

více na **azzurro.cz**

» hotel PALACE*** (Cesenatico)

Hotel stojí u promenády a od pláže je vzdálen cca 70 m. Klientům je k dispozici recepce, Wi-Fi v hale, 2 výtahy, půjčovna kol a diskotéka. Bonusem je vstup na pláž Diamanti Beach village, na které je bazén se skluzavkami, hřiště na plážový volejbal, dětské hřiště, bar a restaurace.

» hotel STAR*** (Cesenatico)

Klimatizovaný hotel se nachází nedaleko od pláže, a také v blízkosti centra letoviska a turistického přístavu. Součástí hotelu je recepce, Wi-Fi, bar, restaurace, malý bazén s vířivkou, solární terasa a parkoviště.

Více informací najdete na
cesenatico.azzurro.cz

Cesenatico

» **cesenatico.azzurro.cz**

CESENATICO

více na **azzurro.cz**

» hotel RENO*** (Lido di Savio)

Hotel stojí přímo u privátní pláže a nedaleko centra letoviska, v blízkosti se nachází množství obchodů, barů i restaurací. Klientům je k dispozici recepce s Wi-Fi, bar, restaurace, výtah, společenská místnost s TV, bazén s dětskou částí. Nechybí zde půjčovna kol, animace, miniklub, stolní tenis a plážový volejbal.

Více informací najdete na
lidodisavio.azzurro.cz

Gatteo a Mare

» **gatteoamare.azzurro.cz**

	z Mikulova	**900**	**km**
	z Dolního Dvořiště	**866**	**km**
	z Ružinova	**895**	**km**
	Cesena, dálnice A14 Bologna - Ancona		
	Cesenatico		

Ač se Gatteo a Mare zdá, a v podstatě i je typickým moderním letoviskem jaderského pobřeží s barvitou historií.

charakter pláže

písčitá, pozvolný vstup do moře, po celém pobřeží jsou vlnolamy.

pobytová taxa

Pro rok 2019 zatím není stanovena.
V roce 2018 nebyla vyhlášena.

HOTEL **DAVID*****

Wi-Fi

		polopenze	plná penze
A	30. 03. – 01. 06. 14. 09. – 26. 10.	8140	9950
B	01. 06. – 15. 06. 31. 08. – 14. 09.	8980	10770
C	15. 06. – 29. 06. 24. 08. – 31. 08.	10440	12230
D	29. 06. – 03. 08.	11900	13690
E	03. 08. – 24. 08.	12150	13910

» **V ceně**: polopenze nebo plná penze (snídaně, oběd nebo večeře formou bufetu včetně vody a vína) na osobu a 7 nocí ve dvoulůžkovém pokoji, klimatizace.
» **Povinné poplatky na místě**: pobytová taxa viz str. 123.
» **Slevy 3. a 4. osoba:** do 3 let ...60%, 3-5 let ...45%, 6-13 let ...30%, 14 let a výše ...10%.
» **Příplatky**: postýlka 6 €/den, parkovací místo 12 €/den (kryté), 8 € (nekryté).
» **Zvířata**: povolena, na dotaz, za poplatek 15 €/pobyt.
» **Příjezd/odjezd**: kdykoli 14:00 - 20:00 hod. / kdykoli 10:00 hod. min. pobyt 5 nocí.

Hotel DAVID* (Viale G. Carducci) byl postaven přímo na pláži nedaleko od centra letoviska. Hotel vedou samotní majitelé a důraz je zde kladen zejména na pobyty pro rodiny s dětmi. Klientům je k dispozici recepce, **Wi-Fi**, restaurace, **bazén** s vířivkou, solární terasa, půjčovna a úschovna kol a kryté a nekryté parkoviště (za příplatek). V průběhu letní sezóny jsou pořádány zábavné animační a sportovní programy v rámci miniklubu. Pokoje jsou vkusně vybaveny, mají vlastní sociální zařízení, fén, klimatizaci, **Wi-Fi**, TV/SAT, trezor, telefon, minibar, u většiny je balkon s výhledem na moře. Pouze 6 pokojů v posledním patře, z toho 3 jednolůžkové a 3 třílůžkové jsou bez balkonu, nicméně s velkým oknem směrem k moři.

» **Vzdálenost od pláže:** 10 m.

HOTEL **SAYONARA*****

Wi-Fi

		polopenze	plná penze
A	04. 05. – 15. 06. 31. 08. – 21. 09.	7920	9950
B	15. 06. – 06. 07. 24. 08. – 31. 08.	8300	10320
C	06. 07. – 03. 08.	9200	11220
D	03. 08. – 24. 08.	14360	16340

» **V ceně**: polopenze nebo plná penze (snídaně formou bufetu, oběd nebo večeře výběr z menu včetně vody a vína) na osobu a 7 nocí ve dvoulůžkovém pokoji, klimatizace.
» **Povinné poplatky na místě**: pobytová taxa viz str. 123.
» **Slevy 3. a 4. osoba:** 2-5 let ...50%, 6-7 let ...40%, 8-11 let ...30%, 12 let a výše ...10%. Děti do 2 let zdarma (bez nároku na lůžko a stravu).
» **Zvířata**: malého vzrůstu povolena, za poplatek (dle rasy, na dotaz).
» **Příjezd/odjezd**: kdykoli 13:00 - 20:00 hod. / kdykoli do 10:00 hod. min. pobyt 5 nocí.

Hotel SAYONARA* (Via Città Gemellate) stojí přímo u pláže, od které ji odděluje pouze piniový háj, v oblasti známé jako Zadina di Cesenatico, cca 2 km od centra letoviska. Hotel je vhodný zejména pro rodiny s dětmi. Klientům je k dispozici recepce, **Wi-Fi**, restaurace, zahrada, dětské hřiště, herna, **bazén**, půjčovna kol a parkoviště (omezená kapacita). Za příplatek je prádelna, žehlírna a lékařská služba. Pokoje jsou vkusně vybavené, mají vlastní sociální zařízení, fén, klimatizaci, telefon, trezor a u většiny balkon (nelze vyžádat).

» **Vzdálenost od pláže:** 20 m.

HOTEL **MILANO*****

Wi-Fi

		polopenze	plná penze
A	01. 06. – 15. 06. 07. 09. – 21. 09.	6560	8820
B	15. 06. – 06. 07. 31. 08. – 07. 09.	7410	9650
C	06. 07. – 03. 08. 24. 08. – 31. 08.	8080	10320
D	03. 08. – 24. 08.	10600	12810

Co potěší:
» *zdarma dítě do 10 let jako 3. osoba*

» **V ceně**: polopenze nebo plná penze (snídaně formou bufetu, oběd nebo večeře výběr z menu, salátový bar, včetně vody a vína) na osobu a 7 nocí ve dvoulůžkovém pokoji, klimatizace.
» **Povinné poplatky na místě**: pobytová taxa viz str. 124.
» **Slevy 3. a 4. osoba**: 10-14 let ...50%, 15 let a výše ...20%. Dítě do 10 let jako 4. osoba ...50%. Dítě do 10 let jako 3. osoba zdarma (včetně stravy). Dítě do 2 let zdarma (bez lůžka a stravy).
» **Příplatky**: postýlka 6 €/den, parkoviště 2,50 €/den.
» **Zvířata**: povolena, na dotaz, za poplatek 4 €/den.
» **Příjezd/odjezd**: kdykoli 14:00 - 20:00 hod. / kdykoli do 10:00 hod. min. pobyt 5 nocí.

Hotel MILANO* (Via Bologna) stojí v blízkosti pěší zóny, nedaleko jsou bary, restaurace a obchody. Součástí klimatizovaného hotelu je recepce, **Wi-Fi**, půjčovna kol (omezený počet), hala, bar, restaurace, výtah, terasa, miniklub a dětské hřiště. Parkoviště je k dispozici 200 m od hotelu (za příplatek). Pokoje jsou vkusně vybaveny, mají vlastní sociální zařízení, fén, trezor, **Wi-Fi**, TV, klimatizaci a většina s balkonem.

» **Vzdálenost od pláže:** 250 m.

RESIDENCE **BEACH PARADISE**

Wi-Fi

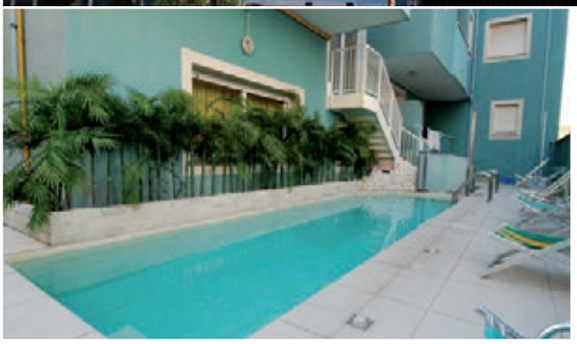

Residence BEACH PARADISE (Viale Porto Palos) leží blízko pláže, v klidné části letoviska, pouhé 2 km od výstaviště. Klientům nabízí recepci, výtah, malý **bazén** s vířivkou a solární terasou s lehátky, půjčování kol, pračku a sušičku (na žetony) a hlídané parkoviště (omezená kapacita). Apartmány jsou moderně a komfortně vybavené, mají vlastní sociální zařízení, fén, telefon, trezor, **Wi-Fi**, TV/SAT, mikrovlnnou troubu, klimatizaci a balkon, u některých s výhledem na moře.

- **Vzdálenost od pláže:** 20 m.
- **mono** (20 m²) - obývací pokoj s rozkládacím dvougaučem a kuchyňským koutem. U mono 4 předsíň s rozkládací patrovou postelí.
- **bilo** (55 m²) - ložnice s manželskou postelí, obývací pokoj s rozkládacím dvougaučem, rozkládací patrovou postelí (bilo 6) a kuchyňským koutem.

		mono 2	mono 4	bilo 4	bilo 6
A	27. 04. – 01. 06. 07. 09. – 21. 09.	6890	9190	10510	12480
B	01. 06. – 22. 06. 31. 08. – 07. 09.	9770	11080	13520	15960
C	22. 06. – 29. 06. 24. 08. – 31. 08.	12220	14660	16290	20200
D	29. 06. – 20. 07.	14010	17270	19870	22800
E	20. 07. – 03. 08.	14660	17920	21170	27690
F	03. 08. – 10. 08. 17. 08. – 24. 08.	16030	20840	24050	28860
G	10. 08. – 17. 08.	19880	25650	28860	32060

- **V ceně**: pronájem apartmánu na 7 nocí, spotřeba vody, plynu a elektřiny, ložní prádlo a ručníky, klimatizace.
- **Povinné poplatky na místě**: závěrečný úklid 30 € (mono), 50 € (bilo), kuchyňský kout uklízí klienti sami, pobytová taxa viz str. 125.
- **Vratná kauce**: 50 €/os.
- **K dokoupení**: postýlka 30 €/týden, plážový servis cca 90 €/týden, parkovací místo 60 €/týden (vše na vyžádání při rezervaci), výměna ložního prádla a ručníků 12 €/os.
- **Zvířata**: malého vzrůstu povolena, na dotaz, za poplatek 30 €/týden.
- **Příjezd/odjezd**: sobota 13:00 - 15:00 hod. / sobota do 10:00 hod.

RESIDENCE **CARIOCA**

Wi-Fi

Residence CARIOCA (Via Dati) se nachází v blízkosti pláže, v okolí jsou obchody, restaurace, bary a veškeré další služby. Součástí residence je recepce, 2 výtahy (vnitřní a vnější), solární terasa, půjčovna kol, úschovna zavazadel, prádelna, **Wi-Fi**, parkoviště (omezená kapacita, nelze objednat předem) nebo garáž (za poplatek). Společné prostory jsou klimatizované. Residence je bezbariérová. Apartmány jsou vkusně vybavené, mají vlastní sociální zařízení, klimatizaci, mikrovlnnou troubu, **Wi-Fi**, TV, balkon, většina s výhledem na moře.

- **Vzdálenost od pláže:** 50 m.
- **mono** - ložnice s manželskou postelí, dalším lůžkem nebo patrovou postelí a kuchyňským koutem.
- **bilo** - ložnice s manželskou postelí případně dalším lůžkem, obývací pokoj s rozkládacím dvougaučem a kuchyňským koutem.

		mono 2	mono 3	mono 4	bilo 4	bilo 5
A	27. 04. – 15. 06.	6240	6890	8540	9850	13130
B	15. 06. – 22. 06. 31. 08. – 07. 09.	9120	10420	12050	13030	16290
C	22. 06. – 29. 06. 24. 08. – 31. 08.	11730	13360	14980	16610	19870
D	29. 06. – 20. 07.	12700	14010	15640	18240	21500
E	20. 07. – 03. 08.	13360	14660	16290	17590	19220
F	03. 08. – 10. 08. 17. 08. – 24. 08.	14980	16290	17920	22150	25410
G	10. 08. – 17. 08.	19240	21160	22760	26610	29820
H	07. 09. – 21. 09.	4920	5910	6570	8210	9850

- **V ceně**: pronájem apartmánu na 7 nocí, spotřeba vody, plynu a elektřiny, ložní prádlo a ručníky, klimatizace.
- **Povinné poplatky na místě**: závěrečný úklid 30 € (mono), 50 € (bilo), kuchyňský kout uklízí klienti sami, pobytová taxa viz str. 125.
- **Vratná kauce**: 50 €/os.
- **K dokoupení**: postýlka 30 €/týden, garáž 60 €/týden (obojí na vyžádání při rezervaci) výměna ložního prádla a ručníků 12 €/os.
- **Zvířata**: malého vzrůstu povolena, za poplatek 30 €/týden.
- **Příjezd/odjezd**: sobota 13:00 - 15:00 hod. / sobota do 10:00 hod.

Rimini Viserbella

» **riminiviserbella.azzurro.cz**

	z Mikulova	840	km
	z Dolního Dvořiště	785	km
	z Ružinova	826	km
	Rimini Nord, dálnice A14 Bologna - Ancona		
	Viserba		

Viserbella leží severně od centra Rimini, mezi částmi Torre Pedrera a Viserba. Nachází se zde turisty vyhledávaná výstava Italia in Miniatura. Jedná se o klidnější část Rimini, přesto i zde najdete různé restaurace, bary a obchody.

charakter pláže

písčitá, převážně placená, z menší části volná, pozvolný vstup do moře, po celém pobřeží jsou vlnolamy. V letovisku se nachází oplocená pláž pro psy.

pobytová taxa

Výše taxy v roce 2019:
1,50 /os./den (do 14 let)

RIMINI VISERBELLA

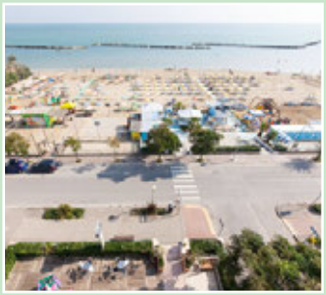

Rimini Viserba

» **riminiviserba.azzurro.cz**

	z Mikulova	842	km
	z Dolního Dvořiště	787	km
	z Ružinova	828	km
	Rimini Nord, dálnice A14 Bologna - Ancona		
	Viserba		

Viserba leží severně od centra Rimini, mezi částmi Viserbella a Rivabella. Jedná se o klidnější část Rimini, kde přitom není nouze o zábavu a najdete zde mnoho restaurací, barů a obchodů. K návštěvě láká turisty vyhledávaná výstava Italia in Miniatura. Volně přístupný je minerální pramen Sacramora s léčebnými účinky.

charakter pláže

písčitá, převážně placená, z menší části volná, pozvolný vstup do moře, po celém pobřeží jsou vlnolamy.

pobytová taxa

Výše taxy v roce 2019:
1,50 €/os./den (od 14 let).

RIMINI VISERBA

Rimini Viserba

» **riminiviserba.azzurro.cz**

RIMINI VISERBA

více na **azzurro.cz**

» residence PARADISO (Bellaria)

Residence má strategickou pozici, stojí cca 150 m od pláže i od centra letoviska. Klientům je k dispozici výtah a za poplatek kryté parkovací místo nebo venkovní parkoviště.

Více informací najdete na **bellaria.azzurro.cz**

Rimini Torre Pedrera

» **riminitorrepedrera.azzurro.cz**

	z Mikulova	905	km
	z Dolního Dvořiště	870	km
	z Ružinova	896	km
	Rimini Nord, dálnice A14 Bologna - Ancona		
	Torre Pedrera		

Torre Pedrera byla původně malá vesnička, kterou díky rozmachu turistického ruchu postupně pohltilo nedaleké Rimini.

charakter pláže

písčitá, převážně placená, z menší části volná, pozvolný vstup do moře, po celém pobřeží jsou vlnolamy.

pobytová taxa

Výše taxy v roce 2019: 1,50 - 2 €/os./den (od 14 let).

RESIDENCE **ALGARVE**

Wi-Fi

Třípatrová **residence ALGARVE** (Via G. Rossini) je situována přímo na promenádě v části Rimini Viserba, v blízkosti restaurací, barů a různých obchodů. Residence disponuje výtahem, recepcí, půjčovnou kol, **Wi-Fi** a parkovištěm (omezená kapacita). Parkování je možné také v okolí residence. Všechny apartmány jsou vkusně vybaveny, mají vlastní sociální zařízení, klimatizaci, fén, TV, telefon, balkon (některé s výhledem na moře). Residence je bezbariérová.

» **Vzdálenost od pláže:** 20 m.
» **mono** (24 m²) - obývací pokoj s manželskou postelí, gaučem, nebo dvěma lůžky, případně patrovou postelí a kuchyňským koutem.
» **bilo** (35 m²) - ložnice s manželskou postelí a případně dalším lůžkem, obývací pokoj se dvěma lůžky a kuchyňským koutem.

		mono 2	mono 3	mono 4	bilo 4	bilo 5
A	27. 04. – 01. 06.	6140	6790	8400	9700	12930
B	01. 06. – 22. 06. 31. 08. – 07. 09.	9120	10420	12050	13030	16290
C	22. 06. – 29. 06. 24. 08. – 31. 08.	11730	13360	14980	16610	19870
D	29. 06. – 20. 07.	12700	14010	15640	18240	21500
E	20. 07. – 03. 08.	13360	14660	16290	17590	19220
F	03. 08. – 10. 08. 17. 08. – 24. 08.	14980	16290	17920	22150	25410
G	10. 08. – 17. 08.	19240	21160	22760	26610	29820
H	07. 09. – 21. 09.	4920	5910	6570	8210	9850

» **V ceně**: pronájem apartmánu na 7 nocí, spotřeba vody, plynu a elektřiny, ložní prádlo a ručníky, klimatizace.
» **Povinné poplatky na místě**: závěrečný úklid 30 € (mono), 50 € (bilo), kuchyňský kout uklízí klienti sami, pobytová taxa viz str. 125.
» **Vratná kauce**: 50 €/os.
» **K dokoupení**: postýlka 30 €/týden, plážový servis cca 90 €/týden, parkovací místo 60 €/týden (vše na vyžádání při rezervaci), výměna ložního prádla a ručníků 12 €.
» **Zvířata**: malého vzrůstu povolena, za poplatek 30 €/pobyt.
» **Příjezd/odjezd**: sobota 13:00 - 15:00 hod. / sobota do 10:00 hod.

★ HOTEL **ESSEN*****

Wi-Fi

Hotel ESSEN*** (Via Lazzaro Papi) má velmi výhodnou polohu, stojí nedaleko pláže a v jeho blízkosti jsou restaurace, bary i obchody. Součástí klimatizovaného hotelu je recepce, **Wi-Fi** ve společných prostorách, výtah, místnost s TV, bar, restaurace, půjčovna kol a parkoviště. Pokoje jsou moderně vybaveny, mají vlastní sociální zařízení, minibar (za příplatek), trezor, fén, TV, klimatizaci (červen - září) a balkon, u některých s výhledem na moře (nelze vyžádat předem).

» **Vzdálenost od pláže:** 100 m.

		snídaně	polopenze	plná penze
A	04. 05. – 22. 06. 31. 08. – 07. 09.	3510	5200	7070
B	22. 06. – 29. 06. 24. 08. – 31. 08.	5200	6900	8780
C	29. 06. – 03. 08. 17. 08. – 24. 08.	7070	8530	10490
D	03. 08. – 17. 08.	9650	11330	13340
E	07. 09. – 19. 10.	2940	4190	6040

Co potěší:
» *zdarma děti do 4 let jako 3. a 4. osoba*

» **V ceně**: snídaně, polopenze nebo plná penze (snídaně formou bufetu, oběd nebo večeře výběr z menu, včetně vody) na osobu a 7 nocí ve dvoulůžkovém pokoji, klimatizace.
» **Povinné poplatky na místě**: pobytová taxa viz str. 126.
» **Slevy 3. a 4. osoba**: 4-10 let ...50%, 11 let a výše ...15%. Děti do 4 let zdarma (včetně lůžka a stravy).
» **Příplatky**: 150 Kč/os./den (italský státní svátek 01.06. - 02.06.), 600 Kč/os./den (veletrh 10.10. - 12.10.), minibar 3 €/den.
» **Zvířata**: nepovolena.
» **Příjezd/odjezd**: sobota 14:00 - 20:00 hod. / sobota do 10:00 hod., v období A, E min. pobyt 3 noci.

HOTEL **VANNUCCI***

Wi-Fi

		snídaně	polopenze
A	01. 06. – 15. 06. 07. 09. – 14. 09.	4020	5400
B	15. 06. – 29. 06. 24. 08. – 07. 09.	5470	7070
C	29. 06. – 10. 08.	6610	7980
D	10. 08. – 17. 08.	9430	11220
E	17. 08. – 24. 08.	5930	7750

Co potěší: (slevy nelze kombinovat)
- *sleva 6% při objednávce do 25.04.*
- *sleva 5% při objednávce do 30 dnů před nástupem v období 01.06. - 29.06. a 17.08. - 14.09.*
- *7=6 a 14=12 v období 01.06. - 29.06. a 24.08. - 14.09.*

- **V ceně**: snídaně nebo polopenze (snídaně formou bufetu, večeře výběr z menu, zeleninový bufet, ovoce, dezert, minerální voda a 1/4 l vína) na osobu a 7 nocí ve dvoulůžkovém pokoji, klimatizace.
- **Povinné poplatky na místě**: pobytová taxa viz str. 127.
- **Slevy 3. a 4. osoba**: 2-5 let ...50%, 6-11 let ...30%, 12 let a výše ...10%. Děti do 2 let zdarma (bez lůžka a stravy).
- **Příplatky**: minibar 4 €/den, parkoviště 8 €/den, postýlka 8 €/den.
- **Zvířata**: povolena, na dotaz, za poplatek 5 €/den (do 5 kg), 8 € (5-10 kg), 11 € (10-25 kg).
- **Příjezd/odjezd**: kdykoli 12:00 - 19:00 hod. / kdykoli do 10:30 hod. min. pobyt 3 noci, v období D min. pobyt 6 nocí.

Nedávno zrenovovaný **hotel VANNUCCI*** (Viale Gabriele D'Annunzio) se nachází nedaleko od pláží, obchodů, barů a restaurací. Klientům je k dispozici recepce, úschovna zavazadel, **Wi-Fi** ve společných prostorách, **dětský bazén**, bar, restaurace a parkoviště (za příplatek). Pokoje jsou velmi pěkně vybavené, mají vlastní sociální zařízení, klimatizaci, trezor, TV, telefon, minibar (za příplatek) a balkon. K dispozici jsou pokoje s francouzským oknem (více na azzurro.cz).

» **Vzdálenost od pláže:** 200 m.

HOTEL **RADAR***

Wi-Fi

		snídaně	polopenze
A	25. 05. – 15. 06. 31. 08. – 21. 09.	4600	7070
B	15. 06. – 29. 06. 24. 08. – 31. 08.	5470	7980
C	29. 06. – 03. 08.	7750	10260
D	03. 08. – 17. 08.	10550	13230
E	17. 08. – 24. 08.	6270	8780

Co potěší: (slevy nelze kombinovat)
- *14=13 ve všech obdobích*
- *sleva 20% při objednávce do 25.04. v období 25.05. - 14.06. a 31.08. - 20.09.*
- *sleva 10% při objednávce do 25.05. v období 15.06. - 30.08.*
- *4=3 při 2 dospělých a 2 dětech do 13 let (manželská a patrová postel)*

- **V ceně**: snídaně nebo polopenze (snídaně formou bufetu, večeře výběr z menu, zeleninový bar, bez nápojů) na osobu a 7 nocí ve dvoulůžkovém pokoji, klimatizace.
- **Povinné poplatky na místě**: pobytová taxa viz str. 127.
- **Slevy 3. a 4. osoba:** 2-6 let ...40%, 7-12 let ...20%, 13 let a výše ...10%. Dítě do 2 let jako 4. osoba ...50%. Zdarma dítě do 2 let jako 3. osoba.
- **Příplatky**: postýlka 5 €/den, minibar 5 €/den, parkovací místo 15 €/den.
- **Příjezd/odjezd**: kdykoli 14:00 - 20:00 hod. / kdykoli do 10:00 hod. min. pobyt 3 noci.

Hotel RADAR* (Viale G. Giusti) je vzdálen cca 20 minut pěšky od centra a od pláže necelých 100 metrů. Moderně vybavený hotel nabízí recepci, výtah, **Wi-Fi**, bar, restauraci, místnost s TV, půjčovnu kol a za příplatek parkoviště. Pokoje jsou moderně vybavené, mají vlastní sociální zařízení, fén, TV/SAT, telefon, trezor, **Wi-Fi**, klimatizaci, minibar (za příplatek) a u většiny balkon.

» **Vzdálenost od pláže:** 90 m.

HOTEL **BEL MARE***

Wi-Fi

		snídaně	polopenze	plná penze
A	18. 05. – 22. 06. 24. 08. – 14. 09.	4410	5770	6900
B	22. 06. – 06. 07. 17. 08. – 24. 08.	6280	7520	8870
C	06. 07. – 03. 08.	6960	8080	9430
D	03. 08. – 17. 08.	9720	10820	11930

Co potěší:
- *sleva 5% při objednávce do 25.05.*

- **V ceně**: snídaně, polopenze nebo plná penze (snídaně formou bufetu, oběd nebo večeře výběr z menu, bez nápojů) na osobu a 7 nocí ve dvoulůžkovém pokoji, klimatizace.
- **Povinné poplatky na místě**: pobytová taxa viz str. 127.
- **Slevy 3. a 4. osoba**: 2-4 roky ...50%, 5-9 let ...30%, 10 let ...20%, 11 let a výše ...10%. Děti do 2 let zdarma (bez lůžka a stravy).
- **Příplatky**: postýlka 2 €/den, parkovací místo 8 €/den, trezor 10 €/pobyt.
- **Zvířata**: nepovolena.
- **Příjezd/odjezd**: kdykoli 14:00 - 20:00 hod. / kdykoli do 10:00 hod. min. pobyt 3 noci, v období D min. pobyt 6 nocí.

Hotel BEL MARE* (Viale D'Annunzio) stojí na klidném místě, a přitom nedaleko pláže. Hotel je vhodný pro rodiny s dětmi, mládež a také pro páry. Součástí hotelu je recepce, výtah, sál s TV, bar, restaurace, **Wi-Fi** ve společných prostorách, půjčovna kol, herna, zahrada se slunečníky a parkoviště (za příplatek). Pokoje jsou vkusně vybavené, mají vlastní sociální zařízení, klimatizaci, fén (na vyžádání na recepci), **Wi-Fi**, trezor (za příplatek), TV/SAT, minibar, telefon a většina pokojů má balkon. Hotel disponuje také bezbariérovými pokoji.

» **Vzdálenost od pláže:** 200 m.

Rimini Marina Centro

» **riminimarinacentro.azzurro.cz**

	z Mikulova	850	km
	z Dolního Dvořiště	795	km
	z Ružinova	835	km
	Rimini Sud, dálnice A14 Bologna - Ancona		
	Rimini		

Rimini se pyšní tím, že vynalezlo turismus, když zde roku 1843 otevřeli první mořské lázně, a nazývá se „hlavním městem prázdnin." Nosit toto přízvisko město opravňuje nejen jeho dlouhá historie, ale také bohaté zázemí, jež svým návštěvníkům nabízí kilometry upravených písčitých pláží, více než 1500 hotelů, nespočet residencí, obchodů, světoznámých diskoték a barů. Pobřeží Rimini se dělí do několika částí: Torre Pedrera, Viserbella, Viserba (nachází se zde výstava Italia in Miniatura), Rivabella, San Giuliano Mare (tyto části se nachází severně od centra). Samotné centrum je označováno jako Marina Centro. Jižně od něj, směrem k Riccione, následují části Bellariva, Marebello, Rivazzurra (nachází se zde zábavní park Fiabilandia) a Miramare. Během let jednotlivé části Rimini splynuly a vytvořily jedno velké přímořské letovisko. Část Centro je jako stvořená pro milovníky zábavy, kteří chtějí být vždy ve středu dění. V blízkosti přístavu se nachází jedinečné delfinárium.

charakter pláže

písčitá, prostorná, téměř vždy placená, výjimečně volná, na pláži jsou WC a sprchy, pozvolný vstup do moře.

pobytová taxa

Výše taxy v roce 2019: 1,50 /os./den (do 14 let)

RIMINI MARINA CENTRO

více na **azzurro.cz**

» **residence CUCCIOLO (Rimini Marina Centro)**

Čtyřpatrová residence se nachází v samém centru letoviska, blízko hlavní promenády s mnoha obchůdky, restauracemi a kavárnami. Pobyt v této pěkné residenci ocení milovníci rušnějšího prostředí, kteří chtějí být v centru zábavy. Residence má recepci, výtah, prádelnu a parkoviště.

Více informací najdete na **riminimarinacentro.azzurro.cz**

Riccione

» **riccione.azzurro.cz**

	z Mikulova	860	km
	z Dolního Dvořiště	805	km
	z Ružinova	845	km
	Riccione, dálnice A14 Bologna - Ancona		
	Riccione		

Původně rybářské městečko Riccione je dnes elegantní lázeňské město a jedno z nejnavštěvovanějších italských letovisek. Často bývá označováno jako „zelená perla Jadranu“. Pyšní se několik kilometrů dlouhou pláží s jemným pískem, podél které se táhne promenáda, jež se večer mění v rušné korzo. Kromě možnosti procházek mezi piniemi a cedry se klientům nabízí také pobyt v termálních lázních (Riccione Terme), návštěva delfinária nebo aquaparku Acquafan. Na závěr si dovolujeme upozornit, že městem vede železniční trať (někdy i nedaleko apartmánů), proto je nutno počítat s občasným přecházením kolejí a případným hlukem. Tento fakt ovšem nic neubírá na lesku tohoto vyhledávaného letoviska, jež se stává cílem turistů z celé Evropy.

charakter pláže

písčitá, převážně placená, z menší části volná, privátní s plážovým servisem, pozvolný vstup do moře.

pobytová taxa

Pro rok 2019 zatím není stanovena.
Výše taxy v roce 2018: 0,50 - 1,50 €/os./den.

Cattolica

» **cattolica.azzurro.cz**

	z Mikulova	869	km
	z Dolního Dvořiště	814	km
	z Ružinova	854	km
	Cattolica, dálnice A14 Bologna - Ancona		
	Cattolica		

Nejjižnější část regionu Emilia Romagna a známé lázeňské letovisko Cattolica nabízí kromě tradičních předností italského Jadranu, tedy upravených písčitých pláží, mírného vstupu do moře a pravého turistického ruchu, také příležitosti ke sportovnímu vyžití pro milovníky windsurfingu, plachtění, golfu, tenisu nebo cyklistiky.

charakter pláže

písčitá, převážně placená, z menší části volná, pozvolný vstup do moře, po celém pobřeží jsou vlnolamy.

pobytová taxa

Pro rok 2019 zatím není stanovena.
Výše taxy v roce 2018:
- apartmány 2 €/os./den
- hotel** 0,50 €/os./den
- hotel*** 1 €/os./den

CATTOLICA

★ HOTEL GRAN SAN BERNARDO***

Wi-Fi

		snídaně	polopenze	plná penze
A	25. 05. – 15. 06. 24. 08. – 14. 09.	4070	5320	6670
B	15. 06. – 29. 06.	5840	6960	8300
C	29. 06. – 03. 08.	7070	8190	9650
D	03. 08. – 10. 08.	8160	9270	10770
E	10. 08. – 17. 08.	9610	10710	12260
F	17. 08. – 24. 08.	7240	8400	9860

Co potěší: (slevy nelze kombinovat)
» *sleva 10% při objednávce do 30 dnů před nástupem*
» *7=6 ve všech obdobích*
» *4=3 při objednávce v období 25.05. - 21.06. a 21.08. - 13.09.*
» *zdarma děti do 8 let jako 3. a 4. osoba*

Hotel GRAN SAN BERNARDO* (Via G. D'Annunzio) má výbornou polohu, stojí přímo naproti pláži, nedaleko vodního parku a tenisových kurtů. Svým vybavením je vhodný pro nenáročnou klientelu. Svým klientům nabízí recepci, **Wi-Fi** ve společných prostorách, halu, bar, restauraci, půjčování kol a za příplatek parkoviště (omezená kapacita). Pokoje jsou jednoduše vybavené, mají vlastní malé sociální zařízení (sprcha je oddělena pouze závěsem), fén, klimatizaci, telefon, TV, trezor (za příplatek) a balkon.

» **Vzdálenost od pláže:** 90 m.

» **V ceně**: snídaně, polopenze nebo plná penze (snídaně formou bufetu, oběd nebo večeře výběr z menu, bez nápojů) na osobu a 7 nocí ve dvoulůžkovém pokoji, klimatizace.
» **Povinné poplatky na místě**: pobytová taxa viz str. 128.
» **Slevy 3. a 4. osoba**: 8-13 let ...50%, 14 let a výše ...15%. Děti do 8 let zdarma (včetně lůžka a stravy).
» **Příplatky**: trezor 2 €/den, parkoviště 5 €/den.
» **Zvířata**: nepovolena.
» **Příjezd/odjezd**: kdykoli 13:00 - 20:00 hod. / kdykoli do 10:00 hod. min pobyt 3 noci, v období 07.08. - 21.08. min. pobyt 7 nocí.

RESIDENCE CLUB HOUSE

Wi-Fi

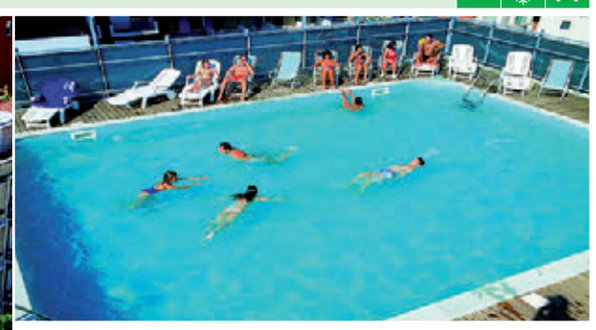

		mono 2	bilo 4	
			boční výhled na moře	přímý výhled na moře
A	20. 04. – 15. 06. 14. 09. – 21. 09.	9720	12870	16810
B	15. 06. – 22. 06.	12770	20590	24500
C	22. 06. – 13. 07. 24. 08. – 31. 08.	15640	25280	29190
D	13. 07. – 03. 08.	17720	28410	32580
E	03. 08. – 10. 08.	20260	30520	34370
F	10. 08. – 24. 08.	24370	35650	39500
G	31. 08. – 14. 09.	11730	15900	19810

Co potěší: (slevy nelze kombinovat)
» *sleva 10% při objednávce do 30.04.*
» *sleva 10% při objednávce 14 nebo 21 nocí (mimo období F)*

Moderní **residence CLUB HOUSE** (Via Torino) má skvělou polohu, leží nedaleko oblíbené promenády s různými obchody, bary a restauracemi a přitom kousek od pláže. Je vhodná pro strávení příjemné rodinné dovolené. Residence nabízí recepci, bar (možnost dokoupení kontinentální snídaně), internet a **Wi-Fi**, bar, střešní **bazén** s dětskou částí a s hydromasáží a solární terasu se slunečníky (omezený počet). Za poplatek je k dispozici prádelna (na žetony), sušárna a žehlírna. Parkování je možné na nedalekém parkovišti nebo v garáži (nelze vyžádat). Apartmány jsou moderně vybaveny, mají vlastní sociální zařízení, telefon, TV/SAT, trezor, klimatizaci (za poplatek) a balkon. Apartmány bilo mají navíc myčku a mikrovlnnou troubu.

» **Vzdálenost od pláže:** 80 m.
» **mono** - obývací pokoj s rozkládacím dvougaučem a kuchyňským koutem.
» **bilo** - ložnice s manželskou postelí, obývací pokoj s rozkládacím dvougaučem a kuchyňským koutem.

» **V ceně**: spotřeba vody, plynu a elektřiny, ložní prádlo a ručníky.
» **Povinné poplatky na místě**: závěrečný úklid 45 € (mono), 70 € (bilo), pobytová taxa viz str. 128.
» **Vratná kauce**: 160 €.
» **K dokoupení**: přistýlka +10% (pouze bilo), postýlka 40 €/týden (pouze bilo), klimatizace 30 €/týden (mono), 50 € (bilo), snídaně 5 €/os./den, praní 10 €/žeton.
» **Zvířata**: povolena, na dotaz, za poplatek 50 €/týden.
» **Příjezd/odjezd**: sobota 16:00 -19:00 hod. / sobota do 10:00 hod.

HOTEL **INTERNATIONAL*****

		snídaně	polopenze	plná penze
A	25. 05. – 15. 06.	4410	5090	6000
B	15. 06. – 22. 06.	5660	6220	7350
C	22. 06. – 03. 08.	7860	8530	9760
D	03. 08. – 24. 08.	10820	11370	12700
E	24. 08. – 07. 09.	6510	7180	8420
F	07. 09. – 21. 09.	5090	5660	6560

Co potěší: (slevy nelze kombinovat)
» *sleva 5% při objednávce v období A-C a E,F při objednávce do 10.05.*
» *14=13 v období A,B a E,F.*
» *zdarma dítě do 4 let jako 3. osoba*

Hotel INTERNATIONAL* ** (Viale Modena) stojí nedaleko od pláže a přitom pár kroků od pěší zóny a obchodní třídy. Součástí hotelu je recepce, výtah, **Wi-Fi**, internet, místnost s TV, bar, klimatizovaná restaurace a snídaňový sál, dětské hřiště, půjčovna kol a parkoviště (za příplatek, omezená kapacita). Hotelové pokoje jsou vkusně vybaveny, mají vlastní sociální zařízení, fén, TV/SAT, telefon, trezor, minibar a klimatizaci (obojí na vyžádání, za příplatek), **Wi-Fi** a balkon.

» **Vzdálenost od pláže:** 100 m.

» **V ceně**: snídaně, polopenze nebo plná penze (snídaně a večeře formou bufetu, oběd výběr z menu, minerální voda) na osobu a 7 nocí ve dvoulůžkovém pokoji.
» **Povinné poplatky na místě**: pobytová taxa viz str. 128.
» **Slevy 3. a 4. osoba**: 4-7 let ...50%, 8-12 let ...20%, 13 let a výše ... 10%. Dítě do 4 let jako 4. osoba ...50%. Dítě do 4 let jako 3. osoba zdarma (včetně lůžka a stravy).
» **Příplatky**: 840 Kč/os./den (státní svátek 31.05. - 03.06.), 450 Kč/os./den (svátek notte rossa 05.07. - 07.07.), 750 Kč/os./den (motogp 13.09. - 15.09.), postýlka 5 €/den, klimatizace 4 €/den, minibar 3 €/den, parkoviště 7 €/den.
» **Příjezd/odjezd**: kdykoli 14:00 - 19:00 hod. / kdykoli do 10:00 hod. min. pobyt 3 noci, v období E min. pobyt 5 nocí, v období C min. pobyt 6 nocí, v období D min. pobyt 7 nocí.

HOTEL **LONDON*****

		Classic		Comfort	
		polopenze	plná penze	polopenze	plná penze
A	18. 05. – 01. 06.	6840	7240	9580	10030
B	01. 06. – 22. 06.	7520	7860	10260	10720
C	22. 06. – 13. 07.	8670	8980	11400	11860
D	13. 07. – 03. 08.	9810	10100	12540	13000
E	03. 08. – 10. 08.	11170	11260	13910	14370
F	10. 08. – 24. 08.	16650	16560	19380	19840
G	24. 08. – 31. 08.	8890	9200	11630	12090
H	31. 08. – 07. 09.	7300	7690	10030	10490
I	07. 09. – 21. 09.	6160	6560	8890	9350

Moderní **hotel LONDON*** ** (Via Carducci) se nachází v centrální části letoviska blízko pláže. Klientům nabízí recepci, **Wi-Fi**, výtah, **bazén**, restauraci, společenskou místnost s TV, dětský koutek, miniklub, bar, půjčovnu kol a parkoviště vzdálené cca 700 m od hotelu. Všechny pokoje mají vlastní sociální zařízení, fén, klimatizaci, **Wi-Fi**, TV/SAT, trezor a balkon orientovaný směrem k promenádě. Pokoje Comfort jsou nově vybavené, mají výhled na moře a minibar.

» **Vzdálenost od pláže:** 30 m.

» **V ceně**: polopenze nebo plná penze (snídaně formou bufetu, oběd nebo večeře výběr z menu, bez nápojů na) na osobu a 7 nocí ve dvoulůžkovém pokoji, klimatizace.
» **Povinné poplatky na místě**: pobytová taxa viz str. 128.
» **Slevy 3. a 4. osoba**: do 3 let ...80%, 3-5 let ...50%, 6-14 let ...25%, 15 let a výše ...10%.
» **Zvířata**: malého vzrůstu povolena (mimo společné prostory).
» **Příjezd/odjezd**: sobota 13:00 - 20:00 hod. / sobota do 10:00 hod.

HOTEL **CORMORAN******

		snídaně	polopenze	plná penze
A	04. 05. – 01. 06. 21. 09. – 28. 09.	7690	8820	-
B	01. 06. – 15. 06.	8750	9880	11220
C	15. 06. – 22. 06.	10680	11800	13150
D	22. 06. – 06. 07.	11000	12120	13470
E	06. 07. – 03. 08. 24. 08. – 31. 08.	12120	13240	14590
F	03. 08. – 10. 08.	13070	14190	15530
G	10. 08. – 17. 08.	15460	16560	17890
H	17. 08. – 24. 08.	14510	15610	16950
I	31. 08. – 07. 09.	8820	9950	11310
J	07. 09. – 14. 09.	8160	9320	-
K	14. 09. – 21. 09.	8640	9830	-

Moderní **hotel CORMORAN******** (Via Francia) se nachází poblíž pláže a poblíž Aquario di Cattolica, jehož návštěvu ocení zejména rodiny s dětmi. Klientům je k dispozici recepce, **Wi-Fi**, výtah, společenská místnost s TV, bar, restaurace s výhledem na moře, olympijský **bazén** se solární terasou s lehátky a slunečníky, **dětský bazén** a hydromasážní **bazén** a 2 oplocená parkoviště. V blízkosti je tenisový kurt, biliár a stolní tenis. Všechny pokoje mají vlastní sociální zařízení, klimatizaci, **Wi-Fi**, telefon, TV/SAT, rádio, trezor, fén, minibar a balkon, u některých s výhledem na moře.

» **Vzdálenost od pláže:** 10 m.

» **V ceně**: snídaně, polopenze nebo plná penze (snídaně formou bufetu, oběd nebo večeře výběr z menu, bez nápojů, salátový bar) na osobu a 7 nocí ve dvoulůžkovém pokoji, klimatizace.
» **Povinné poplatky na místě**: pobytová taxa viz str. 128.
» **Slevy 3. a 4. osoba**: 2-5 let ...50%, 6-11 let ...30%, 12 let a výše ...20%. Dítě do 2 let zdarma (bez nároku na lůžko a stravu).
» **Příplatky**: postýlka 15 €/den.
» **Zvířata**: malého vzrůstu povolena, na dotaz.
» **Příjezd/odjezd**: kdykoli 13:00 - 20:00 hod. / kdykoli do 10:00 hod. min. pobyt 3 noci.

Cattolica

» **cattolica.azzurro.cz**

CATTOLICA

více na **azzurro.cz**

» **hotel LEONARDO** (Cattolica)**

Velmi pěkný hotel leží přímo na pěší zóně v centru letoviska a současně jen pár kroků od pláže. Hotel je klimatizovaný a má recepci, Wi-Fi, výtah, restauraci s možností bezlepkové, veganské a vegetariánské stravy, společenskou místnost s TV, bar, půjčovnu kol a parkoviště.

» **hotel MONA LISA*** (Cattolica)**

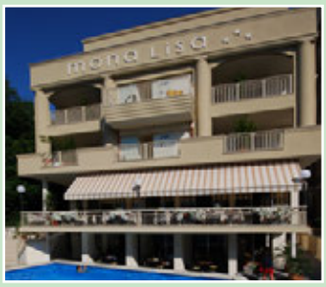

Hotel byl nedávno zrenovovaný, nachází se v historickém centru, nedaleko promenády a pár kroků od turistického přístavu. Pro klienty je k dispozici recepce, bazén, solární terasa s lehátky, klimatizovaná restaurace, bar, internet a Wi-Fi, půjčování i úschovna kol. Dále je možné využít hlídané parkoviště cca 1,5 km od hotelu se zajištěným transferem.

Více informací najdete na **cattolica.azzurro.cz**

LIGURIA

- protáhlý pobřežní region proslavený pěstováním květin, které se odsud exportují do celého světa
- nachází se na severozápadě Itálie a hraničí s Francií, kam je zajímavé si zajet a navštívit známá městečka azurového pobřeží jako jsou Monte Carlo, Nice, Cannes či Saint-Tropez.
- velká část regionu je hornatá, nejznámějšími místy jsou Sanremo díky svému hudebnímu festivalu, Portofino pro malebnou architekturu plnou barev nebo překrásná oblast Cinque Terre, spadající pod světové dědictví UNESCO.

NABÍDKA LETOVISEK REGIONU **LIGURIA**

Bordighera
Residence Baia La Ruota 131
Residence Laura 131

Santo Stefano al Mare
Residence Marina degli Aregai 132

Diano Marina
Residence Orchidea 132

Ceriale
Villaggio Il Paese di Ciribi 133

Pietra Ligure
Residence Mediterranee 133
Residence Cristal 134
Residence Perla Marina 134

Borgio Verezzi
Residence Cherie 135

Moneglia
Residence Mondial 135

RESIDENCE **BAIA LA RUOTA**

Wi-Fi

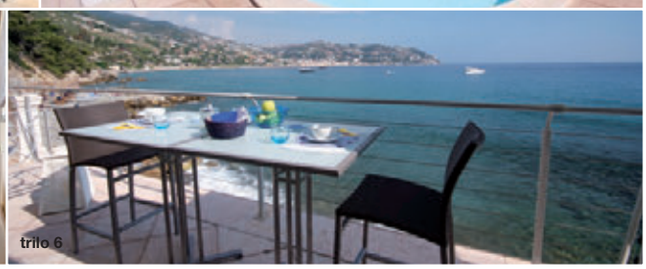

Nově postavený a pečlivě udržovaný **komplex RESIDENCE BAIA LA RUOTA** (Via Madonna della Ruota) se nachází na úpatí Alp, 8 km od Sanrema a cca 20 km od francouzských hranic. Lokalita je proslulá svým mírným podnebím, teplota zde ani v zimních měsících neklesá pod 10 stupňů, proto je místo výbornou volbou pro letní dovolenou. Centrum letoviska je vzdáleno cca 3 km, obchodní centrum cca 2 km a autobusová zastávka 100 m. Skládá se ze 48 apartmánů umístěných převážně ve vilkách se zahrádkou, první řada vilek se nachází pouhé 4 m od pláže. Klientům je k dispozici recepce s **Wi-Fi**, **bazén** (12x5,5 m) s lehátky, dětskou částí a výhledem na moře, malebná privátní pláž se slunečníky a plážovými křesly, menší písečná pláž vhodná pro děti a parkoviště. Všechny apartmány jsou funkčně vybaveny, mají vlastní sociální zařízení, fén (na vyžádání), TV, klimatizaci, myčku (mimo apartmánu mono 2 bez výhledu na moře) a zahrádku s terasou nebo balkon. Většina apartmánů má výhled na moře nebo do zahrady. Apartmány trilo mají navíc pračku (ostatní pouze některé). Villaggio je v provozu celoročně.

- **Vzdálenost od pláže:** 10 - 100 m.
- **mono** (17-20 m²) - obývací pokoj s rozkládacím dvougaučem nebo dvěma gauči a kuchyňským koutem.
- **bilo** (30-40 m²) - ložnice s manželskou postelí, obývací pokoj s rozkládacím dvougaučem a kuchyňským koutem.
- **trilo** (54 m²) - ložnice s manželskou postelí a jedním vyvýšeným lůžkem, ložnice s patrovou postelí, obývací pokoj s rozkládacím dvougaučem a kuchyňským koutem.

		bez výhledu na moře		s výhledem na moře		
		mono 2	bilo 4	mono 2	bilo large 4	trilo 6
A	05. 01. – 08. 06. 21. 09. – 28. 12.	13570	22710	15230	27690	34610
B	08. 06. – 13. 07. 31. 08. – 21. 09.	17710	26710	20170	34070	40880
C	13. 07. – 03. 08.	21800	31340	24530	36790	46330
D	03. 08. – 17. 08.	25620	38150	28620	50420	62680
E	17. 08. – 31. 08.	21800	31340	24530	36790	62680

- **V ceně**: pronájem apartmánu na 7 nocí, spotřeba vody, plynu a elektřiny, klimatizace, plážový servis (cca červen-září).
- **Povinné poplatky na místě**: závěrečný úklid 50 € (mono), 65 € (bilo), 70 € (trilo), kuchyňský kout uklízí klienti sami, jinak za další poplatek dle znečištění, pobytová taxa viz str. 131.
- **Vratná kauce**: 200 €.
- **K dokoupení**: přistýlka 70 €/týden, postýlka (bez ložního prádla) 50 €/týden, ložní prádlo a ručníky 13 €/os.
- **Zvířata**: nepovolena.
- **Příjezd/odjezd**: sobota 17:00 - 20:00 hod. / sobota do 10:00 hod. min. pobyt 7 nocí, kdykoli na vyžádání a za poplatek +10% min. pobyt 3 noci. Příjezd po 20:00 hod. za poplatek 20 €.

RESIDENCE **LAURA**

Wi-Fi

Pětipatrová **residence LAURA** (Via degli Amici) se nachází na klidném místě, cca 200 m od obchodů, restaurací, barů a cca 1 km od centra městečka. Pobřežní promenáda pak nabízí množství kaváren a barů k posezení při večerních procházkách. Místo je výborným výchozím bodem pro návštěvu měst proslulých mimo jiné i svými casiny a to Sanremo (13 km) nebo Monte Carlo (23 km). Residence se skládá se ze 48 apartmánů, klientům je k dispozici recepce s **Wi-Fi**, výtah (90x50 cm), menší zahrada, prádelna (za poplatek), venkovní střešní terasa s křesílky, slunečníky a krásným výhledem na okolí, parkoviště (na vyžádání při rezervaci, za poplatek). Cca 150 - 250 m je volná i placená pláž, residence nabízí zvýhodněné ceny plážového servisu, bližší informace na recepci. Na 2 hodiny denně je zdarma dostupné Wi-Fi pro celou oblast poskytnuté od města Bordighera. Všechny apartmány jsou funkčně vybaveny, mají vlastní sociální zařízení, trezor, TV, myčku, topení, klimatizaci (přenosná, na vyžádání, za poplatek) a malou zahrádku nebo balkon (některé s výhledem na moře). Na vyžádání jsou k dispozici bezbariérové apartmány. Residence je v provozu celoročně.

- **Vzdálenost od pláže:** 250 m.
- **bilo** (38 m²) - ložnice s manželskou postelí, obývací pokoj s rozkládacím dvougaučem nebo dvěma gauči a kuchyňským koutem.

		bilo 4
A	05. 01. – 30. 03. 05. 10. – 21. 12.	9770
B	30. 03. – 08. 06. 07. 09. – 05. 10.	11720
C	08. 06. – 06. 07. 24. 08. – 07. 09.	14400
D	06. 07. – 03. 08. 17. 08. – 24. 08.	16900
E	03. 08. – 17. 08.	20980

- **V ceně**: pronájem apartmánu na 7 nocí, spotřeba vody, plynu a elektřiny.
- **Povinné poplatky na místě**: závěrečný úklid 60 € (kuchyňský kout uklízí klienti sami, jinak za další poplatek dle znečištění), pobytová taxa viz str. 131.
- **Vratná kauce**: 200 €.
- **K dokoupení**: přistýlka 70 €/týden, postýlka (bez ložního prádla) 50 €/týden, ložní prádlo a ručníky 13 €/os., klimatizace 70 €/týden (přenosná), parkovací místo 5 €/den (vše na vyžádání), prádelna 2 €/žeton.
- **Zvířata**: malého vzrůstu povolena, na dotaz, za poplatek 50 €/týden.
- **Příjezd/odjezd**: sobota 16:00 - 20:00 hod. / sobota do 10:00 hod., kdykoli na vyžádání min. pobyt 3 noci za poplatek +10%. Příjezd po 20:00 hod. za poplatek 20 €.

Bordighera

» **bordighera.azzurro.cz**

	z Mikulova	1196	km
	z Dolního Dvořiště	1020	km
	z Ružinova	1196	km
	Bordighera, A10 Genova - Ventimiglia		
	Bordighera		

Městečko Bordighera se nachází pouhých 15 km od hranic Itálie a Francie a je ideálním strategickým bodem pro ty, kteří chtějí navštívit a poznat oblast Ligurie, ale zároveň i známá místa jako je Monaco (17 km), Nice (46 km) nebo slavné festivalové městečko Cannes (80 km). Městečko bylo založeno ve 4. století př. n. l. a je proslulé florou - vyvážejí se odsud květiny a zdejší listy palem se používají při oslavách květnové neděle v bazilice sv. Petra v Římě.

charakter pláže

písčitá s oblázky a kamínky, volná i placená.

pobytová taxa

Pro rok 2019 zatím není stanovena.
V roce 2018 nebyla vyhlášena.

BORDIGHERA

Santo Stefano al Mare

» **santostefanoalmare.azzurro.cz**

	z Mikulova	1195	km
	z Dolního Dvořiště	1168	km
	z Ružinova	1170	km
	Arma di Taggia, A10 Genova - Ventimiglia		
	Arma di Taggia		

Menší letovisko Santo Stefano al Mare s necelými 2500 obyvateli se nachází v půli cesty mezi městy Sanremo a Imperia, která je zároveň i provincií, pod kterou městečko spadá. Santo Stefano díky turistickému přístavu Marina degli Aregai pravidelně získává ocenění Bandiera Blu (modrá vlajka) za kvalitu pláží a moře.

charakter pláže

písčitá, placená.

pobytová taxa

Pro rok 2019 zatím není stanovena.
V roce 2018 nebyla vyhlášena.

SANTO STEFANO AL MARE

Diano Marina

» **dianomarina.azzurro.cz**

	z Mikulova	1150	km
	z Dolního Dvořiště	976	km
	z Ružinova	1147	km
	San Bartolomeo al Mare, dálnice A10 Janov – Savona - Ventigmiglia		
	Diano Marina		

Velké přímořské letovisko Diano Marina leží v oblasti zvané Riviera degli Olivi. Riviéra dostala název podle olivových plantáží, které v této oblasti z větší části nahradily pro celou západní Ligurii tak typické květiny.

charakter pláže

písčitá, převážně placená.

pobytová taxa

Pro rok 2019 zatím není stanovena.
V roce 2018 nebyla vyhlášena.

DIANO MARINA

RESIDENCE **MARINA DEGLI AREGAI**

Wi-Fi

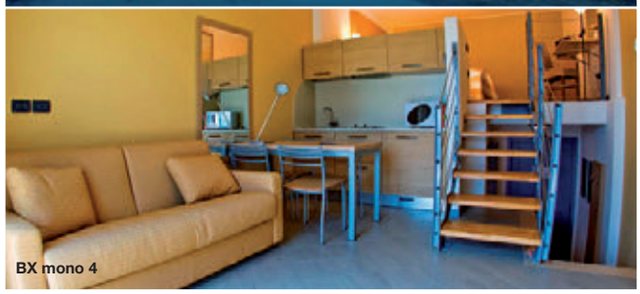

BX mono 4

		bez výhledu na moře		s výhledem na moře
		BX mono 4	B bilo 4	B bilo 4
A	13. 04. – 20. 04.	13500	17000	20950
B	20. 04. – 27. 04.	14130	17900	21690
C	27. 04. – 18. 05. 14. 09. – 02. 11.	12870	16090	20220
D	18. 05. – 25. 05.	13120	16230	20360
E	25. 05. – 15. 06. 07. 09. – 14. 09.	14590	17100	21210
F	15. 06. – 29. 06. 24. 08. – 07. 09.	16420	21660	23490
G	29. 06. – 13. 07.	17280	22440	25360
H	13. 07. – 03. 08. 17. 08. – 24. 08.	23120	29180	32540
I	03. 08. – 17. 08.	25810	31420	35240

Co potěší:
- *sleva 10% při objednávce do 29.03.*
- *sleva 10% při objednávce od 30.03. - 31.05. v období od 14.09.*
- *5=4 v období do 18.04. a od 30.09.*
- *7=6 v období 22.04. - 24.05. a 14.09. - 06.10.*
- *14=12 v období 24.05. - 28.06. a 07.09. - 13.10.*

Residence MARINA DEGLI AREGAI (Via Gianni Cozzi) se nachází přímo na pláži a u turistického přístavu, cca 200 m od nejbližších obchodů a restaurací, centrum městečka je vzdáleno cca 1,4 km. Od přístavu podél kouzelného pobřeží vede 24 km dlouhá cyklistická trasa až do Ospedaletti nebo San Lorenzo al Mare. Komplex se rozděluje na hotelovou a rezidenční část se 104 apartmány, nabízí recepci, výtah, restauraci (možnost dokoupení stravy), bar, **Wi-Fi** ve společných prostorách, společenskou místnost s TV, solární terasu, zahradu, dětské hřiště, půjčovnu kol (za poplatek) a parkoviště. V blízkosti se nachází tenisové kurty a potápěčské centrum, prádelna a minimarket. Všechny apartmány jsou vkusně vybavené, mají vlastní sociální zařízení, fén, TV/SAT, trezor, telefon, mikrovlnnou troubu, klimatizaci, topení a balkon nebo terasu. Apartmány typ BX jsou všechny mezonetové, typ B pouze jeden. Na vyžádání jsou k dispozici bezbariérové apartmány. Informace o dalším typu apartmánu na azzurro.cz.

- **Vzdálenost od pláže:** 20 m.
- **mono** (30 m²) - otevřené mezipatro s manželskou postelí, obývací pokoj s rozkládacím dvougaučem a kuchyňským koutem.
- **bilo 4** (50 m²) - ložnice s manželskou postelí, obývací pokoj s rozkládacím dvougaučem a kuchyňským koutem.

- **V ceně**: pronájem apartmánu na 7 nocí, spotřeba vody, plynu a elektřiny, ložní prádlo, ručníky a utěrky, klimatizace, závěrečný úklid (kuchyňský kout uklízí klienti sami).
- **Povinné poplatky na místě**: pobytová taxa viz str. 132.
- **Vratná kauce**: 100 €.
- **K dokoupení**: přistýlka nebo postýlka 10 €/den (obojí na vyžádání), plážový servis (cca 01.06. - 15.09.) 18 €/půlden nebo 25 €/den, snídaně 15 €/os./den, večeře 35 €/os./den (děti do 3 let zdarma, 3 - 11 let sleva 50%, zvýhodněná cena pro pobyt s polopenzí na vyžádání v CK).
- **Zvířata**: malého vzrůstu povolena, na dotaz, za poplatek 10 €/den.
- **Příjezd/odjezd**: sobota 16:00 - 20:00 hod. / sobota do 10:00 hod. min. pobyt 7 nocí, kdykoli v období do 31.05. a od 07.09. min. pobyt 3 noci, v období 01.06. - 05.07. a 25.08. - 06.09. min. pobyt 5 nocí, kratší pobyt na vyžádání (za poplatek).

RESIDENCE **ORCHIDEA**

Wi-Fi

		bilo 5	trilo 5/7
A	02. 03. – 01. 06. 14. 09. – 02. 11.	8270	9880
B	01. 06. – 22. 06. 07. 09. – 14. 09.	13000	14590
C	22. 06. – 06. 07. 31. 08. – 07. 09.	16300	17900
D	06. 07. – 03. 08. 24. 08. – 31. 08.	19300	20870
E	03. 08. – 24. 08.	25590	27270

Co potěší:
- *sleva 5% při objednávce do 29.03.*
- *7=6 v období do 19.04., 22.04.- 24.05. a od 07.09.*
- *14=12 v období 17.05. - 22.06.*
- *21=14 v období do 24.05. a od 07.09.*

Residence ORCHIDEA (Via Cà Rossa) má celkem 30 apartmánů, nachází se na klidném místě ve východní části letoviska, cca 1 km od centra města. Hostům je k dispozici recepce s trezorem, **Wi-Fi** ve společných prostorách, společenská místnost s TV/SAT, zahrada, solární terasa, **bazén** (15x4 m, v provozu cca květen - září) s lehátky a slunečníky, dětské hřiště, prádelna (na žetony), stolní tenis, tenisový kurt, nehlídané parkoviště (omezená kapacita) a garáž (na vyžádání, za poplatek). Půjčovna kol a skútrů (obojí za poplatek) je vzdálena cca 500 m, nejbližší půjčovna plachetnic a potápěčské centrum se nachází cca 1 km od residence. Všechny apartmány jsou vkusně vybaveny, mají vlastní sociální zařízení, troubu, topení, mikrovlnnou troubu a fén (obojí na vyžádání), TV/SAT, **Wi-Fi** (slabý signál) a balkon.

- **Vzdálenost od pláže:** 500 m.
- **bilo** (50-55 m²) - ložnice s manželskou postelí nebo dvěma lůžky, obývací pokoj s rozkládacím dvougaučem, rozkládacím lůžkem a kuchyňským koutem.
- **trilo** (60-65 m²) - ložnice s manželskou postelí nebo dvěma lůžky, menší ložnice s patrovou postelí (pouze pro děti do 12 let), obývací pokoj s rozkládacím dvougaučem, rozkládacím lůžkem a kuchyňským koutem. 6. a 7.osoba pouze dítě do 12 let.

- **V ceně**: pronájem apartmánu na 7 nocí, spotřeba vody, plynu a elektřiny, závěrečný úklid (kuchyňský kout uklízí klienti sami).
- **Povinné poplatky na místě**: pobytová taxa viz str. 132.
- **Vratná kauce**: 100 €.
- **K dokoupení**: ložní prádlo nebo ručníky 6 €/os., ložní prádlo a ručníky 10 €/os., pračka 3 €/žeton, postýlka 16 €/týden a garáž 25 €/týden (obojí na vyžádání při rezervaci).
- **Zvířata**: malého vzrůstu povolena, na dotaz.
- **Příjezd/odjezd**: sobota 16:00 - 20:00 hod. / sobota do 10:00 hod., kdykoli v období A min. pobyt 4 noci.

VILLAGGIO **IL PAESE DI CIRIBI**

Wi-Fi

Villaggio IL PAESE DI CIRIBI (Via Asti) se nachází na klidném místě v zeleni olivovníků a je vzdáleno cca 2000 m od centra městečka a cca 800 m od obchodního centra. V těsné blízkosti villaggia je obrovský aquapark Le Caravelle s bezpočtem vodních atrakcí, kam mají klienti vstup zdarma (cca od 09.06. - 08.09.) mimo zónu wellness (za poplatek). Klientům je k dispozici recepce s trezorem a **Wi-Fi**, spaghetteria (otevřena jen večer v období cca červen - polovina září), bar (stejná provozní doba s recepcí v období cca červen - srpen), **bazén** pro dospělé s vířivkou, lehátky a **dětský bazén** (bazény v provozu cca květen - září), solární terasa, dětské hřiště, zahrada, hřiště na petanque, malou kopanou a volejbal (večerní osvětlení za poplatek), plážový volejbal, stolní tenis, prádelna (na žetony), půjčovna kol (za poplatek) a parkoviště. Villaggio je vybaveno oploceným výběhem pro psy se sprchou (není určena pro koupání psů s použitím šamponu) a 10 bungalowů má i vlastní speciální oplocený venkovní prostor pro výběh psů. Ve vzdálenosti cca 800 m se nachází tenisové kurty (za poplatek). V Ceriale je také možnost pláží s povoleným vstupem pro psy (informace na recepci). Bungalowy mají tepelnou izolaci, jedná se o dřevěné chatky nebo zděné domky obité dřevem a jsou jednoduše a funkčně vybavené. Mají vlastní sociální zařízení, fén, TV, topení, klimatizaci (mimo některé bungalowy C trilo 5), terasu, menší zahrádku a parkovací místo. Villaggio nabízí pro klienty plážový servis za zvýhodněné ceny (informace na recepci), dále je pro klienty k dispozici minibus na pláž (v provozu cca 01.06. - 31.08., za poplatek). K dispozici jsou bungalowy typ C trilo 5 bez klimatizace (více na azzurro.cz).

» **Vzdálenost od pláže:** 2 000 m.
» **trilo** (22-25 m²) - menší ložnice s manželskou postelí, menší ložnice s patrovou postelí, obývací pokoj s rozkládacím lůžkem nebo rozkládacím dvougaučem (typ C6) a kuchyňským koutem. Pro rozložení dvougauče je nutné přemístit stůl z obývacího pokoje na terasu nebo zahrádku.

		C trilo 5	C trilo 6
A	16. 03. – 01. 06. 14. 09. – 19. 10.	6210	6890
B	01. 06. – 15. 06. 07. 09. – 14. 09.	11400	12090
C	15. 06. – 06. 07. 31. 08. – 07. 09.	14710	16300
D	06. 07. – 20. 07. 24. 08. – 31. 08.	22440	24010
E	20. 07. – 03. 08. 17. 08. – 24. 08.	24010	25700
F	03. 08. – 17. 08.	27270	28950

Co potěší:
» *sleva 5% při objednávce do 29.03.*
» *7=6 v období do 25.05. a od 14.09.*
» *14=12 v období 25.05. - 29.06. a 31.08. - 14.09.*
» *21=14 v období do 01.06. a od 14.09.*

» **V ceně**: pronájem apartmánu na 7 nocí, spotřeba vody, plynu a elektřiny, klimatizace.
» **Povinné poplatky na místě**: závěrečný úklid 50 € (kuchyň uklízí klienti vždy sami), pobytová taxa viz str. 133.
» **Vratná kauce**: 100 €.
» **K dokoupení**: postýlka 35 €/týden (na vyžádání), prádelna 5 €/žeton, ložní prádlo 8 €/os., ručníky 4 €/os., parkovací místo navíc 5 €/den (auto) nebo 3 €/den (motocykl), minibus na pláž 5 €/týden (děti 0-11 let zdarma).
» **Zvířata**: povolena, na dotaz, za poplatek 6 €/den nebo 40 €/týden (při příjezdu nutno předložit očkovací průkaz).
» **Příjezd/odjezd**: sobota 16:30 - 20:00 hod. / sobota 07:30 - 10:00 hod., kdykoli v období do 14.06. a od 07.09. (min. pobyt 4 noci, příjezd do 19:00 hod.), u příjezdů po a u odjezdů před stanovenou hodinou poplatek 10 € (nutno nahlásit předem).

RESIDENCE **MEDITERRANEE**

Wi-Fi

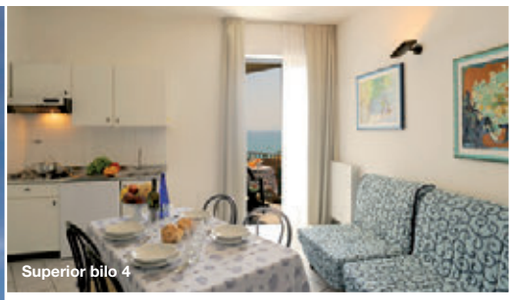

Superior bilo 4

Residence MEDITERRANEE (Viale Europa) se nachází v centrální části letoviska, 50 m od pláže i obchodů, cca 400 m od centra města. V blízkosti vede železniční trať, kterou od residence odděluje malá silnice a pod níž vede podchod přímo k pláži. Součástí residence je recepce, internet a **Wi-Fi**, výtah, společenská místnost s TV, klimatizace, bar s venkovní terasou, zahrada, dětský koutek, prádelna (na žetony) a půjčovna kol (omezený počet). Hostům je k dispozici **bazén** (20x6 m, v provozu cca od června) s hydromasážní a dětskou částí, solární terasa se slunečníky a lehátky, garážové stání nebo box (cca 100 m, na vyžádání, za poplatek, omezená kapacita). Všechny apartmány jsou moderně vybavené, se zvukotěsnou izolací, mají vlastní sociální zařízení, fén, klimatizaci, topení, trezor (za poplatek), telefon, TV/SAT a **Wi-Fi**. Apartmány Superior mají navíc balkon, některé s bočním výhledem na moře.

» **Vzdálenost od pláže:** 50 m.
» **bilo** (28-35 m²) - ložnice s manželskou postelí, obývací pokoj se dvěma rozkládacími křesly a kuchyňským koutem.

		bez balkonu	s balkonem
		Standard bilo 4	Superior bilo 4
A	01. 06. – 15. 06. 24. 08. – 31. 08.	12310	14140
B	15. 06. – 29. 06. 17. 08. – 24. 08.	14820	16300
C	29. 06. – 03. 08.	19640	22110
D	03. 08. – 17. 08.	21990	26710
E	31. 08. – 14. 09.	8040	9420

Co potěší:
» *7=6 u příjezdů 01.06., 08.06. a 24.08.*

» **V ceně**: pronájem apartmánu na 7 nocí, spotřeba vody, plynu a elektřiny, ložní prádlo, ručníky a utěrky, klimatizace.
» **Povinné poplatky na místě**: závěrečný úklid 40 €, pokud klienti neuklidí sami (kuchyňský kout uklízí klienti vždy sami), pobytová taxa viz str. 133.
» **Vratná kauce**: nevyžaduje se.
» **K dokoupení**: postýlka 6 €/den nebo 40 €/týden, prádelna 5 €/žeton, trezor 5 €/týden, garážové stání nebo box 80 €/týden (cca 100 m, na vyžádání).
» **Zvířata**: malého vzrůstu povolena (max. 1 zvíře), na dotaz.
» **Příjezd/odjezd**: sobota 16:00 - 20:00 hod. / sobota do 10:00 hod., kdykoli v období do 22.06. a od 31.08. min. pobyt 4 noci.

Ceriale

» **ceriale.azzurro.cz**

	z Mikulova	1124	km
	z Dolního Dvořiště	955	km
	z Ružinova	1110	km
	Borghetto Santo Spirito, dálnice A10 Janov – Ventigmiglia		
	Ceriale		

O původu letoviska Ceriale se toho moc neví, jisté však je, že mělo pohnutou minulost, trpělo především nájezdy Saracénů. Dnes je letovisko vyhledávané turisty právě pro příjemné historické centrum, snesitelnou velikost, kdy není ani příliš velké ani příliš malé. Nabízí mnoho možností k nákupům, sportovnímu vyžití a širokou síť restaurací a barů. V Ceriale se nachází také největší aquapark Ligurské riviéry - Le Caravelle.

charakter pláže
písčitá, místy menší oblázky, převážně placená.

pobytová taxa
Pro rok 2019 zatím není stanovena.
V roce 2018 nebyla vyhlášena.

CERIALE

Pietra Ligure

» **pietraligure.azzurro.cz**

	z Mikulova	1117	km
	z Dolního Dvořiště	942	km
	z Ružinova	1113	km
	Pietra Ligure, dálnice A10 Genova - Ventimiglia		
	Pietra Ligure		

Protáhlé městečko s nádherným historickým centrem, loděnicí a promenádou plnou obchodů, barů a restaurací.

charakter pláže
hrubý šedý písek s oblázky, prudší vstup do moře.

pobytová taxa
Pro rok 2019 zatím není stanovena.
Výše taxy v roce 2018: 1 €/os./den.
Taxa byla vyžadována na prvních 5 dní pobytu v období 01.07. – 31.08., děti do 12 let zdarma.

PIETRA LIGURE

Pietra Ligure

» **pietraligure.azzurro.cz**

PIETRA LIGURE

Aquapark

www.lecaravelle.com

PARCO AQUATICO LE CARAVELLE je jediným zábavním vodním parkem na Ligurské riviéře (západní pobřeží severní Itálie). Rozkládá se na ploše 80.000 m² a nabízí mnoho zábavných atrakcí a vodních her pro malé i velké, nechybí ani prostor k odpočinku, takže zde pohodlně můžete strávit celý den. Byl vybudován na motivy dobrodružné cesty Kryštofa Kolumba, nachází se v něm 3 unikátní 9m lodě (karavely) a několik samostatných i propojených bazénů, jeden z nich dokonce s vlnobitím a další se skluzavkami a tobogány, dále jedna pomalejší a dvě divoké řeky sjízdné na nafukovacích kruzích, hydromasážní bazény a pro nejmenší brouzdaliště s mini-skluzavkami. Nachází se zde i wellness zóna LA SORGENTE DEL CUORE s hydromasážní vanou pouze pro dospělé. Kromě atrakcí má Le Caravelle dobře fungující zázemí, např. prostorné bezplatné parkoviště, převlékárnu a úschovnu cenností, sprchy s teplou vodou, lehátka a slunečníky, v parku jezdí i malý vláček (s plošinou pro vozíčkáře).
Malé děti se mohou vyřádit na skákadlech, v bazénku s balónky, herně nebo babyklubu, větší uvítají hřiště na beach volley, aerobik, aquagymnastiku či vodní diskotéku Aquadance nebo školu latinsko-amerických tanců.
Návštěvníkům je k dispozici pic-nic zóna, bar, paninoteca a foccaceria, takže nic nebrání tomu, užít si celý den naplno a bez starostí.
Hosté ubytovaní v apartmánech Villaggio Paese di Ciribi (Ceriale) mají vstup do tohoto aquaparku zcela zdarma!

V provozu: cca 15.06. - 31.08. 2019
Otevírací doba: 10.00 - 18.30 hod.
Vstupné: cca 24 €, 19,5 € děti od 1 - 1,4 m, zdarma děti do 1 m.

» hotel VILLA NICOLE* (Pietra Ligure)**

Hotel se nachází v klidné části městečka, cca 800 m od centra a nedaleko pláže. Hostům je k dispozici recepce, výtah, Wi-Fi, restaurace, bar, společenská místnost s TV, bazén s lehátky a parkoviště (za příplatek, omezená kapacita). Tenisové kurty jsou vzdáleny cca 500 m a golfové hřiště 28 km.

Více informací najdete na
pietraligure.azzurro.cz

RESIDENCE **CRISTAL**

Wi-Fi

		B4 bilo 4	B5A bilo 5	B5B bilo 5	C6 trilo 6
A	16. 03. – 01. 06. 07. 09. – 28. 09.	6210	7350	8500	9420
B	01. 06. – 29. 06. 31. 08. – 07. 09.	10720	11400	12310	13000
C	29. 06. – 06. 07.	17560	18700	20980	22800
D	06. 07. – 03. 08. 24. 08. – 31. 08.	22440	24910	27160	28730
E	03. 08. – 24. 08.	24010	25810	28500	31420

Co potěší:
» *sleva 5% při objednávce do 29.03.*
» *7=6, 21=14 v období do 19.04., 22.04. - 01.06. a od 07.09.*
» *14=12 v období do 19.04., 22.04. - 15.06. a od 31.08.*

Residence CRISTAL (Viale Europa) má celkem 30 apartmánů, je situována nedaleko privátní pláže, cca 150 m od obchodů a 1 km od centra. Skládá se ze tří budov (hlavní a vedlejší budova v zahradě, třetí, menší budova cca 20 m za hlavní budovou). K dispozici je výtah (v hlavní budově a ve druhé budově umístěné v zahradě), recepce s trezorem, bar, společenská místnost s TV, **Wi-Fi** ve společných prostorách, **bazén** (12x6 m, v provozu cca od května) s lehátky, solární terasa, zahrada, dětské hřiště, prádelna (na žetony) a garáž (na vyžádání a za poplatek). Všechny apartmány mají vlastní sociální zařízení, fén, klimatizaci, topení, TV/SAT, telefon a mikrovlnnou troubu. Některé apartmány mají balkon nebo menší balkónek (typ B5B, C6) a některé apartmány mohou být podkrovní (typ B4, B5A) nebo naopak umístěné v přízemí (typ B4). Poblíž residence vede železniční trať.

» **Vzdálenost od pláže:** 200 m.
» **bilo 4** (26 m²) - ložnice s manželskou postelí, obývací pokoj s patrovou postelí a kuchyňským koutem.
» **bilo 5** (30-33 m²) - ložnice s manželskou postelí a dalším lůžkem, obývací pokoj s rozkládacím dvougaučem nebo patrovou postelí a kuchyňským koutem.
» **trilo 6** (37 m²) - ložnice s manželskou postelí, ložnice s manželskou a patrovou postelí, kuchyň.

» **V ceně**: pronájem apartmánu na 7 nocí, spotřeba vody, plynu a elektřiny, závěrečný úklid (kuchyňský kout uklízí klienti sami, jinak za poplatek 30 €), klimatizace, plážový servis (cca 01.05. - 28.09.).
» **Povinné poplatky na místě**: pobytová taxa viz str. 133.
» **Vratná kauce**: 100 €.
» **K dokoupení**: postýlka 25 €/týden, garáž 60 €/týden (obojí na vyžádání), ložní prádlo a ručníky 12 €/os., prádelna 3 €/žeton.
» **Zvířata:** nepovolena.
» **Příjezd/odjezd**: sobota 15:00 - 20:00 hod. / sobota do 09:00 hod., kdykoli v období do 31.05. a od 07.09. min. pobyt 4 noci. Příjezd po stanovené hodině za poplatek 30 € (nutno nahlásit předem).

RESIDENCE **PERLA MARINA**

Wi-Fi

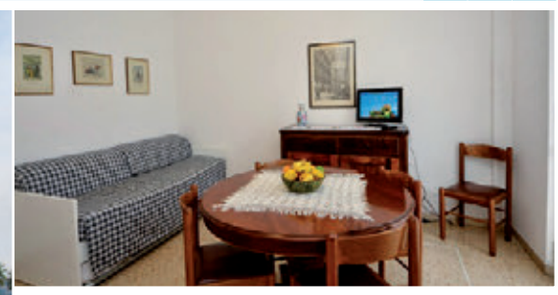

		bilo 4	bilo 5	bilo 6
A	05. 01. – 13. 04. 28. 09. – 21. 12.	10230	11260	12300
B	13. 04. – 04. 05. 08. 06. – 29. 06. 31. 08. – 14. 09.	17220	18700	20520
C	04. 05. – 08. 06. 14. 09. – 28. 09.	12660	13680	14710
D	29. 06. – 27. 07. 17. 08. – 31. 08.	20200	21990	23680
E	27. 07. – 17. 08.	23900	25920	27720

Co potěší: (nelze kombinovat)
» *sleva 5% při objednávce do 02.04.*
» *14=12 v období A,B,C*
» *zdarma parkovací místo v období A*
» *zdarma dětská postýlka (na vyžádání)*

Residence PERLA MARINA (Viale della Reppublica) má celkem 28 apartmánů, leží na klidném místě cca 150 m od obchodů a cca 400 m od centra. Součástí residence je recepce, společenská místnost s TV, **Wi-Fi**, výtah, bar, **bazén** (25x10 m, v provozu cca 15.05. - 30.09.) s dětskou částí, solární terasa se slunečníky a lehátky, zahrada, dětské hřiště, venkovní posilovna, půjčovna kol (omezený počet) a parkoviště (nutná rezervace s uvedením typu vozidla, za poplatek). Residence nabízí zvýhodněné ceny plážového servisu (bližší informace na recepci). Všechny apartmány jsou po rekonstrukci a mají vlastní sociální zařízení, fén, TV, trezor, **Wi-Fi**, topení, klimatizaci (na vyžádání, za poplatek) a balkon (typ bilo 5 a bilo 6 dva). Některé apartmány mají boční výhled na moře (nelze vyžádat). Možnost vyžádání myčky zdarma.

» **Vzdálenost od pláže:** 350 m.
» **bilo** (48-52 m²) - ložnice s manželskou postelí a dalším lůžkem nebo patrovou postelí (bilo 6), obývací pokoj s gaučem (bilo 4) nebo s rozkládacím dvougaučem a kuchyňským koutem.

» **V ceně**: pronájem apartmánu na 7 nocí, spotřeba vody, plynu a elektřiny, ložní prádlo, ručníky a utěrky.
» **Povinné poplatky na místě**: závěrečný úklid 60 €, pokud klienti neuklidí sami (kuchyňský kout musí vždy klienti uklidit sami), pobytová taxa viz str. 133.
» **Vratná kauce**: 150 €.
» **K dokoupení**: klimatizace 0,35 €/kWh nebo 100 €/týden (na vyžádání), parkovací místo 8 €/den (nutná rezervace s uvedením typu vozidla).
» **Zvířata**: malého vzrůstu povolena, na dotaz, za poplatek 10 €/den nebo 60 €/týden.
» **Příjezd/odjezd**: sobota 16:00 - 20:00 hod. / sobota do 10:00 hod., kdykoli v období do 28.06. a od 31.08. min. pobyt 3 noci.

RESIDENCE **CHERIE**

Wi-Fi

Residence CHERIE (Via IV. Novembre) s rodinnou atmosférou má celkem 40 apartmánů, nachází se na klidném místě, pár kroků od pláže, ve vzdálenosti cca 100 m od obchodů a restaurací. Součástí residence je recepce s trezorem, výtah, společenská místnost, menší zahrada s venkovním dětským koutkem, solární terasa, venkovní parkoviště (omezená kapacita), garáže a prádelna (obojí za poplatek). K dispozici je menší **bazén** (10x5 m) s lehátky, stolní tenis, tenisové kurty cca 800 m od residence (za poplatek) a residence také klientům nabízí plážový servis za zvýhodněné ceny (informace na recepci). Všechny apartmány jsou funkčně vybaveny, mají vlastní sociální zařízení, fén, klimatizaci (na vyžádání, za poplatek), **Wi-Fi**, telefon, TV/SAT a balkon nebo terasu. Na vyžádání je k dispozici apartmán s bezbariérovým přístupem. Železniční stanice je vzdálena cca 600 m od residence.

- **Vzdálenost od pláže:** 150 m.
- **mono** (18-21 m²) - obývací pokoj s rozkládacím dvougaučem, dvěma výklopnými lůžky a kuchyňským koutem.
- **bilo** (35-40 m²) - ložnice s manželskou postelí a dalším lůžkem, obývací pokoj s rozkládacím dvougaučem a kuchyňským koutem.

		mono 4	bilo 5
A	18. 05. – 15. 06. 07. 09. – 21. 09.	8730	12410
B	15. 06. – 06. 07. 24. 08. – 07. 09.	11630	16300
C	06. 07. – 03. 08. 17. 08. – 24. 08.	16300	23140
D	03. 08. – 17. 08.	17840	24910

Co potěší:
- *4=3 v období do 01.06.*
- *7=6 v období 01.06. - 22.06. a od 07.09.*

- **V ceně**: pronájem apartmánu na 7 nocí, spotřeba vody, plynu a elektřiny, ložní prádlo, ručníky, utěrky, závěrečný úklid (kuchyňský kout klienti uklízí vždy sami).
- **Povinné poplatky na místě**: pobytová taxa viz str. 135.
- **Vratná kauce**: 100 €.
- **K dokoupení**: postýlka (do 3 let) 30 €/týden, klimatizace 50 €/týden (mono), 70 € (bilo), pračka 3,50 €/žeton, garáž 60 €/týden (na vyžádání při rezervaci).
- **Zvířata**: malého vzrůstu povolena, na dotaz.
- **Příjezd/odjezd**: sobota 16:00 - 22:00 hod. / sobota do 10:00 hod., kdykoli v období do 21.06. a od 08.09. min. pobyt 3 noci.

RESIDENCE **MONDIAL**

Wi-Fi

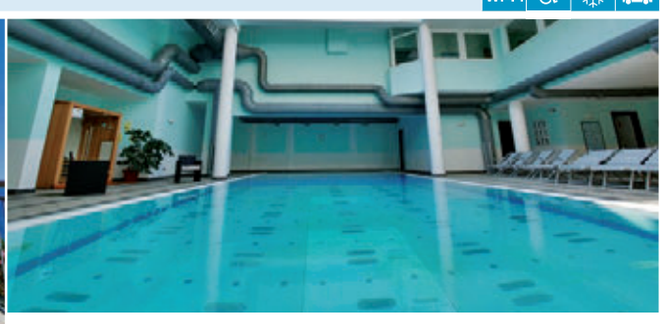

Residence MONDIAL (Via Venino) se nachází na kopci s překrásným výhledem na moře nad plážemi La Secca nebo na okolní kopce, je vzdálena cca 400 m od centra letoviska s obchody a bary. Má recepci, výtah, společenskou místnost s TV, internet point a **Wi-Fi**, snídaňový sál (možnost dokoupení snídaní), vnitřní **bazén** (15x6 m) s odklápěcí střechou, vířivkou a koutkem fitness, zahradu, parkoviště a garáž (obojí za poplatek). Nedaleko residence (cca 400 m) se nachází škola plachtění a potápění (za poplatek). Všechny apartmány mají vlastní sociální zařízení, fén, TV/SAT, telefon, trezor, klimatizaci, topení, **Wi-Fi** a balkon. Na vyžádání jsou k dispozici bezbariérové apartmány. Železniční stanice se nachází cca 400 m od residence.

- **Vzdálenost od pláže:** 300 - 500 m.
- **mono** (17-20 m²) - obývací pokoj s rozkládacím dvougaučem a případně s rozkládacím křeslem a kuchyňským koutem.
- **bilo** (26 m²) - ložnice s manželskou postelí, ložnice s manželskou postelí a kuchyňským koutem (bez obývacího pokoje).

		bez výhledu na moře		s výhledem na moře		
		A mono 2	B bilo 4	A mono 2	A mono 3	B bilo 4
A	06. 04. – 08. 06. 14. 09. – 02. 11.	12410	18620	13900	16090	21370
B	08. 06. – 06. 07. 24. 08. – 07. 09.	16300	21320	17100	19950	23370
C	06. 07. – 03. 08. 17. 08. – 24. 08.	20420	26480	23000	25360	28840
D	03. 08. – 17. 08.	24910	32090	27380	30070	34340
E	07. 09. – 14. 09.	12970	19010	14360	16640	21660

Co potěší: (nelze kombinovat)
- *sleva 10% při objednávce do 12.04.*
- *7=6 v období do 06.07. a od 24.08.*
- *14=12 v období do 03.08. a od 17.08.*

- **V ceně**: pronájem apartmánu na 7 nocí, spotřeba vody, plynu a elektřiny, ložní prádlo, ručníky a utěrky, klimatizace, závěrečný úklid (kuchyňský kout uklízí klienti vždy sami).
- **Povinné poplatky na místě**: pobytová taxa viz str. 135.
- **Vratná kauce**: 100 €.
- **K dokoupení**: snídaně (formou bufetu) 7,50 €/os./den, přistýlka 30 €/den (na vyžádání), výměna ložního prádla a ručníků 13 €/os., parkovací místo nebo garáž 7 €/den (omezená kapacita, na vyžádání).
- **Zvířata**: povolena, na dotaz, za poplatek 25 €/pobyt.
- **Příjezd/odjezd**: kdykoli 16:00 - 20:00 hod. / kdykoli do 10:00 hod. min. pobyt 4 noci.

Borgio Verezzi

» **borgioverezzi.azzurro.cz**

	z Mikulova	1117	km
	z Dolního Dvořiště	941	km
	z Ružinova	1112	km
	Albenga, dálnice A10 Janov - Ventimiglia		
	Laigueglia		

Klidné městečko s domy ležícími v zahradách a zeleni i na poklidných ulicích a pěších zónách. Vzniklo spojením osady Verezzi v kopci nad mořem, kde již v 10. století založili Saracéni svá arabská sídliště a staré rybářské vesničky Borgio na pobřeží. V Borgio je zachováno malebné středověké centrum s barokním kostelem Svatého Petra, nad městečkem se nachází krásná krápníková jeskyně. Vše téměř nadosah příjemnou procházkou.

charakter pláže

písčitá, převážně placená.

pobytová taxa

Pro rok 2019 zatím není stanovena.
V roce 2018 nebyla vyhlášena.

BORGIO VEREZZI

Moneglia

» **moneglia.azzurro.cz**

	z Mikulova	1069	km
	z Dolního Dvořiště	922	km
	z Ružinova	1065	km
	Moneglia, dálnice A10 Janov – Savona - Ventigmiglia		
	Moneglia		

Starověké město Moneglia bylo významným střediskem v římských dobách, a to zejména díky své strategické poloze v srdci Ligurské riviéry. Rozkládá se na panoramatickém místě mezi kopci na straně jedné a zátokou La Secca s průzračně čistým mořem na straně druhé.

charakter pláže

písčitá, místy s oblázky, převážně placená.

pobytová taxa

Pro rok 2019 zatím není stanovena.
Výše taxy v roce 2018: 1 €/os./den.
Taxa byla vyžadována na první 3 dny pobytu v období 01.07. – 31.10., děti do 14 let zdarma.

MONEGLIA

LAGO DI GARDA

- díky vysokým horám (až 2000 m výšky) kolem jezera, které je chrání před chladnými větry od severu, je zde příznivé klima pro dovolenou od jara až do podzimu
- jezero je obklopené bohatou středomořskou vegetací, cypřiši, magnóliemi, oleandry, kaméliemi i palmami
- oblíbený cíl sportovců, jižní vítr láká vyznavače windsurfingu, skalní stěny u jezera i okolní hory horolezce, obrovské množství cyklostezek s různou obtížností také cyklisty

NABÍDKA LETOVISEK REGIONU **LAGO DI GARDA**

Limone sul Garda
Residence Oasi 137
Camping Garda 137
Hotel Leonardo da Vinci**** 138
Hotel Royal Village**** 138

Riva del Garda
Residence Paradise 139

Porto di Brenzone
Camping Aquacamp 139

Garda
Villaggio Parco del Garda 140
Hotel Marco Polo*** 140
Sport hotel Olimpo**** 141

Peschiera del Garda
Camping Bella Italia 141
Camping Butterfly 142

San Felice del Benaco
Camping Eden 142
Park hotel Casimiro Village**** 143

Toscolano - Maderno
Camping Toscolano 143

RESIDENCE **OASI**

		bilo 4
A	20. 04. – 27. 04.	10080
B	27. 04. – 25. 05. 07. 09. – 26. 10.	9190
C	25. 05. – 15. 06. 31. 08. – 07. 09.	12310
D	15. 06. – 22. 06.	13870
E	22. 06. – 13. 07. 24. 08. – 31. 08.	15960
F	13. 07. – 24. 08.	21100

Co potěší: (nelze kombinovat)
» *sleva 10% při objednávce do 29.03.*
» *7=6 v období 18.04. - 08.06. a 07.09. - 30.10.*

» **V ceně**: pronájem apartmánu na 7 nocí, spotřeba vody, plynu a elektřiny, ložní prádlo, závěrečný úklid (kuchyňský kout uklízí klienti sami).
» **Povinné poplatky na místě**: pobytová taxa viz str. 137.
» **Vratná kauce**: 100 €.
» **K dokoupení**: klimatizace 5 €/den, topení 10 €/den, ručníky 5 € /os., výměna ložního prádla 10 €/os.
» **Zvířata**: nepovolena.
» **Příjezd/odjezd**: středa, sobota 15:00 - 22:00 hod. / středa, sobota do 10:00 hod. (není možný pobyt středa-sobota nebo sobota-středa) min. pobyt 7 nocí, kdykoli v období A,B min. pobyt 4 noci.

Residence OASI (Via Campaldo) je obklopena piniemi s nádherným výhledem na jezero a hory. Klientům nabízí recepci, **bazén** pro dospělé, **dětský bazén**, dětské hřiště a vlastní parkoviště. V blízkosti residence je jízdárna. Apartmány mají vlastní sociální zařízení, trezor, klimatizaci a topení (obojí na vyžádání, za poplatek), TV/SAT a balkon nebo terasu.

» **Vzdálenost od pláže:** autem 1,5 km, pěšky 750 m.
» **bilo** - ložnice s manželskou postelí, obývací pokoj s rozkládacím dvougaučem nebo patrovou postelí a kuchyňským koutem.

CAMPING **GARDA**

Wi-Fi

		mobilhome 4	mobilhome 5	mobilhome Luxus 5/6
A	13. 04. – 27. 04.	11430	12570	14340
B	27. 04. – 25. 05. 07. 09. – 26. 10.	10340	11490	13330
C	25. 05. – 15. 06. 31. 08. – 07. 09.	14140	15280	16870
D	15. 06. – 22. 06.	15510	16650	18820
E	22. 06. – 13. 07. 24. 08. – 31. 08.	17330	18470	21430
F	13. 07. – 24. 08.	22890	24010	26930

Co potěší: (nelze kombinovat)
» *sleva 10% při objednávce do 29.03.*
» *7=6 v období 18.04. - 08.06. a 07.09. - 12.10.*

» **V ceně**: pronájem mobilhomu na 7 nocí, spotřeba vody, plynu a elektřiny, závěrečný úklid (kuchyňský kout uklízí klienti sami), ložní prádlo.
» **Povinné poplatky na místě**: pobytová taxa viz str. 137.
» **Vratná kauce**: 100 €.
» **K dokoupení**: klimatizace 6 €/den, 2. parkovací místo 5 €/den, ručníky 5 €/os., výměna ložního prádla 10 €/os.
» **Zvířata**: na dotaz, za poplatek 7 €/den.
» **Příjezd/odjezd**: středa, sobota 15:00 - 22:00 hod. / středa, sobota do 10:00 hod. (není možný pobyt středa-sobota nebo sobota-středa) min. pobyt 7 nocí, v období 08.06. - 29.06. a 31.08. - 07.09. min. pobyt 4 noci, kdykoli v období do 08.06. a od 07.09. min. pobyt 3 noci.

Camping GARDA (Via IV Novembre) se rozkládá nedaleko historického centra a pár kroků od jezera. Klientům je k dispozici recepce, bar, restaurace, pizzerie, minimarket, **bazén** a **dětský bazén**, solární terasa s lehátky a parkoviště (omezená kapacita). **Wi-Fi** je zdarma v prostorách u recepce, v restauraci a u bazénu. V blízkosti campingu klienti mohou využít kurzy plachtění a surfování. Mobilhomy mají vlastní sociální zařízení (typ Luxus dvojí), kávovar, TV, klimatizaci (za poplatek) terásku a parkovací místo.

» **Vzdálenost od pláže:** 50 - 200 m.
» **mobilhome** - ložnice s manželskou postelí, ložnice se dvěma lůžky, obývací pokoj s gaučem a kuchyňským koutem. U typu Luxus je jako 6. osoba povoleno pouze dítě do 25 kg (vyvýšené lůžko v jedné z ložnic nebo rozkládací dvougauč v obývacím pokoji).

Limone sul Garda

» **limonesulgarda.azzurro.cz**

	z Mikulova	739	km
	z Dolního Dvořiště	588	km
	z Ružinova	768	km
	Rovereto Sud, dálnice A22 Brennero - Modena		
	Rovereto (33 km)		

Krásné městečko Limone se nachází přímo u jezera pod strmými skalnatými svahy, na západní straně Lago di Garda. Je známé pro svůj výborný olivový olej a pěstování citrónů, z čehož vyplývá i jméno města Limone (v češtině citron). Přímo na kolonádě se nacházejí volně rostoucí citroníky s dozrávajícími citróny, které se tu sklízely už ve 13. století. Vlivem specifického klimatu, daného blízkostí obrovské vodní plochy, která má svou určitou tepelnou setrvačnost, a hlavně díky strmým skalním masivům, chránícím Limone před převažujícími větry, se zde citroníkům a olivovníkům skvěle daří.

charakter pláže
oblázky, volná, prudší vstup do vody.

pobytová taxa
Výše taxy v roce 2019: 1,50 €/os./den.

LIMONE SUL GARDA

více na azzurro.cz

» **hotel CRISTINA*** (Limone sul Garda)**

Hotel se nachází na krásném, zelení obklopeném místě s panoramatickým výhledem na jezero, centrum městečka je cca 15 minut pěšky. Do centra jezdí v pravidelných intervalech hotelový minibus. Klientům je k dispozici recepce, hala, internet, Wi-Fi, bar, restaurace, 2 bazény se slunečníky a lehátky, posilovna, stolní tenis, úschovna kol, garáž a parkoviště.

» **hotel LA LIMONAIA*** (Limone sul Garda)**

Hotel se nachází v krásném přírodním prostředí, obklopen olivovníky, oleandry a cypřiši, 600 m od jezera, nedaleko vodopádu a cca 1,5 km od centra městečka. Pláže jsou od residence vzdáleny cca 2 km. Součástí hotelu je recepce, Wi-Fi, venkovní bazén, dětský a krytý bazén s vířivkou a fontánkami, restaurace, pizzerie, bar, zahrada, solární terasa, minimarket a parkoviště.

Více informací najdete na **limonesulgarda.azzurro.cz**

Limone sul Garda

» **limonesulgarda.azzurro.cz**

LIMONE SUL GARDA

více na **azzurro.cz**

» hotel MALCESINE*** (Malcesine)

Hotel stojí přímo u jezera v historickém centru městečka na pěší zóně a cca 20 m od pláže, má 60 pokojů a jeho součástí je recepce s Wi-Fi, výtah, 2 restaurace, pizzerie, bar a prostorná terasa přímo na jezeře.

Více informací najdete na
malcesine.azzurro.cz

» residence LE RASOLE (Garda)

Residence se skládá z deseti apartmánů a nachází se v klidné části, obklopena zelení, od centra letoviska a od jezera je vzdálena cca 1,6 km. Klientům je k dispozici od dubna do září zdarma minibus, který je dopraví k jezeru. Součástí residence je velká zahrada se společným venkovním barbecue, Wi-Fi, houpačka pro děti, prádelna a parkoviště.

» hotel LE PALME*** (Garda)

Hotel se nachází cca 200 metrů od centra městečka a 15 km od zábavního parku Gardaland. Klientům je k dispozici recepce, WI-Fi ve společných prostorách, výtah, bar, restaurace, bazén pro dospělé a dětský bazén, solární terasa, zahrada a parkoviště.

Více informací najdete na
garda.azzurro.cz

HOTEL **LEONARDO DA VINCI****

Wi-Fi

		Standard bez balkonu	Standard s balkonem nebo terasou	Superior
		all inclusive		
A	06. 04. – 13. 04. 04. 05. – 18. 05. 05. 10. – 12. 10.	8900	10950	12800
B	13. 04. – 20. 04. 27. 04. – 04. 05. 28. 09. – 05. 10.	9130	11330	13180
C	20. 04. – 27. 04. 18. 05. – 25. 05. 14. 09. – 28. 09.	10490	13620	15460
D	25. 05. – 01. 06.	11150	14290	16130
E	01. 06. – 22. 06. 31. 08. – 07. 09.	12800	15950	17810
F	22. 06. – 29. 06. 07. 09. – 14. 09.	10820	13950	15800
G	29. 06. – 24. 08.	16010	19880	21720
H	24. 08. – 31. 08.	14630	18200	20040

Co potěší:
- *sladkosti a minerální voda na pokoji na uvítanou*
- *zdarma vstupenka na osobu a pobyt do Gardalandu a Sea Life Aquarium při objednávce v období 29.06. - 28.08. (min. pobyt 7 nocí)*
- *sleva 20% v golfovém klubu Paradiso del Garda*
- *sleva 5% při objednávce do 29.03.*
- *sleva 10% v období 29.06. - 05.07. (min. pobyt 6 nocí)*
- *3=2 pro 1 dospělého a 2 děti do 12 let při objednávce v období 06.04. - 29.06. a 27.08. - 19.10.*
- *zdarma děti do 6 let jako 3. a 4. osoba (Standard s balkonem, Superior)*

Hotel LEONARDO DA VINCI**** (Via IV. Novembre) se nachází v nádherném rozlehlém parku, přímo u jezera a pláže. Centrum městečka je cca 15 minut pěšky, klienti mohou využívat minibus s dopravou zdarma (jízdní řád na recepci). Součástí hotelu je recepce, **Wi-Fi** ve společných prostorách, 3 bary (v hotelu, u bazénu a na pláži), 3 restaurace, **bazén** pro dospělé se slunečníky a lehátky, **dětský bazén** se skluzavkou, dětské hřiště, malé wellness centrum a parkoviště. V období 18.05. - 13.09. jsou organizovány denní a večerní zábavné animační programy, kolektivní sportovní kurzy a turnaje v rámci miniklubu a junior klubu. Hotelové pokoje jsou elegantně vybaveny, mají vlastní sociální zařízení, telefon, lednici, TV/SAT a klimatizaci. Pokoje Standard a Superior mají balkon nebo terasu, Superior disponují přímým nebo bočním výhledem na jezero.

» **Vzdálenost od pláže:** 30 m.

- **V ceně**: all inclusive (snídaně formou bufetu, lehký oběd, večeře formou bufetu, salátový bar, dezerty, konzumace v baru 10:00 - 23:00 hodin ve výdejních automatech s nealkoholickými a alkoholickými nápoji, teplými nápoji a národními destiláty) na osobu a 7 nocí ve dvoulůžkovém pokoji, plážový servis a klimatizace.
- **Povinné poplatky na místě**: pobytová taxa viz str. 137.
- **Slevy 3. a 4. osoba:** 6-11 let ...50%, 12 let a výše ...20%. Děti do 6 let zdarma (včetně lůžka a stravy).
- **Zvířata**: malého vzrůstu povolena (do 10 kg), mimo společné prostory.
- **Příjezd/odjezd**: kdykoli 15:00 - 20:00 hod. / kdykoli do 10:00 hod. min. pobyt 1 noc, v období 29.06. - 27.08. min. pobyt 4 noci, v období 19.04. - 21.04., 30.05. - 01.06., 08.06. - 10.06. a 20.06. - 22.06. min. pobyt 2 noci.

HOTEL **ROYAL VILLAGE****

Wi-Fi

		Standard	Standard boční výhled na jezero
		polopenze	polopenze
A	16. 03. – 13. 04. 05. 10. – 02. 11.	8820	9950
B	13. 04. – 27. 04. 07. 09. – 14. 09.	11310	12440
C	27. 04. – 04. 05.	10340	11470
D	04. 05. – 25. 05. 14. 09. – 05. 10.	10180	11310
E	25. 05. – 29. 06. 24. 08. – 07. 09.	12570	13690
F	29. 06. – 13. 07.	14580	15680
G	13. 07. – 24. 08.	15680	16780

Co potěší:
- *sleva 10% při objednávce do 29.03.*
- *sleva 15% při objednávce v období 16.03. - 25.05. a 21.09. - 03.11. (min. pobyt 5 nocí)*
- *zdarma děti do 6 let jako 3. a 4. osoba*

Hotel ROYAL VILLAGE**** (Via Benedetto Croce) se nachází nedaleko centra letoviska, obklopen překrásným olivovým hájem. Klientům nabízí recepci, **Wi-Fi** (informace o pokrytí na recepci), výtah (pouze v centrální části), bar, hotelovou restauraci, zahradu se slunečníky a lehátky, 2 venkovní **bazény**, **dětský bazén**, dětské hřiště, krytý **bazén**, půjčování kol (za poplatek 250 m od hotelu) a parkoviště (omezená kapacita). V průběhu letní sezóny jsou pořádány animace a hudební večery v piano baru. Hotelové pokoje Standard jsou elegantně vybavené, mají vlastní sociální zařízení, fén, trezor, TV, minibar (za poplatek), klimatizaci a menší balkon nebo terasu.

» **Vzdálenost od pláže:** 900 m.

- **V ceně**: polopenze (snídaně, oběd a večeře formou bufetu, včetně vína, točeného piva, nealkoholických nápojů a vody) na osobu a 7 nocí ve dvoulůžkovém pokoji, klimatizace.
- **Povinné poplatky na místě**: pobytová taxa viz str. 137.
- **Slevy 3. a 4. osoba**: 6 let a výše ...50%. Děti do 6 let zdarma (včetně lůžka a stravy).
- **Zvířata**: malého vzrůstu povolena, za poplatek 20 €/den.
- **Příjezd/odjezd**: kdykoli 17:00 - 20:00 hod. / kdykoli do 10:00 hod. min. pobyt 3 noci, v období 08.06. - 24.08. min. pobyt 4 noci.

RESIDENCE **PARADISE**

Wi-Fi

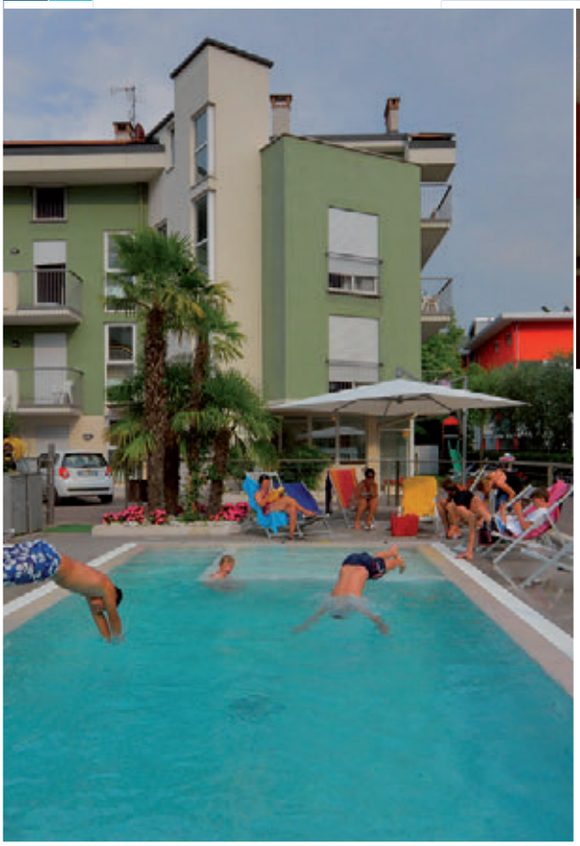

		mono 2	bilo 4	bilo 5	trilo 6
A	13. 04. – 04. 05.	15630	18040	19990	25630
B	04. 05. – 11. 05.	12840	14920	16880	20870
C	11. 05. – 25. 05. 05. 10. – 19. 10.	11720	13670	15630	18960
D	25. 05. – 01. 06.	13450	15780	17730	22690
E	01. 06. – 29. 06.	14370	16760	18700	24290
F	29. 06. – 13. 07.	17330	19840	22350	29070
G	13. 07. – 31. 08.	21990	27720	30520	35350
H	31. 08. – 07. 09.	18120	21090	23660	30160
I	07. 09. – 14. 09.	14910	17330	19370	25170
J	14. 09. – 21. 09.	13010	15310	17270	21920
K	21. 09. – 28. 09.	12760	15050	17010	21490
L	28. 09. – 05. 10.	11870	13870	15830	19320

Residence PARADISE (Via Padova) se nachází nedaleko pláže a cca 700 metrů od historického centra. Klientům je k dispozici recepce, **Wi-Fi**, výtah, **bazén**, zahrada, úschovna kol a surfů, zapůjčení kol, dětské hřiště, garáž a soukromé parkoviště. Klienti mohou využívat služeb residence Filanda jako jsou například tenisové kurty (1 hodina zdarma, další za příplatek) a stolní tenis. Všechny apartmány mají vlastní sociální zařízení, mikrovlnnou troubu, TV/SAT, topení, balkon nebo terasu a parkovací místo.

» **Vzdálenost od pláže:** 250 m.
» **mono** (35 m²) - obývací pokoj s manželskou postelí a kuchyňským koutem.
» **bilo** (40-45 m²) - ložnice s manželskou postelí případně dalším lůžkem, obývací pokoj s rozkládacím dvougaučem a kuchyňským koutem.
» **trilo** (55 m²) - 2 ložnice s manželskou postelí nebo ložnice s manželskou postelí a ložnice s patrovou postelí (někde se dvěma lůžky), obývací pokoj s rozkládacím dvougaučem a kuchyňským koutem.

» **V ceně**: pronájem apartmánu na 7 nocí, spotřeba vody, plynu a elektřiny.
» **Povinné poplatky na místě**: závěrečný úklid 30 € (mono), 35 € (bilo), 40 € (trilo), pokud klienti neuklidí sami, pobytová taxa viz str. 139.
» **Vratná kauce**: nevyžaduje se.
» **K dokoupení**: postýlka 16 €/týden, ložní prádlo a ručníky 11 €/os., tenisový kurt (v res. Filanda) 10 €/hod.
» **Zvířata**: malého vzrůstu povolena.
» **Příjezd/odjezd**: kdykoli 14:00 - 20:00 hod. / kdykoli do 09:30 hod. min pobyt 4 noci.

CAMPING **AQUACAMP**

Wi-Fi

Bungalow Comfort příklad

Malý bungalow příklad

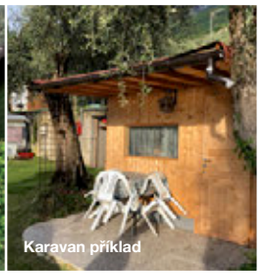
Karavan příklad

		malý bungalow 2	velký bungalow 4	bungalow Comfort 4	karavan mono 3
A	20. 04. – 25. 05. 07. 09. – 21. 09.	9570	11530	15430	10160
B	25. 05. – 01. 06.	10050	12220	16340	10530
C	01. 06. – 08. 06. 22. 06. – 29. 06.	11240	13960	18610	11440
D	08. 06. – 15. 06.	10000	12160	16250	10470
E	15. 06. – 22. 06.	9500	11440	15310	10080
F	29. 06. – 31. 08.	12400	15260	20410	12780
G	31. 08. – 07. 09.	11060	13740	18310	11260

Camping AQUACAMP (Via del Dosso) leží od jezera přes silnici v pozvolna stoupající stráni s nádherným výhledem na jezero. V blízkosti je hřiště na plážový volejbal a fotbal, kitesurf, plachtění, horolezectví a cyklistická stezka. Nedaleko od campingu je minimarket. Klientům je k dispozici **Wi-Fi**, půjčovna kol, fotbalové hřiště, stolní tenis a parkoviště. Camping není velký rozlohou, ale s dostatkem prostoru, u každého ubytování je terasa k posezení (většina s výhledem na jezero), sociální zařízení je společné nedaleko ubytování, tekoucí voda k dispozici vedle bungalowu nebo karavanu. Nové bungalowy Comfort jsou vkusně vybavené, mají navíc vlastní sociální zařízení, TV/SAT a klimatizaci.

» **Vzdálenost od pláže:** 50 - 70 m.
» **malý bungalow** - pokoj s manželskou postelí a obývací pokoj s kuchyňským koutem.
» **velký bungalow, Comfort** - ložnice s manželskou postelí, menší ložnice se dvěma lůžky, obývací pokoj s kuchyňským koutem. Comfort se sociálním zařízením.
» **karavan** - pokoj se třemi lůžky, kuchyňka s lednicí.

» **V ceně**: pronájem bungalowu/karavanu na 7 nocí, spotřeba vody, plynu a elektřiny, klimatizace (pouze Comfort).
» **Povinné poplatky na místě**: závěrečný úklid 40 €, pokud klienti neuklidí sami, pobytová taxa viz str. 139.
» **Vratná kauce**: nevyžaduje se.
» **K dokoupení**: 2. parkovací místo 5 €/den, ložní prádlo 3,50 €/os.
» **Zvířata**: nepovolena.
» **Příjezd/odjezd**: kdykoli 14:00 - 20:00 hod. / kdykoli do 10:00 hod., v červenci a srpnu min. pobyt 7 nocí, v ostatních měsících na vyžádání min. pobyt 1 noc, u typu Comfort min. pobyt 3 noci.

Riva del Garda

» **rivadelgarda.azzurro.cz**

	z Mikulova	773	km
	z Dolního Dvořiště	578	km
	z Ružinova	776	km
	Rovereto Sud, dálnice A22 Brennero - Modena		
	Rovereto (20 km)		

Malebné městečko Riva del Garda (ve zkratce „Riva") se nachází na severním cípu jezera Lago di Garda v nadmořské výšce 70 m. Je oblíbeným a vyhledávaným místem pro horskou cyklistiku, vede odtud několik cyklistických tras. Díky větru Ora, který fouká každý den odpoledne, se stává ideálním místem pro windsurfing. Riva kdysi spadala pod Benátskou republiku, po jejím rozpadu pod Rakousko-Uhersko a od roku 1918 spadá pod Itálii, provincii Trento, celkový počet obyvatel městečka se pohybuje okolo 16000.

charakter pláže
oblázky, prudší vstup do vody.

pobytová taxa
Výše taxy v roce 2019: 0,70 €/os./den.

RIVA DEL GARDA

Porto di Brenzone

» **portodibrenzone.azzurro.cz**

	z Mikulova	805	km
	z Dolního Dvořiště	600	km
	z Ružinova	790	km
	Rovereto Sud, dálnice A22 Bolzano - Modena		
	Peschiera (37 km)		

Vesnička Porto di Brenzone je malým přístavem, jehož návštěvníci jsou především surfaři a jachtaři. Leží na východní straně jezera, na úpatí hory Monte Baldo. Naproti, na západní straně, padají skály prudce do jezera a vytváří nezapomenutelné panorama. Přímo proti letovisku leží malý ostrůvek.

charakter pláže
oblázky, prudší vstup do vody.

pobytová taxa
Pro rok 2019 zatím není stanovena.
Výše taxy v roce 2018: 1 €/os./den (děti do 15 let zdarma).

Garda

» **garda.azzurro.cz**

z Mikulova	822	km
z Dolního Dvořiště	628	km
z Ružinova	795	km
Rovereto Sud, dálnice A22 Brennero - Modena		
Peschiera (17 km)		

Město Garda se nachází pouhých 32 km od známého města Verona, rozkládá se na východním pobřeží jezera Lago di Garda, a je zároveň jedním z nejnavštěvovanějších míst u tohoto krásného jezera. V polovině měsíce srpna se zde každoročně konají velké veslařské závody. Jako většina měst v okolí se vyznačuje historickým centrem s křivolakými uličkami. Severně od města se pak nalézá výběžek San Vigilio pyšnící se nádhernou vilou Guarienti s krásnou obrovskou zahradou. Městečko Garda sousedí jižně s městečkem Bardolino, známé svým výborným vínem, severně s Torri del Benaco a východně s městečkem Costermano.

charakter pláže

oblázky, prudší vstup do vody.

pobytová taxa

Pro rok 2019 zatím není stanovena.
Výše taxy v roce 2018: 0,80 €/os./den (děti do 15 let zdarma).

GARDA

více na azzurro.cz

» **residence RUSTICO (Garda)**

Residence se nachází v klidné části letoviska s výhledem do údolí, cca 1 km od centra letoviska. V blízkosti se nachází supermarket, restaurace a pizzerie. Klientům nabízí velkou zahradu s bazénem, pračku, Wi-Fi, společné barbecue, menší dětské hřiště a parkoviště.

» **PARK hotel OASI**** (Garda)**

Hotel stojí na klidném místě obklopený překrásnou udržovanou zahradou. Součástí hotelu je recepce, výtah, Wi-Fi ve společných prostorách, zahrada, dětské hřiště, kongresový sál, bar, restaurace, bazén, solární terasa s lehátky a parkoviště.

Více informací najdete na
garda.azzurro.cz

VILLAGGIO **PARCO DEL GARDA**

Wi-Fi

Vilka příklad

Apartmán příklad

		apartmán	bungalow	vilka
		A bilo 2/3	trilo 4/5	quadri 6/7
A	06. 04. – 13. 04. 27. 04. – 25. 05. 21. 09. – 26. 10.	5750	8270	9880
B	13. 04. – 27. 04. 01. 06. – 08. 06. 22. 06. – 06. 07. 14. 09. – 21. 09.	8500	12180	14940
C	25. 05. – 01. 06.	6540	9390	11330
D	08. 06. – 22. 06. 06. 07. – 13. 07. 24. 08. – 14. 09.	11170	18010	21890
E	13. 07. – 24. 08.	13470	21320	24690

Villaggio PARCO DEL GARDA (Via Guglielmo Marconi) se nachází 1 km od centra městečka Garda. Je umístěno v krásném přírodním prostředí s panoramatickým výhledem na jezero a okolí, obklopeno olivovníky a vinicemi na prostorném pozemku. Součástí villaggia je recepce, **Wi-Fi** ve společných prostorách (za poplatek), **bazén** pro dospělé a **dětský bazén**, solární terasa, minimarket, restaurace (možnost dokoupení polopenze), pizzerie, bar, dětské hřiště, stolní tenis, tenisové kurty (za poplatek) a nehlídané parkoviště. Všechny apartmány, bungalowy a vilky mají vlastní sociální zařízení (vilky dvě), fén, TV, trezor, topení (na vyžádání, za poplatek), mikrovlnnou troubu (mimo bilo), balkon nebo terasu, u bungalowů a vilek je navíc venkovní krb.

» **Vzdálenost od pláže:** 800 m.
» **bilo** (35 m²) - ložnice se dvěma lůžky, obývací pokoj s gaučem a kuchyňským koutem.
» **trilo** (60 m²) - ložnice s manželskou postelí, ložnice se dvěma lůžky, obývací pokoj s gaučem a kuchyňským koutem.
» **quadri** (80 m²) - ložnice s manželskou postelí, 2 ložnice se dvěma lůžky, obývací pokoj s gaučem a kuchyňským koutem.

» **V ceně**: pronájem apartmánu/bungalowu/vilky na 7 nocí, spotřeba vody, plynu a elektřiny.
» **Povinné poplatky na místě**: závěrečný úklid 58 € (apartmán, bungalow), 78 € (vilka), pokud klienti neuklidí sami, pobytová taxa viz str. 140.
» **Vratná kauce**: 150 €.
» **K dokoupení**: ložní prádlo 10 €/os., ložní prádlo a ručníky 15 €/os., postýlka nebo židlička 5 €/den, topení 55 €/týden.
» **Zvířata**: nepovolena.
» **Příjezd/odjezd**: sobota 16:00 - 19:00 hod. / sobota do 10:00 hod., kdykoli v období A,B min. pobyt 3 noci.

HOTEL **MARCO POLO*****

Wi-Fi

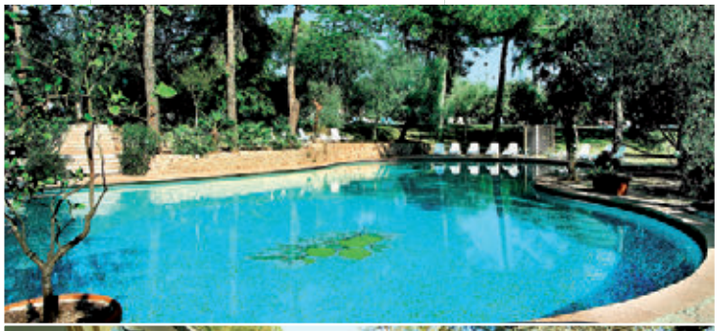

		polopenze
A	06. 04. – 13. 04. 27. 04. – 25. 05. 21. 09. – 28. 09. 12. 10. – 26. 10.	7470
B	13. 04. – 27. 04. 01. 06. – 08. 06. 22. 06. – 06. 07. 14. 09. – 21. 09.	7860
C	25. 05. – 01. 06.	7640
D	08. 06. – 22. 06. 06. 07. – 13. 07. 24. 08. – 14. 09.	9430
E	13. 07. – 24. 08.	10820
F	28. 09. – 12. 10.	8030

Hotel MARCO POLO* (Via Dei Cipressi) se nachází cca 1 km od centra městečka Garda. Součástí hotelu je recepce, výtah, hala s TV, bar, restaurace, pizzerie, **bazén**, zahrada, dětské hřiště, stolní tenis a parkoviště. **Wi-Fi** ve společných prostorách a tenisové kurty jsou za příplatek. Hotelové pokoje jsou umístěny ve třech budovách, všechny mají vlastní sociální zařízení, fén, TV/SAT, telefon, topení, trezor a balkon nebo terasu s panoramatickým výhledem.

» **Vzdálenost od pláže:** 600 m.

Co potěší:
» *zdarma děti do 6 let jako 3. a 4. osoba.*

» **V ceně**: polopenze (snídaně formou bufetu, večeře výběr ze 3 menu bez nápojů, salátový bar) na osobu a 7 nocí ve dvoulůžkovém pokoji.
» **Povinné poplatky na místě**: pobytová taxa viz str. 140.
» **Slevy 3. a 4. osoba**: 6-11 let ...50%, 12 let a výše ...30%. Děti do 6 let zdarma (včetně lůžka a stravy).
» **Příplatky**: postýlka 5 €/den, tenisový kurt cca 10 €/hodina, Wi-Fi 4 €/den.
» **Zvířata**: nepovolena.
» **Příjezd/odjezd**: kdykoli 15:00 - 20:00 hod. / kdykoli do 10:00 hod. min. pobyt 3 noci.

SPORT HOTEL **OLIMPO******

Wi-Fi

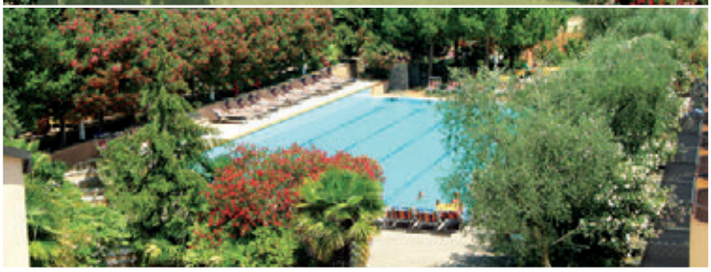

		Economy	Standard
		polopenze	
A	06. 04. – 13. 04. 27. 04. – 25. 05. 21. 09. – 28. 09. 12. 10. – 26. 10.	8140	9280
B	13. 04. – 27. 04. 01. 06. – 08. 06. 22. 06. – 06. 07. 14. 09. – 21. 09.	8750	9650
C	25. 05. – 01. 06.	8400	9440
D	08. 06. – 22. 06. 06. 07. – 13. 07. 24. 08. – 14. 09.	9200	10320
E	13. 07. – 24. 08.	10820	12150
F	28. 09. – 12. 10.	8440	9580

Co potěší:

» *zdarma děti do 6 let jako 3. a 4. osoba*

» **V ceně**: polopenze (snídaně formou bufetu, večeře výběr z menu, salátový bar, bez nápojů) na osobu a 7 nocí ve dvoulůžkovém pokoji, klimatizace (Standard).
» **Povinné poplatky na místě**: pobytová taxa viz str. 140.
» **Slevy 3. a 4. osoba:** 6-11 let ...50%, 12 let a výše ...30%. Děti do 6 let zdarma (včetně lůžka a stravy).
» **Příplatky**: postýlka nebo židlička 5 €/den, tenisový kurt cca 10 €/hod.
» **Zvířata**: nepovolena.
» **Příjezd/odjezd**: kdykoli 15:00 - 20:00 hod. / kdykoli do 10:00 hod., min. pobyt 3 noci.

SPORT hotel OLIMPO**** (Località Ca' Madrina) je obklopen prostorným parkem plným zeleně, nachází se cca 500 m od centra a od jezera na krásném panoramatickém místě. Hotel je klimatizovaný, má 78 pokojů, recepci, výtah, venkovní **bazén** (25x13 m) se slunečníky a lehátky, 5 tenisových kurtů (za příplatek), fitness, plně vybavený moderní kongresový sál pro 400 osob, 6 salonků, bar, restaurace, **Wi-Fi** ve společných prostorách a parkoviště. Hotelové pokoje Standard jsou vybaveny vlastním sociálním zařízením s fénem, TV/SAT, telefonem, klimatizací (červenec-srpen) i topením, minibarem, trezorem a balkonem. Pokoje Economy jsou umístěny v depandanci (cca 500 m od centrální budovy), jsou menší a nemají klimatizaci.

» **Vzdálenost od pláže:** 500 m.

CAMPING **BELLA ITALIA**

Wi-Fi

		Standard 4	Premium 4
A	23. 03. – 13. 04.	8270	12500
B	13. 04. – 27. 04.	10110	12500
C	27. 04. – 11. 05.	10660	12500
D	11. 05. – 25. 05.	10660	12870
E	25. 05. – 01. 06.	14710	17470
F	01. 06. – 08. 06.	12870	17470
G	08. 06. – 15. 06.	16290	19000
H	15. 06. – 22. 06.	18240	20980
I	22. 06. – 29. 06.	20070	23710
J	29. 06. – 06. 07.	26450	31010
K	06. 07. – 13. 07.	29630	34110
L	13. 07. – 10. 08.	34110	35910
M	10. 08. – 17. 08.	32320	35910
N	17. 08. – 24. 08.	25540	31010
O	24. 08. – 31. 08.	20980	25540
P	31. 08. – 07. 09.	15630	18390
Q	07. 09. – 14. 09.	11950	12870
R	14. 09. – 28. 09.	11030	12500
S	28. 09. – 02. 11.	9190	12500

Co potěší: (slevy 4=3, 7=4, 7=5, 7=6 a 14=10 platí i pro 5., 6. a 7. osobu)
» *sleva 650 Kč mobilhome/týden při objednávce do 28.02.*
» *7=4 a 4=3 v období 23.03. - 13.04., 11.05. - 25.05. a 14.09. - 03.11.*
» *7=5 v období 13.04. - 27.04., 25.05. - 08.06. a 07.09. - 14.09.*
» *7=6 v období 27.04. - 11.05., 08.06. - 22.06. a 31.08. - 07.09.*
» *14=10 v období 13.04. - 11.05.*

» **V ceně**: pronájem mobilhomu na 7 nocí, spotřeba vody, plynu a elektřiny.
» **Povinné poplatky na místě**: závěrečný úklid 40 € (Standard), 50 € (Premium), pokud klienti neuklidí sami, pobytová taxa viz str. 141.
» **Vratná kauce**: 100 €.
» **K dokoupení**: 5., 6. a 7. osoba 140 Kč/os./den, ložní prádlo 15 €/os., 20 €/dvoulůžko, plážová osuška 8 €, postýlka, dětská židlička nebo vanička 2 €/ks/den, klimatizace 5 €/den, půjčovna kol 12 €/den.
» **Zvířata**: nepovolena.
» **Příjezd/odjezd**: sobota, středa 16:00 - 20:00 hod. / sobota, středa do 10:00 hod., kdykoli v období 27.04. - 11.05. a 08.06. - 29.06. min. pobyt 7 nocí, v období 23.03. - 27.04., 11.05. - 08.06. a 07.09. - 03.11. min. pobyt 3 noci.

Camping BELLA ITALIA (Via Bella Italia) je největším campingem na celém pobřeží jezera Lago di Garda. Nachází se cca 1 km od centra městečka Peschiera del Garda a cca 7 km od zábavního parku Gardaland. Klientům je k dispozici recepce, bar, restaurace, pizzerie, supermarket, menší aquapark s **5 bazény** (olympijský, pro dospělé, **dětské bazény** se skluzavkami a prolézačkami), slunečníky a lehátka, hřiště na malou kopanou, volejbalové a basketbalové hřiště, stolní tenis, petanque, dětské hřiště a animace pro děti i dospělé. Za poplatek jsou tenisové kurty, půjčovna kol, skákací hrady, trezory, prádelna a **Wi-Fi**. Mobilhomy jsou moderně vybavené, prostorné a světlé, všechny mají vlastní sociální zařízení, klimatizaci (za poplatek), barbecue, venkovní posezení a vyhrazené parkovací místo. Typ Premium je prostornější.

» **Vzdálenost od pláže:** 600 m.
» **Standard** (25 m²) - ložnice s manželskou postelí, malá ložnice se dvěma lůžky a menším vyvýšeným lůžkem (je povoleno pouze dítě, max. 150 cm a max. 60 kg), obývací pokoj s gaučem a kuchyňským koutem, 5. a 6. osoba za poplatek.
» **Premium** (29 m²) - ložnice s manželskou postelí, 2 ložnice se dvěma lůžky, obývací pokoj s gaučem a kuchyňským koutem, 5., 6. a 7. osoba za poplatek.

Garda

» **garda.azzurro.cz**

GARDA

Peschiera del Garda

» **peschieradelgarda.azzurro.cz**

	z Mikulova	**810**	**km**
	z Dolního Dvořiště	**628**	**km**
	z Ružinova	**777**	**km**
	Peschiera, dálnice A4 Palmanova-Tarvisio.		
	Peschiera		

Peschiera del Garda je nejjižněji umístěným městečkem u italského jezera Lago di Garda. Lago di Garda je proslulé svými perfektními podmínkami pro windsurfing, kterého si můžete užívat i ve sportovně vybaveném letovisku Peschiera del Garda, které je zároveň ideálním výchozím místem pro exkurze do různých italských měst a také do velmi oblíbeného zábavního parku Gardaland. Peschiera del Garda je i důležitá železniční zastávka mezi Venezia - Milano a nachází se zde i začátek cyklistické stezky dlouhé 40 km.

charakter pláže

oblázky, prudší vstup do vody.

pobytová taxa

Výše taxy v roce 2019: 0,50 €/os./den.

PESCHIERA DEL GARDA

Peschiera del Garda

» **peschieradelgarda.azzurro.cz**

PESCHIERA DEL GARDA

více na **azzurro.cz**

» residence EDEN (Peschiera del Garda)

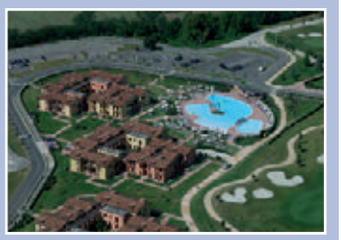

Residence se nachází v rozlehlém resortu s rozlohou 80 ha, ve kterém jsou další 3 hotely, sportovní centrum, 2 wellness centra a nové bazény. Součástí residence je prostorný bazén s barem a Wi-Fi. K dispozici je nekryté parkoviště. Hostům residence jsou dále k dispozici služby nedalekého Parc hotelu: Wi-Fi, 3 bary, 2 restaurace, bazén pro dospělé a dětský bazén se solární terasou se slunečníky a lehátky, tenisový kurt, fotbalové a volejbalové hřiště, úschovna kol, parkoviště, garáže, wellness centrum s krytým bazénem, saunou, tureckou lázní, soláriem a posilovnou. Pro děti je k dispozici mini a junior klub, dětské hřiště, herna s videohrami, biliár a zábavné animační programy.

Více informací najdete na
peschieradelgarda.azzurro.cz

San Felice del Benaco

» **sanfelicedelbenaco.azzurro.cz**

	z Mikulova	838	km
	z Dolního Dvořiště	628	km
	z Ružinova	811	km
	Desenzano , dálnice A4 Milano Venezia		
	Peschiera (30 km)		

Pěkné městečko San Felice del Benaco (v místním dialektu „San Filis“) spadající do regionu Lombardie se nachází na západní straně jezera, 6 km jihovýchodně od městečka Saló a 35 km severovýchodně od města Brescia. Městečko má 3 centra, a to San Felice, Portese a Cisano, patří k němu i ostrůvek Isola del Garda ve vlastnictví rodiny Borghese Cavazza.

charakter pláže

oblázky, prudší vstup do vody.

pobytová taxa

Pro rok 2019 zatím není stanovena.
Výše taxy v roce 2018: 1 €/os./den (děti do 15 let zdarma).

SAN FELICE DEL BENACO

CAMPING **BUTTERFLY**

Wi-Fi

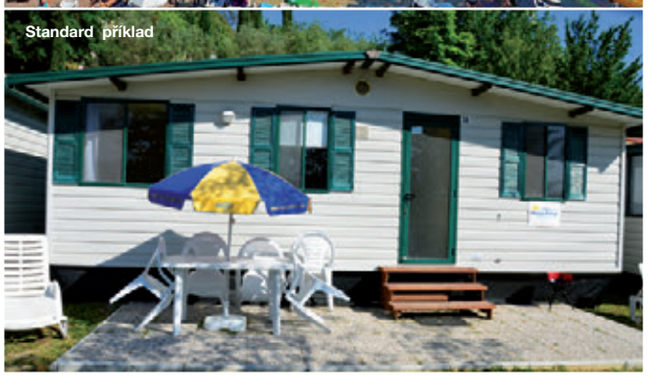

Moderní **camping BUTTERFLY** (Lungolago Giuseppe Garibaldi) se nachází přímo u jezera a cca 700 m od železniční zastávky a 500 m od centra malebného městečka Peschiera del Garda. Součástí campingu je recepce, **Wi-Fi** (za poplatek), restaurace, pizzerie, bar, **bazén** pro dospělé a pro děti (cca 15.04. - 15.09.), miniklub, volejbalové hřiště, hřiště na malou kopanou, stolní tenis, dětské hřiště a supermarket. Za poplatek je prádelna, pronájem lodě, herna, půjčení kol a lehátka u bazénu. Camping je svojí charakteristikou vhodný především pro rodiny s dětmi. Mobilhomy jsou moderně vybavené, prostorné a světlé, všechny mají vlastní sociální zařízení, klimatizaci (za poplatek), barbecue a kryté venkovní posezení, pro každý je vyhrazeno jedno parkovací místo. Typ Premium je prostornější.

» **Vzdálenost od pláže:** 100 m.
» **Standard** (25 m²) - ložnice s manželskou postelí, malá ložnice se dvěma lůžky a menším vyvýšeným lůžkem (je povoleno pouze dítě, max. 150 cm a max. 60 kg), obývací pokoj s gaučem a kuchyňským koutem, 5. a 6. osoba za poplatek.
» **Premium** (29 m²) - ložnice s manželskou postelí, 2 ložnice se dvěma lůžky, obývací pokoj s gaučem a kuchyňským koutem, 5., 6. a 7. osoba za poplatek.

		Standard 4	Premium 4
A	16. 03. – 13. 04.	7350	10110
B	13. 04. – 27. 04.	8270	11030
C	27. 04. – 11. 05. 14. 09. – 02. 11.	7350	11030
D	11. 05. – 25. 05.	9190	11030
E	25. 05. – 01. 06.	11950	13790
F	01. 06. – 08. 06.	11950	14710
G	08. 06. – 15. 06.	13790	18390
H	15. 06. – 22. 06.	14590	18240
I	22. 06. – 29. 06.	14590	19150
J	29. 06. – 06. 07.	20980	26450
K	06. 07. – 13. 07.	24630	30100
L	13. 07. – 20. 07.	29190	32840
M	20. 07. – 10. 08.	28730	33220
N	10. 08. – 17. 08.	26930	31420
O	17. 08. – 24. 08.	20070	25540
P	24. 08. – 31. 08.	15510	20070
Q	31. 08. – 07. 09.	11860	14590
R	07. 09. – 14. 09.	10110	13790

Co potěší: (slevy 4=3, 7=4, 7=5, 7=6 a 14=10 platí i pro 5., 6. a 7. osobu)
» *sleva 650 Kč mobilhome/týden při objednávce do 28.02.*
» *7=4 a 4=3 v období 16.03. - 13.04., 11.05. - 25.05. a 14.09. - 03.11.*
» *7=5 v období 13.04. - 27.04., 25.05. - 08.06. a 07.09. - 14.09.*
» *7=6 v období 27.04. - 11.05., 08.06. - 06.07. a 31.08. - 07.09.*
» *14=10 v období 13.04. - 11.05., 25.05. - 06.07. a 31.08. - 14.09.*

» **V ceně**: pronájem mobilhomu na 7 nocí, spotřeba vody, plynu a elektřiny.
» **Povinné poplatky na místě**: závěrečný úklid 40 € (Standard), 50 € (Premium), pokud klienti neuklidí sami, pobytová taxa viz str. 141.
» **Vratná kauce**: 100 €.
» **K dokoupení**: 5., 6. a 7. osoba 140 Kč/os./den, ložní prádlo 15 €/os., 20 €/dvoulůžko, klimatizace 5 €/den, postýlka nebo dětská židlička 2 €/den (vše na vyžádání při rezervaci).
» **Zvířata**: malého vzrůstu povolena (pouze Standard, max. jedno zvíře do 15 kg), na dotaz za poplatek 5 €/den a 20 €/úklid.
» **Příjezd/odjezd**: Premium: sobota 16:00 - 20:00 hod. / sobota do 10:00 hod., kdykoli v období 27.04. - 11.05. a 08.06. - 29.06. min. pobyt 7 nocí, kdykoli v období 16.06. - 27.04., 11.05. - 08.06. a 07.09. - 03.11. min. pobyt 3 noci. Standard: kdykoli v období 27.04. - 11.05. a 08.06. - 22.06. min. pobyt 7 nocí, kdykoli v období 16.03. - 27.04., 11.05. - 08.06., 22.06. - 06.07. a 07.09. - 03.11. min. pobyt 3 noci.

CAMPING **EDEN**

Wi-Fi

Ideálně situovaný **camping EDEN** (Via Preone) se nachází nedaleko jezera a cca 2 km od centra městečka San Felice del Benaco. Součástí campingu je recepce, bar, restaurace - pizzerie s výhledem na jezero, supermarket, **2 bazény** pro dospělé se slunečníky a lehátky (omezená kapacita), **dětský bazén** se skluzavkou, hřiště na volejbal a basketbal, stolní tenis, animace (červenec, srpen) a dětské hřiště. Dále za poplatek trezor, prádelna, hřiště na malou kopanou, tenisové kurty, půjčovna kol a **Wi-Fi**. Mobilhomy jsou moderně vybavené, prostorné a světlé, všechny mají vlastní sociální zařízení, klimatizaci (za poplatek), barbecue a kryté venkovní posezení. Pro každé ubytování je vyhrazeno jedno parkovací místo.

» **Vzdálenost od pláže:** 400 m.
» **Standard** (25 m²) - ložnice s manželskou postelí, malá ložnice se dvěma lůžky a menším vyvýšeným lůžkem (je povoleno pouze dítě, max. 150 cm a max. 60 kg), obývací pokoj s gaučem a kuchyňským koutem, 5. a 6. osoba za poplatek.
» **Premium** (29 m²) - ložnice s manželskou postelí, 2 ložnice se dvěma lůžky, obývací pokoj s gaučem a kuchyňským koutem. 5., 6. a 7. osoba za poplatek.

		Standard 4	Premium 4
A	20. 04. – 11. 05. 14. 09. – 21. 09.	9190	11030
B	11. 05. – 08. 06.	11030	12870
C	08. 06. – 15. 06.	12770	17330
D	15. 06. – 22. 06.	14590	18240
E	22. 06. – 29. 06.	16420	20070
F	29. 06. – 06. 07.	20070	27360
G	06. 07. – 13. 07.	25540	28280
H	13. 07. – 03. 08.	30520	35010
I	03. 08. – 10. 08.	30520	34110
J	10. 08. – 17. 08.	27830	32320
K	17. 08. – 24. 08.	21550	26030
L	24. 08. – 31. 08.	17330	20980
M	31. 08. – 07. 09.	13790	16550
N	07. 09. – 14. 09.	11030	11030

Co potěší: (slevy 4=3, 7=4, 7=5, 7=6 a 14=10 platí i pro 5., 6. a 7. osobu)
» *sleva 650 Kč mobilhome/týden při objednávce do 28.02.*
» *7=4 a 4=3 v období 11.05. - 25.05. a 14.09. - 22.09.*
» *7=5 v období 20.04. - 11.05., 25.05. - 08.06. a 07.09. - 14.09.*
» *7=6 v období 08.06. - 06.07. a 31.08. - 07.09.*
» *14=10 v období 20.04. - 11.05., 25.05. - 06.07. a 31.08. - 14.09.*

» **V ceně:** pronájem mobilhomu na 7 nocí, spotřeba vody, plynu a elektřiny.
» **Povinné poplatky na místě:** závěrečný úklid 40 € (Standard), 50 € (Premium), pokud klienti neuklidí sami, pobytová taxa viz str. 142.
» **Vratná kauce:** 100 €.
» **K dokoupení:** 5., 6. a 7. osoba 140 Kč/os./den, ložní prádlo 15 €/os., 20 €/dvoulůžko, klimatizace 5 €/den, postýlka nebo dětská židlička 2 €/den (vše na vyžádání při rezervaci).
» **Zvířata:** nepovolena.
» **Příjezd/odjezd:** sobota 16:00 - 20:00 hod. / sobota do 10:00 hod., kdykoli v období 27.04. - 11.05. a 08.06. - 29.06. min. pobyt 7 nocí, v období 20.04. - 27.04., 11.05. - 08.06. a 07.09. - 21.09. min. pobyt 3 noci.

PARK HOTEL **CASIMIRO VILLAGE** ****

Wi-Fi

		bez výhledu na jezero		s výhledem na jezero	
		polopenze	plná penze	polopenze	plná penze
A	16. 03. – 13. 04. 05. 10. – 02. 11.	11880	14140	13010	15270
B	13. 04. – 25. 05. 07. 09. – 05. 10.	13120	15380	14250	16520
C	25. 05. – 29. 06. 24. 08. – 07. 09.	15260	17510	16380	18630
D	29. 06. – 13. 07.	18180	20420	19300	21550
E	13. 07. – 24. 08.	18550	20760	19660	21860

Co potěší:
- *sleva 10% při objednávce do 29.03.*
- *sleva 10% v období 16.03. - 25.05. a 21.09. - 03.11. (min. pobyt 5 nocí)*
- *3=2 pro 2 dospělé a 1 dítě do 12 let (min. pobyt 7 nocí)*
- *zdarma 1 vstup na osobu a pobyt do wellness centra*

PARK hotel CASIMIRO VILLAGE**** (Via Porto Portese) se nachází přímo u břehu jezera, v krásném zálivu Saló a cca 5 km od stejnojmenného městečka. Hotel je obklopen zelení s nádherným výhledem na východní pobřeží jezera a hory, jeho součástí je recepce, výtahy, **Wi-Fi**, restaurace, bar a piano bar, 2 venkovní **bazény** se slunečníky a lehátky (omezená kapacita) s výhledem na jezero (za příplatek, v období 01.06. - 07.09.), krytý **bazén** (vstup pouze pro starší 16 let), wellness centrum (od 16 let, za poplatek), posilovna, dětské hřiště a nehlídané parkoviště (omezená kapacita). Pro děti jsou pořádány zábavné animační programy v rámci miniklubu (4-12 let, v období 30.05. - 07.09.) a pro dospělé 5x týdně večery s živou hudbou. Hotelové pokoje jsou vkusně vybavené s vlastním sociálním zařízením, fénem, TV/SAT, telefonem, trezorem, klimatizací a topením, některé s balkonem (na vyžádání).

- **Vzdálenost od pláže:** 10 m.

- **V ceně**: polopenze nebo plná penze (snídaně, oběd a večeře formou bufetu včetně vody, limonády, piva a domácího vína) na osobu a 7 nocí ve dvoulůžkovém pokoji, klimatizace.
- **Povinné poplatky na místě**: pobytová taxa viz str. 142.
- **Slevy 3. a 4. osoba:** 2 roky a výše ...50%. Děti do 2 let zdarma (včetně lůžka a stravy).
- **Příplatky**: dvoulůžkový pokoj obsazený 1 osobou +50%, postýlka 8 €/den, plážový servis 10 €/den, slunečník u bazénu s výhledem na moře 5 €/den, wellness 7 €/os./vstup, 35 €/os./týden.
- **Zvířata**: malého vzrůstu povolena, na dotaz, za poplatek 20 €/den.
- **Příjezd a odjezd**: kdykoli 17:00 - 22:00 hod. / kdykoli do 10:00 hod. min. pobyt 3 noci, v období 08.06. - 24.08. min. pobyt 4 noci.

CAMPING **TOSCOLANO**

Wi-Fi

		mobilhome 4	mobilhome 5	mobilhome Luxus 5/6
A	13. 04. – 27. 04.	11430	12570	14340
B	27. 04. – 25. 05. 07. 09. – 26. 10.	10340	11490	13330
C	25. 05. – 15. 06. 31. 08. – 07. 09.	14140	15280	16870
D	15. 06. – 22. 06.	15510	16650	18820
E	22. 06. – 13. 07. 24. 08. – 31. 08.	17330	18470	21430
F	13. 07. – 24. 08.	22890	24010	26930

Co potěší: (nelze kombinovat)
- *sleva 10% při objednávce do 29.03.*
- *7=6 v období 18.04. - 08.06. a 07.09. - 12.10.*

Camping TOSCOLANO (Via Religione) je postaven za zdmi starobylého kláštera ze 14. století, obklopen velkými květinovými zahradami. Klientům je k dispozici recepce s **Wi-Fi**, restaurace, pizzerie, minimarket, bar, **bazén** a **dětský bazén**, hřiště na malou kopanou, dětské hřiště a animace (cca 01.07. - 31.08.). Dále za poplatek tenisové kurty (antuka) a fotbalové hřiště. Mobilhomy mají vlastní sociální zařízení (typ Luxus dvojí), kávovar, TV, klimatizaci (za poplatek), malou terasu a parkovací místo.

- **Vzdálenost od pláže:** 50 - 200 m.
- **mobilhome** - ložnice s manželskou postelí, ložnice se dvěma lůžky, obývací pokoj s gaučem a kuchyňským koutem. U typu Luxus je jako 6. osoba povoleno pouze dítě do 25 kg (vyvýšené lůžko v jedné z ložnic nebo rozkládací dvougauč v obývacím pokoji).

- **V ceně**: pronájem mobilhomu na 7 nocí, spotřeba vody, plynu a elektřiny, závěrečný úklid (kuchyňský kout uklízí klienti sami), ložní prádlo.
- **Povinné poplatky na místě**: pobytová taxa viz str. 143.
- **Vratná kauce**: 100 €.
- **K dokoupení**: klimatizace 6 €/den, 2. parkovací místo 5 €/den, ručníky 5 €/os., výměna ložního prádla 10 €/os.
- **Zvířata**: na dotaz, za poplatek 7 €/den.
- **Příjezd/odjezd**: středa, sobota 15:00 - 22:00 hod. / středa, sobota do 10:00 hod. (není možný pobyt středa-sobota nebo sobota-středa) min. pobyt 7 nocí, v období 08.06. - 29.06. a 31.08. - 07.09. min. pobyt 4 noci, kdykoli v období do 08.06. a od 07.09. min. pobyt 3 noci.

San Felice del Benaco

» **sanfelicedelbenaco.azzurro.cz**

SAN FELICE DEL BENACO

více na **azzurro.cz**

» camping CISANO & SAN VITO (Cisano del Bardolino)

Camping je rozdělen do dvou částí, Cisano se nachází přímo u jezera a u 800 m dlouhé pláže, San Vito se nachází ve vyšší poloze cca 500 m od jezera. Obě části jsou propojené podchodem. Součástí campingu Cisano je bazén se skluzavkami, hydromasážní vana a dětský bazén, camping San Vito má jeden bazén. Klientům je k dispozici recepce, 2 restaurace s pizzerií, bar, supermarket, dětské hřiště, za poplatek Wi-Fi, prádelna, trezor a skákací hrady.

Více informací najdete na **cisanodelbardolino.azzurro.cz**

Toscolano-Maderno

» **toscolanomaderno.azzurro.cz**

	z Mikulova	814	km
	z Dolního Dvořiště	621	km
	z Ružinova	866	km
	Brescia-Est, dálnice A23 Palmanova-Tarvisio		
	Desenzano		

Toscolano-Maderno se nachází přímo u jezera, na západní straně Lago di Garda. Od roku 1928 jsou to dvě samostatná městečka Toscolano a Maderno, která rozděluje bystřina, každé má svoje náměstí a radnici. Nachází se zde známá papírna, která funguje již od 13. století. Tato část Lago di Garda je velmi oblíbená turisty, jelikož je zde promenáda kolem jezera a krásný pohled na jezero.

charakter pláže

oblázky, volná, prudší vstup do vody.

pobytová taxa

Pro rok 2019 zatím není stanovena.
Výše taxy v roce 2018: 0,80 €/os./den (děti do 13 let zdarma).

TOSCOLANO

VŠEOBECNÉ SMLUVNÍ PODMÍNKY PRODEJE, ÚČASTI, ROZSAHU A KVALITY SLUŽEB POSKYTOVANÝCH CESTOVNÍ KANCELÁŘÍ AZZURRO

Těmito Všeobecnými smluvními podmínkami se řídí vzájemný vztah mezi AZZURRO TOUR OPERATOR s.r.o. (dále jen CK Azzurro) a objednavatelem služeb nabízených CK Azzurro.

ČI. 1. SMLUVNÍ VZTAHY

Vznikají podepsáním a převzetím řádně vyplněné cestovní smlouvy (ve smyslu „Smlouvy o zájezdu“ nebo „Přihlášky“, dále jen cestovní smlouva) od jednotlivce nebo od organizace (dále jen objednavatel). Smlouva musí obsahovat všechny náležitosti, tj. typ a datum služeb, počet osob, standardní nebo smluvní cenu, rozsah služeb, podpis. Podpisem objednavatel stvrzuje, že tyto Všeobecné smluvní podmínky uznává a souhlasí s nimi. Cestovní smlouva nabývá platnosti podpisem a složením zálohy v dohodnuté výši.

ČI. 2. CENA A SMLUVNÍ PODMÍNKY

Ceny jsou cenami smluvními mezi CK Azzurro na straně jedné a objednavatelem na straně druhé. Platí ceny, které jsou uvedeny v katalogu CK Azzurro. Ceny jsou počítány daným kurzem ke dni 1.11.2018. CK Azzurro si vyhrazuje právo ke změně ceny v případě, že dojde ke zvýšení:

a) ceny za dopravu včetně cen pohonných hmot;
b) plateb spojených s dopravou, např. letištních a přístavních poplatků, které jsou zahrnuty v ceně zájezdu;
c) směnného kurzu české koruny použitého pro stanovení ceny zájezdu v průměru o více než 10 %

Zvýšení ceny u zájezdů a služeb je možné, pokud k němu dojde do 21. dne před dnem zahájení plnění. Cenu zájezdu nebo služeb, uvedenou v cestovní smlouvě (objednávce služeb), je CK Azzurro oprávněna zvýšit o částku, o kterou se zvýší cena nebo platba dle čl. 2 písm. a) nebo b) tohoto článku Podmínek.

V případě zvýšení směnného kurzu české koruny použitého pro stanovení ceny zájezdu nebo služeb v průměru o 10 % a více je CK Azzurro oprávněna zvýšit cenu zájezdů nebo služeb maximálně o částku odpovídající procentní výši změny kurzu. Rozhodný den, kdy byla stanovena cena zájezdu nebo služby cestovního ruchu je uveden v nabídkovém katalogu nebo v nabídkových listech. U služeb na objednávku, není-li cena služby uvedena v nabídkovém katalogu, se za rozhodný den považuje den potvrzení objednávky.

Písemné oznámení o zvýšení ceny musí být objednavateli odesláno nejpozději 21 dní před zahájením zájezdu nebo před zahájením plnění první objednané služby. Objednavatel je povinen do 6 dnů od oznámení o zvýšení ceny uhradit rozdíl v ceně zájezdu nebo služby. Při porušení tohoto závazku ze strany objednavatele má CK Azzurro právo od smlouvy odstoupit, čímž není dotčeno její právo na úhradu škody, a může postupovat dále jako při stornu ze strany objednavatele.

Všechny druhy slev mohou být uplatněny pouze při sepsání cestovní smlouvy nebo objednávky služeb, zpětné uplatnění slev není možné. Případné slevy, vyhlášené CK Azzurro po datu podpisu cestovní smlouvy objednavatelem, nezakládají právo objednavatele na zlevněnou cenu. CK Azzurro má právo na zaplacení ceny služeb před jejich poskytnutím. Služby se hradí zásadně předem v hotovosti u CK Azzurro, případně prostřednictvím těch prodejců, které objednavatel zmocní k provedení platby na CK Azzurro, nebo převodem na účet CK Azzurro. Při uzavření cestovní smlouvy složí objednavatel zálohu 50% ceny, pokud není domluveno jinak, doplatek je nutné uhradit nejpozději 30 kalendářních dní před využitím služby do jeho 100% výše. Při nedodržení termínů splatnosti má CK Azzurro právo od cestovní smlouvy odstoupit a účtovat stornopoplatky uvedené v čl. 5. Bez zaplacení celé ceny služeb uvedených v cestovní smlouvě, nemá právo objednavatel tyto služby čerpat. Stejně tak doklad pro ubytování bude objednavateli předán 7 dní před využitím služeb, ne však dříve, než po uhrazení plné ceny, resp. jejím zaplacením zmocněným prodejcem na účet CK AZZURRO.

ČI. 3. ZMĚNY SLUŽEB A ODSTOUPENÍ OD CESTOVNÍ SMLOUVY ZE STRANY CK AZZURRO

Nastanou-li okolnosti, které CK Azzurro brání poskytnout služby dle smluvně dohodnutých podmínek a je-li tak CK Azzurro nucena z objektivních důvodů před zahájením čerpání služeb změnit podmínky cestovní smlouvy, je CK Azzurro povinna takové změny objednavateli písemně oznámit a navrhnout mu změnu cestovní smlouvy. Objednavatel má právo se rozhodnout, zda se změnou bude souhlasit, či zda od cestovní smlouvy odstoupí.

a) Pokud objednavatel ve lhůtě do 5 dnů od doručení návrhu na změnu cestovní smlouvy od ní neodstoupí, má se za to, že s její změnou souhlasí. Jestliže změna cestovní smlouvy vede ke zvýšení ceny služeb, je objednavatel povinen uhradit CK rozdíl v ceně služeb do 5 dnů od doručení návrhu na změnu smlouvy. Při porušení tohoto závazku má CK Azzurro právo od cestovní smlouvy odstoupit, čímž není dotčeno právo CK Azzurro na úhradu škody a může postupovat dále jako při stornu ze strany objednavatele. Jestliže změna vede ke snížení ceny služeb, je CK povinna vrátit objednavateli rozdíl v ceně služeb v případě, že objednavatel uhradil již celkovou cenu služeb nebo snížit doplatek celkové ceny, pokud nebyl objednavatelem dosud uhrazen.
b) Jestliže objednavatel nesouhlasí se změnou cestovní smlouvy a ve lhůtě do 5 dnů od doručení návrhu na změnu od cestovní smlouvy odstoupí, má právo požadovat, aby mu CK Azzurro na základě nové cestovní smlouvy poskytla jiné služby cestovního ruchu nejméně v kvalitě odpovídající původní cestovní smlouvě, může-li CK Azzurro takové služby nabídnout. Nedojde-li v takovém případě k uzavření nové cestovní smlouvy je CK Azzurro povinna bez zbytečného odkladu vrátit objednavateli vše, co od něho obdržela na úhradu služeb podle zrušené cestovní smlouvy, aniž by byl objednavatel povinen platit odstupné. Jestliže dojde k uzavření nové cestovní smlouvy, platby uskutečněné na základě původní cestovní smlouvy se považují za platby podle nové cestovní smlouvy.

CK Azzurro může před zahájením zájezdu od cestovní smlouvy odstoupit z důvodu zrušení zájezdu nebo z důvodu porušení povinností objednavatelem zejména nedodržení termínů splatností zálohy nebo doplatku za služby uvedených v cestovní smlouvě. Odstoupila-li CK Azzurro od cestovní smlouvy z důvodu porušení povinností objednavatelem, má právo postupovat dále jako při stornu ze strany objednavatele, odstoupila-li CK Azzurro od cestovní smlouvy z důvodu zrušení zájezdu před jeho zahájením, má objednavatel právo požadovat, aby mu CK Azzurro na základě nové cestovní smlouvy poskytla jiný zájezd nejméně v kvalitě odpovídající původní cestovní smlouvě, může-li CK Azzurro takový zájezd nabídnout. Je-li cena nového zájezdu nižší než již uskutečněné platby podle předchozí věty, je CK Azzurro povinna tento rozdíl bez zbytečného odkladu objednavateli vrátit. Nedojde-li ale k uzavření nové cestovní smlouvy, je CK Azzurro povinna bez zbytečného odkladu vrátit objednavateli vše, co od něho obdržela na úhradu ceny zájezdu podle zrušení cestovní smlouvy, aniž by byl objednavatel povinen platit CK odstupné. Jestliže dojde k uzavření nové cestovní smlouvy, platby, uskutečněné na základě původní cestovní smlouvy, se považují za platby uskutečněné podle nové cestovní smlouvy.

O zrušení služeb je CK Azzurro povinna informovat objednavatele nejpozději do 21 dnů před čerpáním služeb. Zruší-li CK Azzurro zájezd ve lhůtě kratší než 20 dnů před termínem jeho zahájení, je povinna uhradit objednavateli pokutu ve výši 10 % z ceny zájezdu. CK Azzurro se může zprostit odpovědnosti za škodu podle čl. 3 nebo povinnosti zaplatit pokutu jen tehdy, prokáže-li, že ke zrušení zájezdu došlo

a) z důvodu nedosažení minimálního počtu účastníků (je-li realizace zájezdu podmíněna dosažením minimálního počtu zákazníků a tato skutečnost a současně i lhůta, ve které nejpozději musí CK Azzurro objednavatele písemně informovat o zrušení zájezdu, jsou výslovně uvedeny);
b) v důsledku neodvratitelné události, které nemohla zabránit ani při vynaložení veškerého úsilí, které lze na ni rozumně požadovat.

ČI. 4. ZMĚNA CESTOVNÍ SMLOUVY ZE STRANY OBJEDNAVATELE

Změny smluvních podmínek na základě přání objednavatele:

a) objednavatel má právo nejpozději 3 dny před zahájením pobytu nebo využitím služby oznámit, že se místo něho zúčastní jiná osoba. Oznámení o změně musí provést vždy písemně a zaslat nebo doručit na prodejní místo, kde uzavřel smluvní vztah. K oznámení je nutné přiložit prohlášení nového objednavatele, že souhlasí s uzavřenou cestovní smlouvou. Původní a nový objednavatel společně a nerozdílně odpovídají za zaplacení ceny zájezdu a úhradu nákladů, pokud v souvislosti se změnou CK Azzurro vzniknou. Za změnu provedenou v cestovní smlouvě dle čl. 4 písm. a) tohoto článku Podmínek je oprávněna účtovat manipulační poplatek ve výši 750 Kč.
b) CK Azzurro na přání objednavatele provádí, pokud je to možné, změny dalších podmínek sjednaných ve smlouvě, jako změna termínu zájezdu, místa pobytu, typu ubytování nebo dopravy. Provedení takových změn podléhá zaplacení manipulačního poplatku ve výši 750 Kč, pokud je změna provedena do 91 kalendářních dnů před využitím služby. V případě změny ve lhůtě kratší než 91 dní do zahájení čerpání služeb je tato změna považována za odstoupení od smlouvy ze strany objednavatele a objednavatel je povinen uhradit CK Azzurro odstupné dle článku 5 těchto Podmínek.

ČI. 5. ODSTOUPENÍ OD CESTOVNÍ SMLOUVY ZE STRANY OBJEDNAVATELE

Objednavatel má právo odstoupit od uzavřené cestovní smlouvy s CK Azzurro (stornovat služby). Toto odstoupení musí učinit písemně. Smluvní vztah je zrušen a účast stornována ke dni, kdy je písemné odstoupení (storno) doručeno CK Azzurro. V tomto případě má CK Azzurro právo účtovat stornopoplatky. Stornopoplatek je splatný ihned.

– základní stornopoplatek 1500 Kč, dojde-li ke stornu účasti v době od závazného přihlášení až do 91 kalendářních dnů před stanoveným využitím služby;
– 10% z ceny objednaných služeb, pokud tyto objednavatel zruší v době od 90 do 61 kalendářních dnů před stanoveným využitím služby;
– 15% z ceny objednaných služeb, pokud tyto objednavatel zruší v době od 60 do 40 kalendářních dnů před stanoveným využitím služby;
– 30% z ceny objednaných služeb, pokud tyto objednavatel zruší v době od 39 do 31 kalendářních dnů před stanoveným využitím služby;
– 50% z ceny objednaných služeb, pokud tyto objednavatel zruší v době od 30 do 22 kalendářních dnů před stanoveným využitím služby. Pokud do tohoto termínu nebude zaplacen doplatek, CK Azzurro má právo považovat objednávku ze strany objednavatele za zrušenou a postupovat dále podle těchto stornovacích podmínek;
– 70% z ceny objednaných služeb, pokud tyto objednavatel zruší v době od 21 do 15 kalendářních dnů před stanoveným využitím služby;
– 80% z ceny objednaných služeb, pokud tyto objednavatel zruší v době od 14 do 10 kalendářních dnů před stanoveným využitím služby;
– 100% z ceny objednaných služeb, pokud tyto objednavatel zruší v době od 9 kalendářních dnů do dne využití služby;

- v případě, že by byl výše uvedený stornopoplatek v době od 90 kalendářních dnů před stanoveným využitím služby do dne využití služby nižší než 1500 Kč, aplikuje se základní stornopoplatek 1500 Kč.

V případě, že se objednavatel nedostaví k čerpání služeb v místě ubytování nebo k odjezdu/odletu nebo se nezúčastní zájezdu v důsledku poskytnutí nepřesných či neúplných údajů, příp. porušení celních, pasových a devizových předpisů, nemá nárok na vrácení jím zaplacené finanční částky.

V případě, že klient chce stornovat pouze autobusovou dopravu má CK Azzurro právo účtovat stornopoplatek ve výši 200 Kč/osoba, pokud objednavatel zruší autobusovou dopravu v době do 61 kalendářních dnů před nástupem. Pokud objednavatel zruší autobusovou dopravu v době od 60 kalendářních dnů do dne využití služby, má CK Azzurro právo účtovat běžnou výši stornopoplatků z ceny objednaných služeb uvedenou výše.

Platby za objednané služby hrazené formou příspěvků od zaměstnavatele objednavatele nebo formou poukázek či dárkových poukazů jsou nevratné. Nevratné jsou také platby za doplňkové služby a zboží poskytované nebo zprostředkovávané CK Azzurro (pojištění objednavatele, dálniční známky, asistenční služby k vozidlu, letecká či trajektová doprava, organizované výlety a vstupné, víkendové koupání apod.).

CK Azzurro má právo odečíst odstupné (stornopoplatek) od složené zálohy nebo zaplacené ceny. Při určení počtu dnů pro výpočet odstupného (stornopoplatku) se do stanoveného počtu dnů započítává i den, kdy nastaly účinky odstoupení od smlouvy. Do počtu dnů se nezapočítává den odjezdu nebo nástupu na příslušný zájezd nebo službu.

ČI. 6. POJIŠTĚNÍ

Ceny zájezdů zahrnují povinné pojištění cestovní kanceláře ve smyslu zákona č. 159/1999 Sb. Povinné smluvní pojištění CK Azzurro uzavřela s pojišťovnou UNIQA (k nahlédnutí – http://www.azzurro.cz). Na základě povinného smluvního pojištění CK vzniká objednavateli pojištěnému CK Azzurro právo na plnění v případě, kdy CK Azzurro:

a) neposkytne objednavateli dopravu z místa pobytu v zahraničí do České republiky, pokud je tato doprava součástí služeb;
b) nevrátí objednavateli zaplacenou zálohu nebo cenu zájezdu v případě, že se zájezd neuskutečnil;
c) nevrátí objednavateli rozdíl mezi zaplacenou cenou služeb a cenou částečně poskytnutých služeb v případě, že se zájezd uskutečnil pouze z části.

Podrobná ustanovení o podmínkách a rozsahu pojištění objednavatele a jeho spolucestujících jsou uvedena v dokladu pojišťovny, který obsahuje název pojišťovny, podmínky pojištění a způsob oznámení pojistné události, a který objednavatel obdrží při podpisu cestovní smlouvy. Tento doklad je platný pouze ve spojení s potvrzením o úhradě ceny zájezdu.

Nároky objednavatele, které mu vznikly proti CK Azzurro v důsledku nesplnění cestovní smlouvy, přecházejí u povinně smluvního pojištění cestovních kanceláří na pojišťovnu, a to až do výše plnění, které mu pojišťovna poskytla.

V informačním letáku, který objednavatel obdrží při podpisu cestovní smlouvy, jsou uvedeny podrobnosti o podmínkách a rozsahu pojištění.

V cenách zájezdů a služeb cestovního ruchu CK Azzurro není zahrnuto pojištění léčebných výloh v zahraničí, pojištění úrazové, pojištění zavazadel, odpovědnosti, stejně jako v cenách zájezdů a služeb cestovního ruchu není zahrnuto pojištění nákladů souvisejících s odstoupením od smlouvy (pojištění storna). Všichni zákazníci CK Azzurro mají možnost individuálního pojištění léčebných výloh v zahraničí, pojištění úrazového, pojištění zavazadel, odpovědnosti, stejně jako pojištění nákladů souvisejících s odstoupením od smlouvy (pojištění storna). Tyto pojistné smlouvy mají možnost uzavřít v prodejních místech CK Azzurro nebo prostřednictvím jejich provizních prodejců.

ČI. 7. REKLAMACE

Právo na reklamaci služby může uplatnit pouze objednavatel. Objednavatel je povinen případnou vadu reklamovat bez zbytečného odkladu u odpovědného zástupce ubytovací struktury (zahraniční kanceláře) a zároveň vše nahlásit CK Azzurro na telefonním čísle kontaktní linky, které je uvedeno v ubytovacím poukaze a v pokynech na cestu, aby mohla být včas uskutečněna náprava v místě samém. Jedině tak může být závadný stav odstraněn a služba doplněna. Vyřízení reklamace spočívá v odstranění vady nebo doplnění služby, příp. poskytnutí náhradní služby. Není-li na místě sjednána náprava, objednavatel je povinen v místě pobytu vyhotovit zápis o zjištěných vadách, jehož sepsání stvrdí zahraniční kancelář nebo delegát CK Azzurro svým podpisem. Tento podpis nevyjadřuje souhlas zahraniční kanceláře nebo delegáta CK Azzurro s celým obsahem zápisu o zjištěných vadách sepsaným objednavatelem. Nároky na reklamace musí objednavatel uplatnit v CK Azzurro po ukončení pobytu, a to bez zbytečného odkladu, nejpozději však do 1 měsíce od skončení zájezdu. Reklamace neohlášená CK Azzurro během pobytu bude po jeho ukončení považována za pouhé upozornění. Výsledek reklamačního řízení bude objednavateli oznámen nejpozději do 30 dnů od data podání reklamace. CK Azzurro neručí za úroveň cizích služeb u akcí, které si objednavatel objedná na místě a jejichž organizátorem CK Azzurro není.

ČI. 8. PASY, VÍZA, CELNÍ A ZDRAVOTNÍ PŘEDPISY

Každý objednavatel a jeho spolucestující musí mít na cestu do zahraničí platný cestovní doklad. Každý objednavatel a jeho spolucestující cestující s CK Azzurro musí dodržovat celní, devizové a zdravotní předpisy té země, do které cestuje. Za jakékoliv zanedbání výjezdních formalit ze strany objednavatele či jeho spolucestujících, nepřebírá CK Azzurro zodpovědnost.

ČI. 9. ZVLÁŠTNÍ USTANOVENÍ

Podepsáním cestovní smlouvy podle čl. 2 těchto Všeobecných smluvních podmínek objednavatel vyslovuje souhlas s tím, aby v souladu s ustanovením § 5, odst. 2 a násl. zákona č. 101/2000 Sb. CK Azzurro zpracovávala chráněné osobní údaje objednavatele i jeho spolucestujících, včetně data narození. CK Azzurro předpokládá, že objednavatel je spolucestujícími pověřen k objednání služeb a k vyplnění cestovní smlouvy i s jejich osobními údaji, včetně dat narození.

Poskytnuté osobní údaje je CK Azzurro oprávněna zpracovávat za účelem nabízení služeb poskytovaných či zprostředkovaných CK Azzurro a pro akviziční činnost. CK Azzurro se řídí Dodatkem ke všeobecným podmínkám o zpracování osobních údajů, který je nedílnou součástí těchto všeobecných smluvních podmínek a se kterým objednavatel vyslovuje souhlas při zadání poptávky nebo podpisu cestovní smlouvy.

Při zpracovávání osobních údajů je CK Azzurro povinna dbát, aby objednavatel a jeho spolucestující neutrpěli újmu na svých právech, zejména na právu

na zachování lidské důstojnosti a dbát na ochranu před neoprávněným zasahováním do jejich soukromého a osobního života.
CK Azzurro nenese odpovědnost za škodu způsobenou porušením právních povinností, pokud prokáže, že škodu nezpůsobila ona, ani jiní dodavatelé služeb v rámci uzavřeného smluvního vztahu, ale škodu způsobil
– objednavatel
– třetí osoba, která není spojena s poskytováním zájezdu
– neodstranitelná událost, které nemohlo být zabráněno ani vynaložením veškerého úsilí, které lze požadovat.
CK Azzurro si vyhrazuje právo na eventuální odlišnosti v katalogu oproti skutečnostem v průběhu zájezdu, které není schopna ovlivnit a které nastaly po uzávěrce katalogu.
CK Azzurro si vyhrazuje právo na úpravu programu nebo časového harmonogramu zájezdu z důvodu tzv. vyšší moci (nepříznivé počasí, silniční kalamity, hraniční blokády, politické nepokoje, živelné pohromy apod.)
CK Azzurro neodpovídá za možné zpoždění dopravních prostředků, jakož i následky z toho plynoucí. CK Azzurro nehradí škody, které případným zpožděním dopravních prostředků mohou objednavateli a jeho spolucestujícím nastat.
Pozdní nástup na ubytování z důvodu zpoždění dopravních prostředků, nezadává právo na pozdní vyklizení ubytovacího zařízení v den odjezdu.
Katalog CK Azzurro nabízí základní popisy jednotlivých ubytovacích zařízení způsobem odpovídajícím skutečnosti. Na vyžádání je možno poskytnout i další informace.
Ubytování objednavatele v místě pobytu probíhá v plné kompetenci ubytovatele – poskytovatele služeb. CK nemá ve většině případů přímý vliv na určení konkrétního pokoje nebo apartmánu. Požadavky objednavatele na ubytování v konkrétním pokoji, apartmánu, karavanu, mobilhomu, bungalowu, chatce nebo stanu může CK Azzurro zajistit pouze v rámci svých možností po předchozí dohodě. Fakultativní služby uváděné v katalogu CK Azzurro nejsou předmětem smluvního vztahu. Jedná se o služby doplňkové, hrazené v místě pobytu, na kterých je účast dobrovolná. Nemožnost čerpat některou z nabízených fakultativních služeb z důvodu sezónnosti, malé obsazenosti apod., nezadává v žádném případě právo na změnu podmínek cestovní smlouvy, ani na možnost odstoupení od uzavřené smlouvy ze strany zákazníka bez povinnosti hradit odstupné.
V případě ztráty nebo odcizení cestovních dokladů v průběhu zájezdu je objednavatel povinen si na vlastní náklady obstarat potřebné náhradní doklady. Při zakoupení zájezdu či služby, jehož organizátorem je jiná cestovní kancelář v síti prodejen CK Azzurro, přijímá objednavatel všeobecné smluvní podmínky organizující CK.

ČI. 10. ZÁVĚREČNÁ USTANOVENÍ

Ústní informace, které objednavatel či jeho spolucestující obdrží na prodejním místě, nezavazuje CK Azzurro více, než je uvedeno v písemné nabídce (katalogu, příležitostných letáků). V případě nejasností před podpisem cestovní smlouvy se obraťte na pracovníky CK Azzurro, kteří vám rádi poskytnou vysvětlení.

Tyto Všeobecné smluvní podmínky CK Azzurro vstoupily v platnost a účinnost dne 1.11.2018 s výjimkou ustanovení čl. VI odst. 4 podle zákona č. 159/1999 Sb., které nabude účinnosti dnem nabytí účinnosti pojistné smlouvy uzavřené v souladu s § 6, 7 a 8 zákona č. 159/1999 Sb. Tyto Všeobecné podmínky se vztahují na poskytované ubytování publikované v tomto katalogu.

DODATEK KE VŠEOBECNÝM PODMÍNKÁM O ZPRACOVÁNÍ OSOBNÍCH ÚDAJŮ

1. CK Azzurro zpracovává osobní údaje svých zákazníků, zejména údaje identifikační, platební a kontaktní, ve smyslu nařízení Evropského parlamentu a Rady (EU) 2016/679 ze dne 27. 4. 2016, o ochraně fyzických osob v souvislosti se zpracováním osobních údajů a o volném pohybu těchto údajů a o zrušení směrnice 95/46/ES (obecné nařízení o ochraně osobních údajů, dále jen „GDPR“) účinném od 25. 5. 2018

a) za účelem zpracování požadované nabídky

b) za účelem uzavření cestovní smlouvy pro účast na pobytu nebo zájezdu a pro další služby z ní vyplývající jako je pojištění, sjednání zvolené dopravy apod.,

c) za účelem evidence zákazníků ve věrnostním systému CK Azzurro a vyhodnocování jejich cest pro potřeby realizace věrnostních slev a nabídek služeb

d) za účelem nabízení obchodu a služeb poskytovaných nebo zprostředkovaných CK Azzurro.

2. CK Azzurro v pozici správce zpracovává ty osobní údaje, které zákazník v pozici objednavatele o sobě či účastnících pobytu poskytl při uzavírání cestovní smlouvy nebo přihlášky, a to s ohledem na nezbytnost takového zpracování pro splnění smlouvy a tedy poskytnutí služby.

a) k účelu podle odst. 1 písm. a) tohoto článku jsou zpracovávány osobní údaje zákazníka v rozsahu titul, jméno, příjmení, telefon, elektronický kontakt pro elektronickou poštu, příp. i jím uvedenou jinou kontaktní adresu, údaje o rozsahu, obsahu a ceně čerpaných služeb. Poskytnuté osobní údaje zákazníka k tomuto účelu mohou být zpřístupněny zaměstnancům CK Azzurro. Poskytnutí uvedených údajů a souhlas s jejich zpracováním je dobrovolný.

b) k účelu podle odst. 1 písm. b) tohoto článku jsou zpracovávány osobní údaje zákazníka v rozsahu titul, jméno, příjmení, datum narození, bydliště, telefon, elektronický kontakt pro elektronickou poštu, příp. i jím uvedenou jinou kontaktní adresu. Poskytnuté osobní údaje zákazníka k tomuto účelu mohou být zpřístupněny zaměstnancům a spolupracovníkům (jako jsou delegáti) CK Azzurro a také předávány poskytovatelům služeb v rámci EU a rovněž těm, kdo jsou oprávněni nabízet a prodávat služby poskytované nebo zprostředkované CK Azzurro. Poskytnutí uvedených údajů je dobrovolné. Důsledkem neposkytnutí nezbytných osobních údajů k tomuto účelu je neuzavření smlouvy

c) k účelu podle odst. 1 písm. c) tohoto článku jsou zpracovávány osobní údaje zákazníka v rozsahu titul, jméno, příjmení, datum narození, bydliště, telefon, elektronický kontakt pro elektronickou poštu, příp. i jím uvedenou jinou kontaktní adresu, země pobytu, údaje o rozsahu, obsahu a ceně čerpaných služeb. Poskytnuté osobní údaje zákazníka k tomuto účelu mohou být zpřístupněny zaměstnancům CK Azzurro. Poskytnutí uvedených údajů a souhlas s jejich zpracováním je dobrovolný. Nesouhlas se zpracováním uvedených údajů má za následek nezařazení zákazníka do věrnostního systému pro poskytování věrnostních slev a nabídek služeb CK Azzurro.

d) k účelu podle odst. 1 písm. d) tohoto článku je CK Azzurro oprávněna zpracovávat a shromažďovat jméno, příjmení a adresu zákazníka. Podrobnosti o elektronickém kontaktu pro elektronickou poštu zákazníka je CK Azzurro dále oprávněna zpracovávat a shromažďovat i pro potřeby šíření obchodních sdělení a provádění průzkumů. Osobní údaje zákazníka k tomuto účelu mohou být zpřístupněny zaměstnancům CK Azzurro. Poskytnutí uvedených údajů je dobrovolné.

3. Podpisem cestovní smlouvy zákazník vyslovuje souhlas s tím, aby CK Azzurro zpracovávala, shromažďovala a zpřístupňovala osobní údaje zákazníka v rozsahu a za účelem uvedeným v tomto článku. V případě, že zákazník uzavírá smlouvu v zastoupení nebo ve prospěch třetích osob, podpisem smlouvy potvrzuje, že je těmito třetími osobami zmocněn k poskytnutí jejich osobních údajů a k poskytnutí souhlasu se zpracováním, zpřístupněním a předáváním jejich osobních údajů v rozsahu a za účelem dle tohoto článku a tento souhlas za ně podpisem smlouvy vyslovuje.

4. Poskytnutí uvedených osobních údajů je smluvním požadavkem CK Azzurro. Ke zpracování a archivaci osobních údajů bude docházet po dobu 10 let od ukončení poskytování služby a to s ohledem na ochranu nebo obhajobu právních nároků poskytovatele.

5. CK Azzurro nepředá osobní údaje zákazníků žádným dalším příjemcům. Tímto nejsou dotčeny povinnosti poskytovatele stanovené zvláštním právním předpisem.

6. zákazník, případně další účastník zájezdu či pobytu uvedený na společné cestovní smlouvě, má v souvislosti se zpracováním jeho osobních údajů právo:

a) žádat o informace o kategoriích zpracovávaných osobních údajů, účelu, době a povaze zpracování a o příjemcích osobních údajů;

b) požádat o poskytnutí kopie zpracovávaných osobních údajů;

c) požádat při naplnění podmínek stanovených relevantními právními předpisy, aby osobní údaje byly opraveny, doplněny nebo vymazány, případně jejich zpracování omezeno;

d) vznést námitku proti zpracovávání osobních údajů a právo podat stížnost u dozorového úřadu;

e) být informován o případech porušení zabezpečení osobních údajů a to tehdy, pokud je pravděpodobné, že daný případ porušení bude mít za následek vysoké riziko pro jeho práva a svobody.

7. Veškerá uvedená práva může zákazník uplatnit prostřednictvím kontaktů zveřejněných na stránkách CK Azzurro.

8. Kontaktní údaje pověřence pro ochranu osobních údajů a další informace o zpracování osobních údajů jsou zveřejněny na internetových stránkách poskytovatele.

9. Mimosoudní řešení spotřebitelských sporů - dle zákona o ochraně spotřebitele je možné, aby se zákazník obrátil na Českou obchodní inspekci a zahájil řízení pro mimosoudní řešení spotřebitelského sporu. Kontaktní údaje: Česká obchodní inspekce, Ústřední inspektorát - oddělení ADR, Štěpánská 15, 120 00 Praha 2 Email: adr@coi.cz; Web: adr.coi.cz

INFORMACE K ZÁJEZDU PODLE VYHLÁŠKY 122/2018 SB. O VZORECH FORMULÁŘŮ PRO JEDNOTLIVÉ TYPY ZÁJEZDŮ A SPOJENÝCH CESTOVNÍCH SLUŽEB

Soubor služeb cestovního ruchu, které jsou Vám nabízeny, představují zájezd podle zákona č. 159/1999 Sb., o některých podmínkách podnikání a o výkonu některých činností v oblasti cestovního ruchu, ve znění pozdějších předpisů, který provádí směrnici (EU) 2015/2302.
Budete moci uplatnit veškerá práva, která pro Vás vyplývají z právních předpisů Evropské unie týkajících se zájezdů.

Cestovní kancelář AZZURRO TOUR OPERATOR s.r.o. Starobrněnská 3, 602 00 Brno, IČO: 60697903 ponese plnou zodpovědnost za řádné poskytnutí služeb zahrnutých do zájezdu. Cestovní kancelář AZZURRO TOUR OPERATOR s.r.o. Starobrněnská 3, 602 00 Brno, IČO: 60697903 má ze zákona povinnost zajistit ochranu pro případ úpadku (pojištění záruky nebo bankovní záruka), na základě které Vám budou vráceny uskutečněné platby za službu, které Vám nebyly poskytnuty z důvodu jejího úpadku, a pokud je součástí zájezdu doprava, bude zajištěna Vaše repatriace.

Základní práva zákazníka podle zákona č. 159/1999 Sb. a zákona č. 89/2012 Sb., ve znění pozdějších předpisů (občanský zákoník):

- Před uzavřením smlouvy o zájezdu obdrží zákazník všechny nezbytné informace o zájezdu podle § 9a zákona č. 159/199 Sb., o některých podmínkách podnikání a o výkonu některých činností v oblasti cestovního ruchu, ve znění pozdějších předpisů, tj. např. místo určení cesty nebo pobytu, dopravní prostředky, ubytování, stravování a další.
- Cestovní kancelář odpovídá zákazníkovi za řádné poskytnutí všech cestovních služeb zahrnutých ve smlouvě o zájezdu.
- Zákazník obdrží telefonní číslo pro naléhavé případy nebo údaje o kontaktním místu, kde se může spojit s CK nebo CA, která zprostředkovává prodej zájezdu.
- Zákazník může s přiměřeným předstihem a případně po uhrazení dodatečných nákladů postoupit smlouvu o zájezdu na jinou osobu.
- Cenu zájezdu lze zvýšit jen v případě konkrétního zvýšení nákladů (například cen pohonných hmot) a pokud je to výslovně stanoveno ve smlouvě o zájezdu, a to nejpozději 20 dní před zahájením zájezdu. Překročí-li cenové zvýšení 8% ceny zájezdu, může zákazník od smlouvy odstoupit. Vyhradí-li si CK právo na zvýšení ceny zájezdu, má zákazník v případě snížení příslušných nákladů právo na slevu z ceny zájezdu.
- Zákazník může od smlouvy odstoupit bez zaplacení odstupného (storno poplatku) a získat zpět veškeré platby, pokud došlo k výrazné změně jakéhokoliv zásadního prvku zájezdu, s výjimkou ceny. Pokud CK před zahájením poskytování zájezdu tento zájezd zruší, má zákazník právo na vrácení ceny zájezdu a případně na náhradu škody.
- Zákazník může od smlouvy odstoupit bez zaplacení odstupného (storno poplatku) před zahájením zájezdu, jestliže v místě určení cesty nebo pobytu nebo jeho bezprostředním okolí nastaly nevyhnutelné a mimořádné okolnosti, které mají významný dopad na poskytování zájezdu nebo na přepravu osob do místa určení cesty nebo pobytu (například vyskytnou-li se v místě určení cesty nebo pobytu závažné bezpečnostní problémy, které by mohly zájezd ovlivnit).
- Zákazník může před zahájením poskytování zájezdu od smlouvy odstoupit, pokud zaplatí přiměřené a zdůvodnitelné odstupné (storno poplatek).
- Pokud nelze po zahájení poskytování zájezdu poskytnout jeho podstatné prvky v souladu se smlouvou, musí být zákazníkovi nabídnuto vhodné náhradní řešení bez dalších nákladů. Zákazník může od smlouvy odstoupit bez zaplacení odstupného (storno poplatku), pokud nejsou služby poskytovány v souladu se smlouvou, přičemž tato skutečnost podstatně ovlivňuje plnění služeb zahrnutých do zájezdu a CK neposkytla vhodně náhradní řešení.
- V případě neposkytnutí nebo nesprávného poskytnutí služeb cestovního ruchu zahrnutých do zájezdu má zákazník právo na slevu z ceny zájezdu, náhradu škody nebo obojí.
- CK má povinnost poskytnout pomoc, pokud se zákazník ocitne v nesnázích.
- Ocitne-li se cestovní kancelář v úpadku, bude zákazníkovi vrácena zaplacená záloha nebo cena zájezdu včetně ceny zaplacené za poukaz na zájezd v případě neuskutečnění zájezdu, nebo rozdíl mezi zaplacenou cenou zájezdu a cenou částečně poskytnutého zájezdu v případě, že k úpadku došlo po zahájení poskytování zájezdu. Ocitne-li se CK v úpadku po zahájení poskytování zájezdu a je-li součástí zájezdu doprava, bude zajištěna repatriace zákazníka. Cestovní kancelář AZZURRO TOUR OPERATOR s.r.o. Starobrněnská 3, 602 00 Brno, IČO: 60697903 si zajistila ochranu pro případ úpadku (pojištění záruky) u subjektu UNIQA pojišťovna, a.s., Evropská 136/810, 160 12 Praha 6, IČO: 492 404 80, www.uniqa.cz, zastoupené společností FIDUCIA s.r.o., Hlavní 681/97, 141 00 Praha 4, IČO: 270 82 121, www.fiducia.cz (kontaktní údaje: FIDUCIA, s.r.o, Národní třída 10, 110 00 Praha 1, tel. číslo +420 272 101 020, e-mail fiducia@fiducia.cz). Na tento subjekt se zákazník může obrátit v případě, že byly služby odepřeny z důvodu úpadku CK.

Směrnice Evropského parlamentu a Rady (EU) 2015/2302 je provedena v českém právním řádu zákonem č. 159/1999 Sb., o některých podmínkách podnikání a o výkonu některých činností v oblasti cestovního ruchu, ve znění zákona č. 111/2018 Sb. a § 2521 až 2549a zákona č. 89/2012 Sb., občanský zákoník, ve znění zákona č. 111/2018 Sb. dostupnými na webových stránkách Ministerstva pro místní rozvoj www.mmr.cz ; tato forma zveřejnění má informativní charakter.

Důležité praktické informace

1. Ceny, příplatky a slevy

a) v katalogu jsou uvedeny dva druhy cen – u apartmánů a u hotelů.
V případě apartmánů bývá cena uvedena za celý apartmán a pro určitý počet osob, tento počet je uveden v tabulce u typologie a není možné jej překročit.
V případě hotelů bývá cena uvedena za jednu osobu ve většině případech ve dvoulůžkovém pokoji.
Pokud není uvedeno jinak, jsou pobyty týdenní, dny nástupu a odjezdu jsou sobota - sobota. U některých období a ubytovacích kapacit je možný i kratší, případně delší pobyt. Tato možnost bývá uvedena u jednotlivých kapacit v kolonce příjezd/odjezd.

b) poplatky na místě: u většiny kapacit je nutné počítat se složením kauce při příjezdu a u některých kapacit též s povinným poplatkem za úklid a dezinfekci apartmánu, klubovou kartu, spotřebu vody, plynu a elektřiny, agenturní poplatek a pobytovou taxu. Doporučujeme vždy si pozorně přečíst popisy k nabízeným kapacitám a cenové tabulky.

c) příplatky / k dokoupení: u většiny tabulek jednotlivých ubytovacích kapacit jsou uvedeny případné příplatky za další služby. Některé z příplatků jsou povinné.

d) slevy: doporučujeme všímat si části „Co potěší“, která se vyskytuje u ubytovacích kapacit, které nabízí určité slevy.
Nejčastěji se vyskytují slevy typu 7=6, 14=12 atd. Tímto druhem slev máte možnost ušetřit na ceně bez zkracovaní pobytu. Např. 7=6 znamená, že pobyt je na 7 nocí, ale platit budete pouze 6 nocí, atd.
Dalším nejčastějším typem slev je např. - 5% při objednání do určitého data. Tuto slevu je tedy možné uplatnit, pokud je do daného data podepsána smlouva o zájezdu mezi CK a klientem a je zaplacena záloha z pobytu.
Dětské slevy u hotelových kapacit se vždy týkají 3., případně 4. lůžka (neboli přistýlky) při obsazení pokoje dvěma platícími osobami. V cenové tabulce u jednotlivých hotelů je vždy uvedeno věkové rozmezí a výše slev pro dítě. V některých hotelech nebo apartmánech mohou mít děti do určitého věku pobyt zdarma. Jedná se o děti, které jsou ubytovány bez nároku na lůžko a stravu, není-li uvedeno jinak. Pro tyto děti bývá možnost půjčit si za poplatek dětskou postýlku. Tato informace bývá také uvedena u cenové tabulky.

2. Přání a požadavky

O přidělování jednotlivých apartmánů a jednotlivých pokojů v hotelech rozhoduje zahraniční ubytovatel. Vždy se snaží klientům vyhovět, ale jedná podle svých možností. Eventuální požadavky klientů musí být nahlášeny v CK už při rezervaci pro zjištění možnosti (např. dva apartmány vedle sebe). Ovšem CK Azzurro garantuje pouze požadavky podmíněné příplatkem, tyto jsou uvedeny u jednotlivých ubytovacích kapacit. Ostatní požadavky si CK vyhrazuje zajistit pouze v míře zajištěné italským ubytovatelem.

3. Apartmány

a) apartmány bývají vybaveny tak, jak je vždy uvedeno u popisu jednotlivé kapacity. Ve většině případů jsou vybaveny jednoduše a účelně podle vkusu jednotlivých majitelů. Mají základní nábytek jako jsou skříně, noční stolky, postele, v obývacím pokoji pak jídelní stůl a židle. Standardní kuchyňský kout je vybaven ledničkou, plynovým nebo elektrickým vařičem a základním nádobím. Zpravidla nejsou vybaveny ložním prádlem, čisticími prostředky, ručníky a utěrkami (viz informace u jednotlivých pobytových míst). Ve většině pobytových míst je možno zapůjčit si za poplatek ložní prádlo (tj. zpravidla dvě prostěradla a jeden povlak na polštář). Protože klienti hradí cenu za celý apartmán, nebude k nim nikdy umístěn cizí spolubydlící. Maximální počet osob v jednom apartmánu je vždy uveden v cenové tabulce u typologie (např. bilo 4 apod.). Tento počet nesmí být překročen, pokud není předem v CK domluvena přistýlka. Do celkového počtu lůžek se zahrnují i lůžka rozkládací (nebo vyklápěcí či vysouvací) a všechna lůžka v apartmánu jsou považována za plnohodnotná lůžka. Rozložení lůžek v jednotlivých pokojích může být částečně změněno, jejich počet ale vždy odpovídá typu apartmánu. V případě patrových postelí mohou být některé z horních lůžek bez zábran.

b) úklid: apartmán je nutné po ukončení pobytu předat dobře uklizený. U některých ubytovacích kapacit je závěrečný úklid za povinný poplatek, někde je již v ceně a v některých případech je možné si jej dokoupit. V každém případě musí klienti uklidit kuchyňský kout (odmražená a čistá chladnička, umyté a uklizené nádobí a vynesené odpadky). Klienti, kteří závěrečný úklid provádějí sami, musí navíc umýt podlahu včetně balkonu nebo terasy a sociální zařízení. Po odevzdání apartmánu provádí italská agentura kontrolu a v případě, že apartmán není dostatečně uklizen, strhává částku za úklid z vratné kauce.

c) vratná kauce: ihned po příjezdu je klient povinen zaplatit v italské agentuře kauci, která je uvedena jak v ceníku tohoto katalogu, tak v ubytovacím poukazu (voucheru). V případě, že je apartmán vrácen ve stavu, v jakém byl klientovi předán, je kauce v plné výši vrácena.

4. Hotely

a) u každého hotelu je uvedena i jeho kategorizace pomocí hvězdiček. Čím více hvězdiček je u hotelu uvedeno, tím kvalitnější poskytuje hotel služby. Každá země má vlastní kategorizaci hotelového ubytování, stejně tak stravovací návyky.

b) pokoje jsou v základní nabídce dvoulůžkové s možností třetího a čtvrtého lůžka, kterými mohou být gauč, lehátko, rozkládací lůžko nebo patrová postel (3. lůžko je zpravidla pro osoby dospělé, 4. lůžko max. pro větší děti). Přidělování jednotlivých pokojů je záležitostí recepce. U některých hotelů je možnost objednat si např. pokoje s výhledem na moře za příplatek, ale i tak nejde o objednání konkrétního pokoje či poschodí. Pokud není uvedeno jinak, nejsou pokoje vybaveny chladničkou, klimatizací, trezorem, TV nebo fénem.

c) stravování: pokud je u popisu uvedena kontinentální snídaně, jedná se o jednoduchou snídani skládající se z pečiva, másla, džemu (případně salámu, sýru nebo sladkého pečiva) a nápoje (káva, čaj nebo džus). Italská snídaně je sladká a skládá se z croissantu (nebo jiného sladkého pečiva) a capuccina. Snídaně bývá ve většině případů formou bufetu, tj. formou švédského stolu. Skládá se většinou ze surovin kontinentální snídaně, je možné je jíst v neomezeném množství a samoobslužnou formou. Obědy a večeře bývají formou výběru z menu a jsou bez nápojů (pokud není uvedeno jinak).

5. Bazén

Ubytovací kapacity s bazénem jsou vždy označeny ikonou bazénu. O době provozu bazénu rozhoduje ubytovatel, obvykle bývá v provozu cca od začátku června do poloviny září. Na základě počasí nebo obsazenosti nebo z jiných technických důvodů může být provoz bazénu přerušen i v průběhu sezony nebo ukončen před jejím koncem. V době siesty (cca 12.00 - 16.00) jsou bazény zpravidla uzavřeny. Většinou je pro užívání bazénu povinná koupací čepice. Klienti ubytování v ubytovacích kapacitách bez bazénu nesmějí používat bazén u jiných objektů, pokud není uvedeno jinak v popisu jednotlivých kapacit.

6. Plážový servis a pláže

Veškeré informace o typu pláže jsou vždy uvedeny u jednotlivých letovisek. Volná pláž je výraz pro pláž bez lehátek a slunečníků, kam mají přístup všichni klienti. Pokud je uvedena pláž placená, je nutné za poplatek pronajmout si plážový servis, tj. slunečník a dvě lehátka nebo slunečník, lehátko a křesílko, nebo slunečník a dvě křesílka. U některých ubytovacích kapacit je pláž privátní vybavena plážovým servisem, k používání pouze pro hosty dané ubytovací kapacity. Některé italské agentury nebo hotely mají pro své klienty plážový servis se slevou, v některých případech je již zahrnut v ceně (o umístění plážového servisu v řadách od moře rozhoduje ubytovatel). O provozní době pláží a plážových servisů rozhoduje jejich provozovatel, a to na základě počasí a obsazenosti, obvykle bývají v provozu cca od začátku června do poloviny září, a to i včetně ubytovacích kapacit, kde je plážový servis zahrnut v ceně ubytování. Plážový servis je v některých případech možné objednat a zaplatit přímo v CK, většinou je však nutné ho zakoupit na místě.

7. Začátek a ukončení pobytu

Základní doba pobytu je vždy týdenní, nástup sobota, odjezd sobota (pokud není uvedeno jinak). Nástup na ubytování je vždy v odpoledních hodinách cca od 16.00 do 19.30 hod. Odevzdání apartmánu a předání klíčů při ukončení pobytu je nutné zpravidla do 9.00 hod. (dle vnitřního řádu jednotlivých italských agentur). Čas nástupu a ukončení pobytu je uveden u jednotlivé ubytovací kapacity v katalogu a také v ubytovacím poukaze. V den nástupu není agentura povinna vydat klíče v jiné době (ani dříve, ani později), než je uvedeno ve voucheru. V případě zpoždění je třeba včas upozornit asistenční službu na kontaktní lince s česky mluvícím operátorem, která ovšem neodpovídá za eventuální neposkytnutí služeb ze strany italského partnera, způsobeného opožděným příjezdem. V celé Itálii je v době od cca 12.00 - 16.00 hod. doba tzv. siesty. V tuto dobu jsou agentury, banky a obchody zavřeny.

8. Pravidla a zásady pobytu

Po dobu pobytu jsou klienti povinni dodržovat vnitřní řád a respektovat místní normy týkající se veřejného klidu a pořádku. Při odjezdu klient zodpovídá za stav apartmánu a je povinen odevzdat apartmán uklizený, bez odpadků a všechno nádobí musí být umyto. Během pobytu se dodržuje noční klid daný vnitřním řádem jednotlivé agentury, ve většině případů od 22.00 do 7.00 hod. a také klid během siesty cca od 12.00 do 16.00 hod. Je zakázáno věšet ručníky, deky a jakékoli prádlo přes balkonové zábradlí. Odpadky se vyhazují do igelitového pytle a v něm do kontejnerů, které jsou rozmístěny v ulicích.

9. Dovolená se zvířaty

U ubytovacích kapacit uvádíme, zda je možný pobyt se zvířaty. Pokud chtějí klienti cestovat se zvířaty, je nutné toto předem nahlásit v CK. Domácí zvířata musí mít povinně mezinárodní očkovací průkaz, stáří vakcinace v rozmezí 12 - 20 dnů. Domácí zvířata mají zakázaný vstup na pláž, k moři mají přístup jen na vymezených plážích. V residencích, hotelech a na prostranstvích vilových komplexů musí být pouze na vodítku v doprovodu svého pána. U některých ubytovacích kapacit jsou zřízeny speciální boxy s výběhem.

10. Delegát v českém nebo slovenském jazyce

Ne u všech ubytovacích kapacit je přítomen delegát. O jeho přítomnosti informuje ikona „D“ v horní liště ceníku ubytovacích kapacit v našem katalogu. Kontakt na delegáta obdrží zákazník společně s ubytovacím poukazem, je uveden i v informacích na cestu.
Delegát nepůsobí vždy jen v jednom letovisku, proto nemusí být osobně k zastižení každý den, v letovisku je k zajištění nejméně dva dny v týdnu, v ostatních dnech je v jiných letoviscích.
Delegát je přítomen cca od poloviny června do poloviny září.
Kde není přítomen delegát, komunikují klienti přímo s pracovníky italské agentury nebo hotelu. Místní pracovníci hovoří kromě italštiny většinou i německy nebo anglicky. Ať už je k dispozici delegát nebo není, klienti vždy obdrží v pokynech na cestu telefonní číslo na kontaktní mobilní linku s česky hovořícím zástupcem CK v brněnské kanceláři, na kterého se mohou obrátit v případě problémů s komunikací či při složitějších vysvětlováních, kdy pracovník může pomoci s překladem. Rádi vám pomůžeme i s nenadálými situacemi při cestě na italském území.

11. Ubytovací doklady

Po zaplacení celkové platby objednaných služeb obdrží klienti e-mailem, poštou či přímo v CK nejpozději sedm dnů před stanoveným termínem odjezdu ubytovací poukaz (voucher), který obsahuje všechny nezbytné údaje o zaplacených službách. Zároveň klient obdrží pokyny na cestu a mapku místa pobytu.

12. Obecné informace

Elektrika a elektrické zásuvky jsou v Itálii jiné než v České republice. Naši tenkou dvojvidlici je možné do italských zásuvek dát, na ostatní druhy je nutné zakoupit tzv. adaptér. Napětí elektrických zásuvek je 220 V. Voda z kohoutků je pitná, ale i tak doporučujeme pro přímou konzumaci kupovat balenou vodu. Doporučujeme nenechávat peníze a cennosti v apartmánech a hotelových pokojích, při odchodu zatahujte rolety. V jižních zemích, ke kterým patří i Itálie, se může vyskytovat hmyz jako jsou komáři apod. Vezměte si proto s sebou repelenty k hubení hmyzu.

13. Důležitá telefonní čísla

112 carabinieri

113 policie

115 hasiči (vigili del fuoco)

116 silniční pomoc (soccorso stradale) s nonstop provozem, služba patřící ACI

118 první pomoc (pronto soccorso)

14. Zastoupení České republiky v Itálii

1) Velvyslanectví v Římě - Ambasciata della Repubblica Ceca - Via dei Gracchi 322, tel.: +39 06 3609571-3
2) Honorární konzulát v Udine - Consolato Onorario della Repubblica Ceca, Via San Francesco 34, tel.: +39 0432 509 445

15. Cestovní doklady:

Do Itálie nemusí občané České republiky žádat o vízum, pokud jedou jako turisté a budou v zemi pobývat méně než tři měsíce. Od 1.5.2004 se do Itálie cestuje s platným cestovním pasem (včetně dětí) nebo občanským průkazem. Pas musí být platný následujících šest měsíců po návratu do České republiky, občanský průkaz musí být vydaný po 1.1.1993. U řidičů se vyžaduje technický průkaz vozidla, řidičský průkaz, zelená karta a doporučujeme mít i mezinárodní řidičský průkaz. Se vstupem do Schengenské zóny odpadají pohraniční kontroly a ohlašovací povinnost a registrace na místní policejní stanici. Více informací najdete na stránkách http://www.mzv.cz/jnp/cz/cestujeme/cestujeme_po_eu/index.html.

Vyobrazení a typologie: publikované obrázky mají především ilustrační charakter, vyjma konkrétních domů u některých pobytových míst (viz tabulky s cenami), neboť není možné zobrazit všechny nabízené kapacity. Ubytovací zařízení, apartmány a pokoje však vždy odpovídají typu a popisu v katalogu.

typ mono

typ bilo

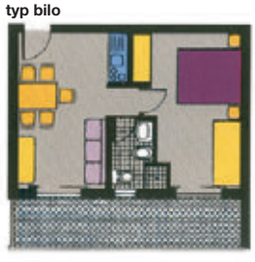

typ trilo

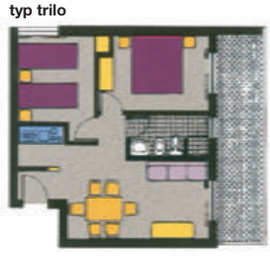

typ quadri

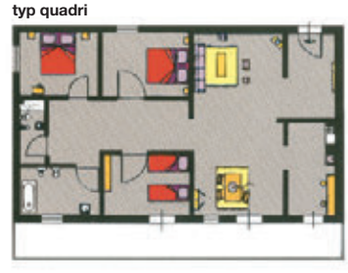

POZNEJ CELÝ SVĚT

Cestovní pojištění

Po Čechách nebo do zahraničí cestujte s pojištěním bez limitu. A s naší mobilní aplikací, budete mít navíc pomoc vždy po ruce.

Evropa kromě České republiky (komplexní pojištění včetně storna, cena zájezdu max. 20 000 Kč).

DNY	DĚTI DO 15 LET	DOSPĚLÍ 15 – 70 LET	OSOBY NAD 70 LET
4	91 Kč	182 Kč	364 Kč
8	145 Kč	290 Kč	580 Kč
10	180 Kč	360 Kč	720 Kč
12	217 Kč	434 Kč	868 Kč
15	271 Kč	542 Kč	1 084 Kč
22	361 Kč	722 Kč	1 444 Kč

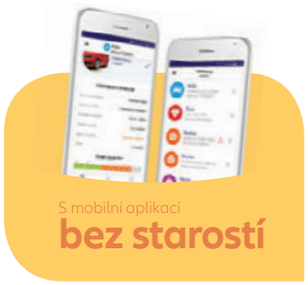

Allianz

Myslete na všechny členy RODINY.

Vozidlo je také člen vaší rodiny. Sjednejte si jedinečný balíček komplexního cestovního pojištění celé osádky vozidla.

Balíček obsahuje:

- léčebné výlohy, úraz, odpovědnost, zavazadla a storno pro celou osádku vozidla bez věkového omezení
- asistenční služby pro vozidlo v rozsahu telefonické a technické pomoci, náhradního ubytování, přepravy v zahraničí a zapůjčení náhradního vozidla
- převoz vozidla do domovského servisu s limitem úhrady nákladů na přepravu až 100.000 Kč

Pojištění na cesty do 11 dní sjednáte paušálně za ceny:

- 930 Kč/osádka max. 5 osob, bez pojištění storna
- 990 Kč/osádka s pojištěním storna a limitem plnění 50.000 Kč
- každý další den cesty za příplatek 65 Kč/osádka

Myslete UNIQA

Tajemství příštího léta

Objevte svou skvělou dovolenou v našem novém katalogu se vzdálenými, ale nejpůvabnějšími místy Itálie.

Katalog „**Střední a jižní Itálie**“ vám představuje střední regiony Itálie **Marche, Abruzzo, Toscana** a **Lazio** zároveň s pro nás nejvzdálenějšími a nejexotičtějšími destinacemi na jihu jako jsou **Puglia, Campania** a **Calabria.** Nabídka malebných zátok, zálivů, poloostrovů a průzračných moří spolu s místními starobylými městečky, chrámy a památkami na minulá osídlení umožňuje spojení poznávání rozdílných tradic a kultury s dovolenou ve vybraných prázdninových vesničkách s veškerým komfortem i levnějších apartmánových ubytováních, v hotelích nebo i v kempech plných zeleně a s několika bazény.

Veškerá nabídka je průběžně aktualizována a doplňována na **www.azzurro.cz**

AZZURRO TOUR OPERATOR s.r.o.
centrála: Starobrněnská 3, 602 00 Brno, tel: 542 424 644, GSM: 604 254 496, e-mail: brno@azzurro.cz
pobočka: V. Nezvala 16, Třebíč 674 01, tel./fax: 568 848 492, e-mail: trebic@azzurro.cz

azzurro
CESTOVNÍ KANCELÁŘ
OPRAVDOVÝ SPECIALISTA NA ITÁLII