

# Friuli – Venezia Giulia

- nejbližší místo z ČR pro ty, kteří nechtějí cestovat daleko za sluncem a mořem, snadno dosažitelné díky sítí dálnic z České i Slovenské republiky, za pár hodin můžete být v místě pobytu
- s tímto regionem nás spojuje společná historie v rámci Rakouska – Uherska, dobře se zde domluvíte německy i anglicky



## NABÍDKA LETOVISEK REGIONU **FRIULI – VENEZIA GIULIA**

### Marina Julia

Marina Julia Camping Village

9

### Grado

Residence Terme

10

Residence Mirage

10

Apartmány Grado Pineta

10

Camping Tenuta Primero

11

Villaggio Punta Spin

11

### Lignano Sabbiadoro

Residence Villa Nodari

14

Residence Levante

14

Vila Letizia

14

Residence Sunbeach

15

Residence Marinella

15

Residence Mare

15

Residence Luna

16

Residence La Zattera

16

Residence Verde

16

Residence International

16

Residence Cristallo

17

Residence Puerto do Sol

17

Residence Marco Polo

17

Residence Spiaggia

18

Residence Businelli

18

Residence Salisburgo

18

Villaggio Orsa Maggiore

19

Residence Park

19

Villaggio Terramare

19

Residence Las Palmas

20

Residence Dal Moro

20

Villaggio Giardino

20

Holiday Village

21

Residence Antares Rosso

21

Residence Antares Verde

21

Vila Maddalena

22

Residence Bianco Nero

22

Residence Fiore

23

Camping Sabbiadoro

23

Hotel Capanna d'Oro\*\*\*

24

Hotel Bristol\*\*\*\*

24

### Lignano Pineta

Villaggio Parco Hemingway

25

Residence Linda

25

Residence Annamaria

26

Vila Le Cicale

26

Residence Dune

26

Residence Giardini

26

Vila Luisa

27

Vila Rosanna

27

Vila Alba

27

Vila Federica

27

Hotel Mediterraneo\*\*\*\*

28

Hotel Helvetia\*\*\*\*

28

### Lignano Riviera

Residence Shakespeare

29

Vila Paola

29

Vila Crepetta

29

Vila Ibiza Menorca

29

Residence Gardenia

30

Residence Althea

30

Vila Marisa

30

Villaggio Laura

30

Residence Rubin

31

Residence Donatello

31

Residence La Meridiana

31

Residence Verdemare

32

Hotel Old River\*\*\*

32

Camping Village Pino Mare

33







Classic



**MARINA JULIA CAMPING VILLAGE** (Via Giarrette) dříve nazývané villaggio Albatros, leží u privátní pláže, vstup na pláž je přímo z villaggia bez přecházení silnice nebo pěší zóny. Celý pozemek o rozloze 15 ha je plný zeleně a pinií. Na náměstí uprostřed villaggia probíhají animace a různé hudební večery (cca 01.06. - 08.09.), dále se zde nachází restaurace, pizzerie, bar, supermarket a informační kancelář s internetem a **Wi-Fi**. Klientům je k dispozici aerobik, kurzy plavání pro děti i dospělé, dětské hřiště, psí hřiště, volejbalové a basketbalové hřiště a také hřiště na plážový volejbal, **bazén** pro dospělé, olympijský **bazén** se skokanským můstkem (cca 18.05. - 08.09.) a **dětský bazén**. Dále za poplatek tenisové kurty a hřiště na malou kopanou, které mají osvětlení, minigolf a stolní tenis. Mobilhomy Classic jsou jednoduše, ale komfortně vybavené, všechny mají vlastní sociální zařízení, klimatizaci (za poplatek), venkovní posezení, barbecue na dřevěné uhlí a pro každý je vyhrazeno jedno parkovací místo. Všechny bungalovy, vilky a mobilhomy Teodora mají vlastní sociální zařízení, krytou terasu s venkovním posezením a parkovací místo. Vilky A Marina Julia a mobilhomy Teodora mají navíc klimatizaci. Některé vilky jsou vybaveny venkovním zděným krbem (nelze vyžádat předem, grilovací mřížka je k vyzvednutí na recepci). Bungalovy Grado se nachází v centrální části villaggia, vilky A jsou situované blíž k moři a vilky B blíž k bazénům a restauraci.

- » **Vzdálenost od pláže:** 10 - 300 m.
- » **Classic** - ložnice s manželskou postelí, malá ložnice s patrovou postelí a dalším lůžkem nebo malá ložnice se dvěma lůžky a menším vyvýšeným lůžkem (je povoleno pouze dítě, max. 150 cm a max. 60 kg), obývací pokoj s gaučem a kuchyňským koutem.
- » **Grado** - (30 m<sup>2</sup>) - ložnice s manželskou postelí, ložnice s patrovou postelí a dalším lůžkem, obývací pokoj s kuchyňským koutem. 5.osoba na vyžádání, za poplatek.
- » **B Trieste, A Marina Julia** - (30-35 m<sup>2</sup>) - ložnice s manželskou postelí, ložnice s patrovou postelí a dalším lůžkem, obývací pokoj s kuchyňským koutem. 5.osoba na vyžádání, za poplatek.
- » **Teodora** - (32 m<sup>2</sup>) - ložnice s manželskou postelí, ložnice s dvěma lůžky, obývací pokoj s kuchyňským koutem. 5.osoba na vyžádání, za poplatek.
- » **Teodora Plus** - (32 m<sup>2</sup>) - ložnice s manželskou postelí, 2 ložnice s dvěma lůžky, obývací pokoj s kuchyňským koutem. 5. a 6.osoba na vyžádání, za poplatek.

		Classic 6
<b>A</b>	12. 05. - 19. 05. 08. 09. - 22. 09.	7380
<b>B</b>	19. 05. - 02. 06.	10150
<b>C</b>	02. 06. - 16. 06.	8310
<b>D</b>	16. 06. - 23. 06.	10070
<b>E</b>	23. 06. - 30. 06.	11900
<b>F</b>	30. 06. - 07. 07.	17120
<b>G</b>	07. 07. - 14. 07.	18030
<b>H</b>	14. 07. - 21. 07.	18930
<b>I</b>	21. 07. - 11. 08.	23430
<b>J</b>	11. 08. - 18. 08.	24330
<b>K</b>	18. 08. - 25. 08.	15570
<b>L</b>	25. 08. - 01. 09.	12820
<b>M</b>	01. 09. - 08. 09.	9230

**Co potěší:**

- » *sleva 650 Kč mobilhome/týden při objednávce do 28.02.*
- » *7=4 a 4=3 v období od 15.09.*
- » *7=5 v období do 16.06. a 08.09. - 15.09.*
- » *7=6 v období 16.06. - 07.07. a 01.09. - 08.09.*
- » *14=10 v období 09.06. - 07.07. a 01.09. - 15.09.*

- » **V ceně:** pronájem mobilhому na 7 nocí, spotřeba vody, plynu a elektřiny.
- » **Povinné poplatky na místě:** závěrečný úklid 40 € (pokud klienti neuklidí sami), pobytová taxa viz str. 9.
- » **Vratná kauce:** 100 €.
- » **K dokoupení:** ložní prádlo 15 €/os., 20 €/dvoulůžko, plážová osuška 8 €, klimatizace 5 €/den, postýlka nebo dětská židlička 2 €/den (vše na vyžádání při rezervaci).
- » **Zvířata:** malého vzrůstu povolena (max. jedno zvíře do 15 kg), za poplatek 12 €/den a 20 €/pobyt za úklid, na dotaz.
- » **Příjezd/odjezd:** sobota, středa 16:00 - 20:00 hod. / sobota, středa do 10:00 hod., kdykoli v období do 30.06. a od 08.09. min. pobyt 3 noci.

		bungalow	vilka		mobilhome	
		Grado 4	B Trieste 4	A Marina Julia 4	Teodora 4	Teodora Plus 4
<b>A</b>	19. 05. - 09. 06. 01. 09. - 08. 09.	7380	11070	14770	15690	16240
<b>B</b>	09. 06. - 30. 06. 25. 08. - 01. 09.	9160	12820	17950	18860	19410
<b>C</b>	30. 06. - 14. 07.	13740	17400	20330	22160	22710
<b>D</b>	14. 07. - 04. 08.	17120	20730	26860	28660	29560
<b>E</b>	04. 08. - 25. 08.	20730	24330	29740	31540	32450

**Co potěší: (včetně poplatku za 5. a 6.osobu)**

- » *sleva 15% v období do 16.06. a od 01.09., min. pobyt 7 nocí*
- » *sleva 20% v období do 16.06. a od 01.09., min. pobyt 14 nocí.*

- » **V ceně:** pronájem bungalovu, vilky nebo mobilhому na 7 nocí, spotřeba vody, plynu a elektřiny, ložní prádlo, klimatizace (pouze vilky A a mobilhomy Teodora).
- » **Povinné poplatky na místě:** závěrečný úklid 40 €, pokud klienti neuklidí sami, pobytová taxa viz str. 9.
- » **Vratná kauce:** 100 €.
- » **K dokoupení:** 5. a 6. osoba od 2 let za poplatek 245 Kč/den (v období do 14.07. a od 25.08.), 305 Kč (14.07. - 04.08.), 370 Kč (04.08. - 25.08.), do 2 let zdarma, ložní prádlo 7 €/jednolůžko nebo 14 €/dvoulůžko, postýlka 3,50 €/den (na vyžádání), ručníky 7 €/os., plážový servis 4 €/den/lehátko, 4 €/den/slunečník, lehátko u bazénu 4 €/den (omezený počet), minigolf 4 €/hod., stolní tenis 3 €/hod., tenis 10 €/hra, malá kopaná 30 €/hra, 2. parkovací místo 10 €/den (na vyžádání).
- » **Zvířata:** malého vzrůstu povolena (do 20 kg) za poplatek 4 €/den (pouze vilky A, B), na dotaz.
- » **Příjezd/odjezd:** sobota, neděle 17:00 - 20:00 hod. / sobota, neděle do 09:30 hod., kdykoli v období do 09.06. a od 01.09., min. pobyt 2 noci.

» [marinajulia.azzurro.cz](http://marinajulia.azzurro.cz)

	<b>z Mikulova</b>	<b>579 km</b>
	<b>z Dolního Dvořiště</b>	<b>533 km</b>
	<b>z Ružinova</b>	<b>600 km</b>
	Monfalcone, dálnice A4 Tarvisio - Trieste	
	Monfalcone (2 km)	

Marina Julia je přímořská část spadající pod město Monfalcone, od kterého leží pouhých pár kilometrů. Letoviště bylo vybudováno za účelem turismu a koupání, jedná se o malé satelitní městečko umístěné na pobřeží. Pláže jsou prostorné a dlouhé, letoviště nabízí kempy, vilové komplexy, restaurace a bary, plážový servis, pěší zóny.

**charakter pláže**  
písčítá s oblázky, kamínky a místy s trávou, volná i placená.

**pobytová taxa**  
Pro rok 2018 zatím není stanovena. V roce 2017 nebyla vyhlášena.

MARINA JULIA



více na [azzurro.cz](http://azzurro.cz)

camping village MARE PINETA (Sistiana)



Velmi pěkné villaggio má panoramatický výhled a leží blízko zálivu, který se nachází jen pár kilometrů od města Trieste, kde je možnost plachtění a windsurfingu. Klientům je k dispozici bazén pro dospělé a dětský bazén (v provozu cca 15.06. - 15.09.), slunečníky s lehátky u bazénu (za poplatek), restaurace s pizzerií, bar, supermarket, posilovna, stolní tenis, miniklub, dětské hřiště, animace (cca 01.07. - 31.08.). Dále za poplatek prádlna, Wi-Fi, fotbalové, basketbalové, volejbalové a tenisové hřiště, půjčovna lodí, kol a aut. V campingu jezdí vláček (červen-zář), který klienty dopraví zdarma na pláž a zpět. Přímo na pláži se nachází bar. V okolí vedou cyklotrasy a turistické stezky.

Více informací najdete na [sistiana.azzurro.cz](http://sistiana.azzurro.cz)



	<b>z Mikulova</b>	<b>610 km</b>
	<b>z Dolního Dvoriště</b>	<b>555 km</b>
	<b>z Ružinova</b>	<b>595 km</b>
	Palmanova, dálnice A4, Tarvisio - Trieste	
	Cervignano (17 km)	

Cca 11 km jižně od Aquileia, na osamoceném místě uprostřed laguny a na konci dlouhého silničního mostu přes lagunu, se nachází starobylé ostrovní město Grado, jehož prostřednictvím Aquileia kdysi obchodovala se Sýrií, Kyprem, Arábií i Malou Asií. Grado nejsou malými Benátkami, i když je jim jeho historie podobná a také jeho malé a velmi pěkné historické centrum není zdaleka ztraceno mezi budovami velkého moderního letoviště, ale právě spojení historického centra s písčítými plážemi z něj vytvářejí příjemné místo pro strávení zajímavě dovolené.

## charakter pláže

hodně pozvolný vstup do moře, pro nenáročnou klientelu, placené i neplacené, neplacené se nacházejí v části Pineta.

## pobytová taxa

Pro rok 2018 zatím není stanovena. V roce 2017 nebyla vyhlášena.

## GRADO



## více na [azzurro.cz](http://azzurro.cz)

### residence LUCA (Grado)



Třípatrová residence se nachází v těsné blízkosti místních lázní, má k dispozici výtah a parkovací místo nebo garáž.

Více informací najdete na [grado.azzurro.cz](http://grado.azzurro.cz)

## RESIDENCE TERME, MIRAGE



		TERME	MIRAGE
		bilo 4	bilo 4
<b>A</b>	24. 03. – 02. 06.	10550	11540
<b>B</b>	02. 06. – 23. 06.	13080	15700
<b>C</b>	23. 06. – 30. 06.	16350	17330
<b>D</b>	30. 06. – 04. 08.	18030	19960
<b>E</b>	04. 08. – 18. 08.	18350	20920
<b>F</b>	18. 08. – 25. 08.	17990	18310
<b>G</b>	25. 08. – 01. 09.	15370	16350
<b>H</b>	01. 09. – 15. 09.	12200	14830
<b>I</b>	15. 09. – 29. 09.	9890	11540

**Residence TERME** (Viale del Sole) se nachází v části Città Giardino, přímo naproti aquaparku a pár kroků od pláže. Klientům je k dispozici výtah a parkovací místo ke každému apartmánu. Všechny apartmány mají vlastní sociální zařízení, klimatizaci, TV, pračku a balkon. Krásná **residence MIRAGE** (Via Venezia) se nachází blízko pěší zóny a centra Grada, jen pár kroků od turistického přístavu. Klientům je k dispozici výtah a parkovací místo (na vyžádání, za poplatek). Apartmány mají vlastní sociální zařízení, pračku, TV, klimatizaci a balkon nebo terasu.

- » **Vzdálenost od pláže:** 250 m.
- » **bilo** - ložnice s manželskou postelí a obývací pokoj s rozkládacím dvougaučem a kuchyňským koutem.

- » **V ceně:** pronájem apartmánu na 7 nocí.
- » **Povinné poplatky na místě:** spotřeba vody, plynu a elektřiny 55 €/týden, závěrečný úklid 50 €, pokud klienti neuklidí sami, pobyto- vá taxa viz str. 10.
- » **Vratná kauce:** nevyžaduje se.
- » **K dokoupení:** ložní prádlo a ručníky 10 €/os., parkovací místo 10 €/den nebo garážové stání 15 €/den (obojí na vyžádání při rezervaci).
- » **Zvířata:** povolena za poplatek 50 €/pobyt/úklid, na dotaz.
- » **Příjezd/odjezd:** sobota 16:00 - 19:00 hod. / sobota do 10:00 hod.

## APARTMÁNY GRADO PINETA



Jednotlivé **apartmány GRADO PINETA** jsou rozmístěny ve vícepatrových residencích po celé části letoviště a v různé vzdálenosti od pláže. Všechny apartmány jsou jednoduše a účelně vybavené, mají vlastní sociální zařízení, TV nebo TV/SAT a balkon nebo terasu. Většina apartmánů má pračku a parkovací místo, některé mají klimatizaci (žádný typ economy), mikrovlnnou troubu a myčku. Klienti na místě obdrží kupóny na slevu 10% do některých restaurací a pizzerií, na pronájem kol a výlet do laguny nebo ostrov Barbana (informace na recepci).

- » **Vzdálenost od pláže:** 10 - 400 m.
- » **mono** - obývací pokoj s rozkládacím dvougaučem nebo manželskou postelí, případně s dalším gaučem a kuchyňským koutem.
- » **bilo** - ložnice s jedním až dvěma lůžky, obývací pokoj s gaučem nebo rozkládacím dvougaučem a kuchyňským koutem.
- » **trilo** - ložnice s dvěma lůžky nebo manželskou postelí, ložnice s dvěma lůžky (možná patrová postel), obývací pokoj s gaučem nebo rozkládacím dvougaučem a kuchyňským koutem.

		Economy			Standard			Comfort		
		mono 2/3	bilo 3/4	trilo 5/6	mono 2/3	bilo 3/4	trilo 5/6	mono 2/3	bilo 3/4	trilo 5/6
<b>A</b>	21. 04. – 26. 05. 01. 09. – 29. 09.	3960	5600	6590	4610	6590	7580	5270	7580	8570
<b>B</b>	26. 05. – 09. 06.	4280	6590	7580	4940	7580	8570	5930	8570	9560
<b>C</b>	09. 06. – 23. 06.	4910	7850	8830	5560	8830	9810	6540	9810	10460
<b>D</b>	23. 06. – 07. 07.	7190	9810	10790	7850	10790	11770	8830	11770	13410
<b>E</b>	07. 07. – 04. 08.	9160	11770	12750	9810	12750	13740	10790	13740	15370
<b>F</b>	04. 08. – 18. 08.	11270	14160	15130	11910	15130	16090	12880	16090	17700
<b>G</b>	18. 08. – 25. 08.	8180	10790	11770	8830	11770	12750	9810	12750	13740
<b>H</b>	25. 08. – 01. 09.	4910	6540	7520	5560	7520	8500	6540	8500	9480

- Co potěší:**
- » **zdarma dětská postýlka (bez lůžkovin) a židlička (obojí na vyžádání při rezervaci)**
  - » **sleva 10% v období A-C a H při objednávce 2 týdnů**
- » **V ceně:** pronájem apartmánu na 7 nocí.
- » **Povinné poplatky na místě:** spotřeba vody, plynu a elektřiny 40 € (mono), 50 € (bilo), 60 € (trilo), závěrečný úklid 20 € (mono), 30 € (bilo), 40 € (trilo), pokud klienti neuklidí sami, pobyto- vá taxa viz. str. 10.
- » **Vratná kauce:** 100 €.
  - » **K dokoupení:** ložní prádlo 10 €/os., ručníky 8 €/os., klimatizace 0,30 €/kWh (mimo typ economy a na vyžádání při rezervaci), plážový servis 75 €/týden.
  - » **Zvířata:** na dotaz, za poplatek 20 €/pobyt.
  - » **Příjezd/odjezd:** sobota 16:00 - 18:00 hod. / sobota do 10:00 hod.





**Camping TENUTA PRIMERO** (Via Monfalcone) se nachází přímo naproti pláži, v zeleni piniového háje, cca 8 km od samého centra Grada a cca 14 km od města Aquileia, zapsaného pro své antické památky na seznamu UNESCO. V okolí je golfové hřiště a cyklistické stezky, které vedou až do Grada. Koupání v moři u tohoto kempu je značně ovlivněno přílivem a odlivem, při odlivu moře hodně odstoupí. Součástí kempu je **bazén** pro dospělé s hydromasážní částí, se slunečníky a lehátky a **2 dětské bazény** (v provozu cca 01.05. - 15.09.), recepce, restaurace s pizzerií, bar, supermarket, rychlé občerstvení, dětské hřiště, hřiště na plážový volejbal, fotbalové a basketbalové hřiště, petanque, stolní tenis, atletická dráha, animační programy (cca 01.06. - 15.09.) a diskotéka. **Wi-Fi** je dostupné zdarma v recepci, restauraci, barech u bazénu, pláže a tenisových kurtů. Dále za poplatek tenisové kurty, golf, půjčovna kol, loděk a šlapadel, kurzy windsurfingu, plachtění, kitesurfingu, tenisu a golfu, prádelna a masáže. Kemp má vlastní přístav s kapacitou ukotvení až 200 lodí do délky 8 m (za poplatek). Mobilhomy jsou moderně vybavené, prostorné a světlé, všechny mají vlastní sociální zařízení a klimatizaci (za poplatek), venkovní posezení, barbecue na dřevěné uhlí a vyhrazené jedno parkovací místo.

- » **Vzdálenost od pláže:** 10-300 m.
- » **mobilhome** - ložnice s manželskou postelí, malá ložnice se dvěma lůžky a menším vyvýšeným lůžkem (je povoleno pouze dítě, max. 150 cm a 60 kg), obývací pokoj s gaučem a kuchyňským koutem. 5. a 6. osoba za poplatek.

		Standard 4
<b>A</b>	19. 05. – 16. 06. 01. 09. – 08. 09.	11070
<b>B</b>	16. 06. – 23. 06.	15570
<b>C</b>	23. 06. – 30. 06.	17400
<b>D</b>	30. 06. – 07. 07.	18310
<b>E</b>	07. 07. – 21. 07.	21630
<b>F</b>	21. 07. – 04. 08.	25240
<b>G</b>	04. 08. – 11. 08.	27040
<b>H</b>	11. 08. – 18. 08.	24330
<b>I</b>	18. 08. – 25. 08.	19830
<b>J</b>	25. 08. – 01. 09.	14650
<b>K</b>	08. 09. – 22. 09.	8310

- Co potěší:** (slevy 4=3, 7=4, 7=5, 7=6 a 14=10 platí i pro 5. a 6. osobu)
- » sleva 650 Kč mobilhome/týden při objednávce do 28.02.
  - » 7=4 a 4=3 v období do 15.09.
  - » 7=5 v období do 16.06. a 08.09. - 15.09.
  - » 7=6 v období 16.06. - 07.07. a 01.09. - 08.09.
  - » 14=10 v období 09.06. - 07.07. a 01.09. - 15.09.

- » **V ceně:** pronájem mobilhому na 7 nocí, spotřeba vody, plynu a elektřiny.
- » **Povinné poplatky na místě:** závěrečný úklid 40 € (pokud klienti neuklidí sami), pobytová taxa viz str.10.
- » **Vratná kauce:** 100 €.
- » **K dokoupení:** 5. a 6. osoba 140 Kč/os./den, ložní prádlo 15 €/os., 20 €/dvoulůžko, plážová osuška 8 €, klimatizace 5 €/den, postýlka nebo dětská židlička 2 €/den (vše na vyžádání při rezervaci).
- » **Zvířata:** nepovolená.
- » **Příjezd/odjezd:** sobota 16:00 - 20:00 hod. / sobota do 10:00 hod., kdykoli v období do 30.06. a od 08.09. min. pobyt 3 noci.



Residence se nachází v části Citta Giardino, nedaleko privátní pláže a cca 300 m od veřejné pláže. Klientům je k dispozici parkoviště a výtah.



Residence se nachází nedaleko historického centra, pěší zóny a turistického přístavu. Klientům je k dispozici výtah a parkovací místo v blízkosti residence (na vyžádání, za poplatek).



Nachází se v části Citta Giardino a klientům je k dispozici nedaleké veřejné parkoviště.



Prostorné **villaggio PUNTA SPIN** (Via Monfalcone) leží přímo naproti pláži, jen cca 4 km od Grada. Klientům je k dispozici privátní pláž, supermarket, restaurace, pizzerie, 2 bary, **Wi-Fi** (v okolí recepce, za poplatek), cukrárna se zmrzlinou, diskotéka, animace, **2 bazény** pro dospělé (z nichž jeden vyhříván mimo sezónu), **dětský bazén**, 2 tenisové kurty s nočním osvětlením (za poplatek), hřiště na malou kopanou a basketbal, minigolf, stolní tenis, prádelna (za poplatek), dětské hřiště, půjčovna kol a šlapadel (obojí za poplatek). Všechny bungalovy jsou zděné, mají vlastní sociální zařízení, klimatizaci, topení, ventilátor, trezor, TV, parkovací místo, zahrádku a terasu s posezením. Typ B má navíc menší venkovní krb, typy C jsou bezbariérové. K dispozici jsou i další typy bungalovů nebo maxikaravanů (více na azzurro.cz).

- » **Vzdálenost od pláže:** 250 - 500 m.
- » **Mini bungalow** (21 m²) - ložnice s manželskou postelí, obývací pokoj s rozkládacím dvougaučem a kuchyňským koutem. 3. a 4. osoba za poplatek.
- » **Bungalow typ B** (26 m²) - ložnice s manželskou postelí, ložnice s manželskou postelí a dalším lůžkem, obývací pokoj s kuchyňským koutem. 4. a 5. osoba za poplatek.
- » **Bungalow typ C** (32 m²) - ložnice s manželskou postelí, ložnice s francouzskou postelí (šířka cca 140 cm), obývací pokoj s rozkládacím dvougaučem a kuchyňským koutem. 4. - 6. osoba za poplatek.

		mini bungalow	bungalow	
		bilo 2	B trilo 3	C trilo 3
<b>A</b>	24. 03. – 05. 05. 15. 09. – 29. 09.	10030	12300	13810
<b>B</b>	05. 05. – 12. 05. 08. 09. – 15. 09.	10730	13050	14680
<b>C</b>	12. 05. – 30. 06.	12390	14830	16710
<b>D</b>	30. 06. – 04. 08.	14600	18110	19400
<b>E</b>	04. 08. – 25. 08.	15520	21800	23650
<b>F</b>	25. 08. – 01. 09.	15100	19470	20940
<b>G</b>	01. 09. – 08. 09.	13090	15850	17560

- Co potěší:** (nelze kombinovat)
- » sleva 5% při objednávce do 31.01.
  - » 7=6 v období do 30.06. a od 10.09.

- » **V ceně:** pronájem bungalovu na 7 nocí, spotřeba vody, plynu a elektřiny, závěrečný úklid, ložní prádlo, klimatizace.
- » **Povinné poplatky na místě:** pobytová taxa viz str.10.
- » **Vratná kauce:** 50 € (pouze hotově).
- » **K dokoupení:** osoba navíc od 3 let (cena na vyžádání v CK), Wi-Fi (pouze cca 100 m od recepce) 2 €/hod., 4 €/den, 15 €/týden, postýlka 3 €/den, plážový servis 16 €/den, 13 € / 5 dní a více, snídaně 12 €/os./den, 9 €/dětí 3-12 let, polopenze 30 €/os./den, 24 €/dětí 3-12 let, večere 20 €/os./den, 14 €/dětí 3-12 let, plná penze 40 €/os./den, 30 €/dětí 3-12 let, prádelna 6 € / vyprání.
- » **Zvířata:** povolena, za poplatek 3 €/den v období od 09.05. a od 10.09., 4 € (10.05. - 29.06. a 03.09. - 09.09.), 5 € (30.06. - 03.08. a 27.08. - 02.09.), 6 € (04.08. - 26.08.), na dotaz.
- » **Příjezd/odjezd:** kdykoli 17:00 - 24:00 hod. / kdykoli do 10:00 hod., min. pobyt 3 noci (kratší pobyt na dotaz, pobyt na 1 noc za příplatek 10%).





### Lignano Riviera

čís.	název	str.	čís.	název	str.
1	CAMPING VILLAGE PINO MARE	33	13	VILA FIDIA	web
2	HOTEL OLD RIVER***	32		VILA MARINA	web
3	VILA GILDA	web		RIVIERA BEACH	web
4	RESIDENCE ALTHEA	30	14	RESIDENCE DONATELLO	31
	VILA NICOLETTA	web	15	VILA SABRINA	web
5	RESIDENCE SHAKESPEARE	29	16	VILLE BEETHOVEN	web
6	RESIDENCE GARDENIA	30	17	RESIDENCE VERDEMARE	32
7	VILA MARIAELENA	web	18	HOTEL PRESIDENT****	web
8	VILA MARISA	30	19	VILA SILVIA	web
	VILA FRANCESCA	web	20	VILA BRICIOLA	web
9	VILA PAOLA	29	21	VILA ROSSA	web
10	LA MERIDIANA	31	22	VILA CREPETTA	29
11	RESIDENCE RUBIN	31		VILA BETTY	web
12	VILA IBIZA MENORCA	29	23	VILA MISSANA	web
	VILA LUCIANA	web	24	VILLAGGIO LAURA	30
				VILA STEFY	web
				VILA NATALIA	web

### Lignano Pineta

čís.	název	str.
25	VILA ELISABETH	web
26	RESIDENCE LARA	web
27	VILLAGGIO ROYAL	web
28	VILA FEDERICA	27
29	VILA ALBA	27
30	HOTEL HELVETIA****	28
31	VILY GARDEN	web
32	RESIDENCE LINDA	25
33	VILA NELSON	web
34	VILA ROSY	web
35	HOTEL MEDITERRANEO****	28
36	VILLAGGIO BURCHIELLO	web
37	VILLAGGIO PARCO HEMINGWAY	25
38	VILA LE CICALI	26
39	RESIDENCE ANNAMARIA	26
	VILA CARPINELLE	web

# Lignano



• 620 km z Mikulova  
• 565 km z Dolního Dvořiště  
• 605 km z Ružinova



Latisana, dálnice A4,  
Tarvisio - Venezia



Latisana (20 km)

Říká se, že **Lignano** od Bibione neodděluje jen řeka, ale míra elegance, kterou je toto letovisko prostoupeno. Lignano, to jsou pečlivě udržované pláže, množství zeleně mezi jednotlivými domy, různá dětská hřiště a zábavní parky, značkové obchody i vyhlášené diskotéky a v hlavní sezóně i operní představení.

„V Lignanu se cítíme jako v nějakém lázeňském městečku, i když je tu samozřejmě turismus se vším, co k tomu patří. Ale je tu stále přítomna jakási elegance a noblesa. Moc ráda sem jezdím.“

Marie, České Budějovice

#### V Lignanuu najdete:

- zábavní park Gulliverlandia
- aquapark Aquasplash (více na str. 15)
- zoo Verde Blu
- lunapark Strabilia
- dětský park I Gommosi
- dětský sportovní park Parco Junior
- 18jamkové golfové hřiště

### Proč Lignano...

Nikde na severu Itálie nenajdete tolik možností zábavy pro sebe i pro své děti, jako zde. Můžete sjíždět umělou řeku v **aquaparku**, točit se na blýskavém kolotoči v **lunaparku**, trénovat v olympijském bazénu a večer si zařadit na **diskotéce**.

Už jste si někdy půjčili plachetnici nebo motorový člun? Nevzdávejte se svých snů a využijte zázemí velkého **turistického přístavu**.

Už vám někdo řekl, že v Lignanuu je **golfové hřiště** kousek od pláže? Můžete spojovat i zdánlivě nespojitelné aktivity a zájmy a můžete být spolu, i když jeden touží po pláži a druhý chce hrát golf.





## Lignano Sabbiadoro

čís.	název	str.
40	VILA LAURA	web
41	VILA ISOLINA	web
	RESIDENCE ALISEI	web
42	VILY BORGO VENEZIANO	web
43	VILLAGGIO LE PALME	web
44	HOTEL SORAYA***	web
45	HOTEL COLORADO***	web
46	VILA ROSANNA	27
47	RESIDENCE GIARDINI	26
	RESIDENCE DUNE	26
	VILA LA TANA	web
48	VILA MARTE	web
49	VILA LUISA	27

čís.	název	str.
50	VILLAGGIO TAMERICI	web
51	VILLE RIO	web
52	HOLIDAY VILLAGE	21
53	VILLAGGIO ORSA MAGGIORE	19
	VILLAGGIO GIARDINO	20
54	CAMPING SABBIAADORO	23
55	RESIDENCE BIANCO NERO	22
	RESIDENCE OCCIDENTE	web
56	RESIDENCE ANTARES ROSSO	21
57	VILLAGGIO LOS NIDOS	web
58	RESIDENCE ANTARES VERDE	21
	VILA MORELLO	web
59	RESIDENCE PUERTO DO SOL - LA DUNA	17
60	RESIDENCE PUERTO DO SOL - LA TORRE	17
	RESIDENCE PALM BEACH	web
	RESIDENCE LUCERNA	web
61	RESIDENCE MARCO POLO	17
62	RESIDENCE CRISTALLO	17
63	RESIDENCE ALIDECO	web
64	HOTEL CONCA VERDE****	web
	HOTEL EROS***	web
65	HOTEL DEPENDANCE LA PERGOLA****	web
66	RESIDENCE ORE FELICI	web
67	RESIDENCE CARINZIA	web

čís.	název	str.
68	HOTEL PALACE****	web
69	RESIDENCE INTERNATIONAL	16
70	RESIDENCE LUNA	16
71	RESIDENCE LA ZATTERA	16
	HOTEL BRISTOL****	24
72	HOTEL FLORIDA****	web
73	HOTEL ADRIA***	web
74	HOTEL REGINA***	web
75	RESIDENCE PARK	19
76	RESIDENCE BLU	web
	HOTEL CASTIGLIONE***	web
	GRAND HOTEL PLAYA****	web
77	RESIDENCE FIORE	23
78	RESIDENCE ELENA	web
79	HOTEL CAPANNA D'ORO****	24
80	RESIDENCE SKY	web
81	VILA MADDALENA	22
82	RESIDENCE CARLOTTA	web
	VILA MANUELA	web
83	HOTEL ROSSINI****	web
84	VILA LETIZIA	14
85	RESIDENCE BELLAROSA	web
86	RESIDENCE DAL MORO	20
87	RESIDENCE RIALTO	web

čís.	název	str.
88	RESIDENCE MARE	15
89	RESIDENCE SUNBEACH	15
	RESIDENCE FERRARI	web
90	RESIDENCE SPIAGGIA	18
91	RESIDENCE MONICA	web
	RESIDENCE VILLA LUCCHESI	web
	RESIDENCE TORRE JUMEIRA	web
92	RESIDENCE LAS PALMAS	20
93	RESIDENCE JUPITER	web
94	RESIDENCE BUSINELLI	18
	HOTEL ITALIA PALACE****	web
95	RESIDENCE VERDE	16
	RESIDENCE MARINELLA	15
	HOTEL VITTORIA****	web
96	RESIDENCE SALISBURGO	18
	RESIDENCE EDDA	web
97	RESIDENCE MIRAMARE	web
98	VILA YACHTING	web
99	VILA GABY	web
100	RESIDENCE OLIMPO	web
101	VILLAGGIO TERRAMARE	19
102	RESIDENCE LEVANTE	14
103	RESIDENCE VILLA NODARI	14

### Charakter pláže

jemný, zlatavý písek, volná i placená, pozvolný vstup do moře, na pláži jsou WC a sprchy, psí pláž je placená.



### Pobytová taxa

Pro rok 2018 zatím není stanovena.

V roce 2017 nebyla vyhlášena.

Lignano sevřené mezi lagunou a řekou Tagliamento měří 8 kilometrů a je rozděleno na 3 odlišné části. Je proto důležité si správně vybrat, tím spíše, že nabízí opravdu hodně možností.

Hledáte spíše ruch a blízkost obchodních tříd? Možná je vám to jedno a hledáte spíše kvalitní ubytování? Chcete si vybírat mezi vilkami s privátní zahradou?

Největší ze tří částí, „Sabbiaadoro“, je místo vhodné pro milovníky moderního a dynamického trávení dovolené, jak v její denní, tak i noční podobě. Jeho středem prochází hlavní obchodní třída, v noci rozžářená nesčetnými výklady světových módních značek, kolem se pak rozkládá nespočet residencí a hotelů, v prvních řadách u pláže najdete především ty s větším počtem poschodí, ale v zadní části letoviska jsou i nová villaggia s bazény. Kousek od obchodní třídy stojí i katolický kostel.

Prostřední část, „Pineta“, nabízí menší centrum s obchůdky a restauracemi. Její atraktivita ale spočívá na dovedném propojení tohoto centra s vyššími budovami s okolními pozemky s vilkami obklopenými zelenými zahradami a vzrostlými piniemi. V této části je pak umístěna i většina zábavních atrakcí jako jsou aquapark, zábavní park i luna-park.

„Riviera“ je nejklidnější částí letoviska, celá je ponořena do pásů piní a převažuje zde vilková zástavba. I když i zde najdete obchody a obchůdky, restaurace, pizzerie a supermarkety, základní charakteristikou je klid. U této části letoviska je vybudováno pěkné zoo a golfové hřiště.

### Víte, že:

- v Lignanu máme **delegátku**, která vám ráda pomůže, když budete potřebovat?
- na místě nabízíme řadu organizovaných **výletů** i s českým doprovodem?
- do Lignana s námi dojedete **naším autobusem s kvalitou Fun&Relax firmy RegioJet** (více str. 6 - 7)?





## LIGNANO SABBIADORO



více na [azzurro.cz](http://azzurro.cz)

### 50 villaggio TAMERICI (Lignano Sabbiadoro)



Nově postavené villaggio se skládá z 28 mezonetových apartmánů a je kompletně oplocené se zahradou a bazénem. Apartmány mají dvoji sociální zařízení, fén, klimatizaci, topení, TV/SAT, pračku, myčku, kávovar, trezor, mikrovlnnou troubu, vlastní oplocenou zahrádku s krytou terasou a barbecue, další terasu v 1. patře a kryté parkovací místo nebo garáž.

### 51 ville RIO (Lignano Sabbiadoro)



6 řadových třípatrových vilek, které se nachází na rozmezí části Sabbiadoro a Pineta, mají k dispozici společný bazén (v provozu cca 20.05. - 15.09.). Apartmány jsou mezonetové s vnitřním schodištěm, moderně vybaveny a mají dvoji sociální zařízení, TV/SAT, trezor, kávovar, myčku, mikrovlnnou troubu, pračku, klimatizaci, topení, Wi-Fi, bezpečnostní dveře a oplocenou zahradu s terasou a venkovním posezením, barbecue, 3 balkony a garáž pro 2 auta. Případně možnost dalšího parkovacího místa pro 3. auto.

### 57 villaggio LOS NIDOS (Lignano Sabbiadoro)



Villaggio je obklopeno zelení, nachází se nedaleko centra i pláže, v blízkosti je supermarket, restaurace a pizzerie. Je to výborné místo pro dovolenou s dětmi a pro sportovně aktivní klienty. K dispozici je bazén pro dospělé s hydromasážní částí, dětský vyhřívaný bazén se skluzavkou, zahrada, dětské hřiště, tenisové kurty, hřiště na volejbal, posilovna, bar s panoramatickým výhledem, stolní tenis, animace, aquagym a různé jiné sportovní aktivity, privátní pláž a parkoviště. Za poplatek jsou nabízeny služby jako společná prádelna, půjčovna dětských kočárků, postýlek, židliček a tenisových raket.

Více informací najdete na [lignanosabbiadoro.azzurro.cz](http://lignanosabbiadoro.azzurro.cz).

## 103 RESIDENCE VILLA NODARI

Wi-Fi ❄️ 🚗 🚚 D



Nedávno zrekonstruovaná menší **residence VILLA NODARI** (Via Timavo) má celkem 8 apartmánů, nachází se pár kroků od pláže i centra Lignano Sabbiadoro s pěší zónou plnou různých občůdků, restaurací, pizzerií, kaváren a barů. Nedaleko od residence je také psí pláž Doggy Beach. Klientům je k dispozici společná prádelna. Apartmány jsou jednoduše, ale účelně vybaveny, mají vlastní sociální zařízení, bezpečnostní dveře, TV/SAT, klimatizaci, mikrovlnnou troubu, kávovar, **Wi-Fi** (pouze pro surfování, nikoli stahování nebo streamování, za poplatek), menší terasu nebo balkon s venkovním posezením (mimo typ A) a parkovací místo (mimo SUV nebo minibus). Apartmány typ A, B4T a C5T jsou umístěny v přízemí, typ B4 v 1. patře, typ C7 v přízemí nebo v 1. patře. K dispozici jsou i další typy apartmánů (více na [azzurro.cz](http://azzurro.cz)).

- » **Vzdálenost od pláže:** 100 m.
- » **mono** - obývací pokoj s manželskou postelí a kuchyňským koutem.
- » **bilo** - ložnice s manželskou postelí a dalším lůžkem, obývací pokoj s gaučem a kuchyňským koutem.
- » **trilo** - ložnice s manželskou postelí a dalším lůžkem, ložnice s jedním lůžkem (C5T) nebo 2 ložnice s manželskou postelí a dalším lůžkem (C7), obývací pokoj s gaučem a kuchyňským koutem.

		A mono 2	B4T bilo 4	B4 bilo 4	C5T trilo 5	C trilo 7
<b>A</b>	28. 04. – 02. 06. 08. 09. – 22. 09.	5470	6430	6590	7510	8310
<b>B</b>	02. 06. – 16. 06. 01. 09. – 08. 09.	6390	8730	8970	10880	12430
<b>C</b>	16. 06. – 30. 06.	8180	11380	11580	13800	15570
<b>D</b>	30. 06. – 04. 08. 18. 08. – 25. 08.	10490	16160	16450	18700	21470
<b>E</b>	04. 08. – 18. 08.	12420	20210	20660	23300	27100
<b>F</b>	25. 08. – 01. 09.	9060	13740	14030	16250	18540

### Co potěší:

» **sleva 5% při objednávce do 28.03., min. pobyt 7 nocí**

- » **V ceně:** pronájem apartmánu na 7 nocí, spotřeba vody, plynu a elektřiny, ložní prádlo, klimatizace, delegát.
- » **Povinné poplatky na místě:** závěrečný úklid 38 € (kuchyňský kout uklidí klienti vždy sami), 70 €/pobyt kratší než 7 nocí, pobytová taxa viz str. 13.
- » **Vratná kauce:** 100 €, 300 € mládežnické skupiny do 26 let (500 € v období 12.05. - 26.05.).
- » **K dokoupení:** postýlka (do 2 let) 20 €/týden, Wi-Fi 20 €/týden, osoba navíc (bez nároku na lůžko) 40 €/týden, vše na vyžádání při rezervaci.
- » **Zvířata:** malého vzrůstu povolena, za poplatek 20 €/týden, na dotaz.
- » **Příjezd/odjezd:** sobota 15:00 - 19:00 hod. (v období duben, květen a září), 16:00 - 20:00 hod. (v období 30.06. - 08.09.) / sobota do 9:00 hod., kdykoli v období do 30.06. a od 08.09., v období do 02.06. min. pobyt 4 noci, 02.06. - 30.06. 5 nocí, od 30.06. 7 nocí.

## 102 RESIDENCE LEVANTE, 84 VILA LETIZIA

Wi-Fi ❄️ 🚗 🚚 D



Levante



Letizia

**Residence LEVANTE** (Via M.Adamello) leží u turistického přístavu a jen pár kroků od pláže. K residenci patří zahrada a jedno kryté a jedno nekryté parkovací místo na apartmán. Apartmány mají vlastní sociální zařízení, TV, **Wi-Fi**, klimatizaci, mikrovlnnou troubu a balkon. Čtyřapartmánová **vila LETIZIA** (Via Marina) se nachází v centrální části Lignano Sabbiadoro, pár kroků od pláže. Klientům je k dispozici oplocená zahrada a společná prádelna. Všechny apartmány mají vlastní sociální zařízení, TV, klimatizaci, mikrovlnnou troubu, balkon nebo terasu a parkovací místo.

- » **Vzdálenost od pláže:** 150 m Levante, 200 m Letizia.
- » **trilo** - ložnice s manželskou postelí a případně dalším lůžkem (C7), ložnice s dvěma lůžky, obývací pokoj s gaučem nebo rozkládacím dvougaučem (C7) a kuchyňským koutem nebo kuchyňkou (C7).

		LEVANTE	LETIZIA
		C trilo 7	C trilo 5
<b>A</b>	05. 05. – 26. 05. 15. 09. – 29. 09.	9920	10180
<b>B</b>	26. 05. – 02. 06.	10400	10660
<b>C</b>	02. 06. – 09. 06. 01. 09. – 08. 09.	11600	11860
<b>D</b>	09. 06. – 16. 06.	12210	12500
<b>E</b>	16. 06. – 23. 06. 25. 08. – 01. 09.	16420	16840
<b>F</b>	23. 06. – 30. 06.	18590	19130
<b>G</b>	30. 06. – 07. 07.	23660	24460
<b>H</b>	07. 07. – 14. 07.	24340	25250
<b>I</b>	14. 07. – 28. 07.	24850	25850
<b>J</b>	28. 07. – 04. 08.	25160	26130
<b>K</b>	04. 08. – 18. 08.	27040	27810
<b>L</b>	18. 08. – 25. 08.	23930	24600
<b>M</b>	08. 09. – 15. 09.	10160	10420

### Co potěší:

» **sleva 10% při objednávce do 30.04.**

- » **V ceně:** pronájem apartmánu na 7 nocí, spotřeba vody, plynu a elektřiny, klimatizace, plážový servis, delegát.
- » **Povinné poplatky na místě:** závěrečný úklid 50 €, pokud klienti neuklidí sami, pobytová taxa viz str.13.
- » **Vratná kauce:** 100 €.
- » **K dokoupení:** postýlka 30 €/pobyt (bez lůžkovin), ložní prádlo nebo ručníky 7 €/os. (vše na vyžádání min. 10 dní předem).
- » **Zvířata:** malého vzrůstu povolena, za poplatek 30 €/pobyt, na dotaz.
- » **Příjezd/odjezd:** sobota 16:00 - 19:30 hod. / sobota do 09:30 hod., kdykoli v období do 16.06. a 08.09. - 22.09. min. pobyt 3 noci. Příjezd po 19:30 hod. za poplatek 20 € (nutno nahlásit předem), příjezd sobota od 11:30 hod. za poplatek 40 € (na vyžádání min. 10 dní předem).





Marinella



Marinella



Sunbeach



Mare



Mare - typ CX



Mare - typ CX

Pětipatrová **residence SUNBEACH** (Viale Gorizia, 1) se nachází přímo u pláže, v srdci centra Lignano Sabbiadoro plného obchodů, restaurací, pizzerií a barů, přímo u známého mola s restaurací Terrazza Mare. Residence má výťah, apartmány jsou prostorné a mají vlastní sociální zařízení, fén, TV/SAT, bezpečnostní dveře, **Wi-Fi**, klimatizaci, topení, trezor, mikrovlnnou troubu, kávovar, myčku, pračku, balkon s venkovním posezením a výhledem na moře (typ C8 pouze některé), parkovací místo převážně v garáži (mimo SUV a minibus). Typ CX je podkrovní a má velký balkon s panoramatickým výhledem na moře. **Residence MARINELLA** (Lungomare Marin) se nachází přímo u pláže, kousek od centra Lignano Sabbiadoro a pěší zóny s množstvím obchodů, restaurací, kaváren a barů. Residence má výťah, klientům je k dispozici kryté parkovací místo v garážích vzdálených 300 m od residence (nelze využít pro SUV nebo minibus). Apartmány jsou zrekonstruované, moderně vybavené a mají vlastní sociální zařízení, bezpečnostní dveře, klimatizaci a topení, trezor, TV/SAT, mikrovlnnou troubu, kávovar, myčku, pračku, fén, **Wi-Fi** (za poplatek) a balkon s přímým výhledem na moře. Desetiapartmánová **residence MARE** (Via Aquileia) s výťahem se nachází v samém centru letoviska, pár kroků od pěší zóny s množstvím obchodů, restaurací, barů a kaváren. Apartmány jsou moderně vybavené a mají vlastní sociální zařízení (typ CX dvoji), topení, klimatizaci, mikrovlnnou troubu, kávovar, myčku, pračku, TV/SAT, fén, trezor, **Wi-Fi**, elektrické rolety, bezpečnostní dveře, parkovací místo (vzdálené cca 100 m od residence) a balkon s venkovním posezením (mimo typ C7). Typ C7 se nachází v přízemí a má vlastní vstup. Typ CX je podkrovní a má prostornou terasu s výhledem na moře. Wi-Fi ve všech residencích je určeno pouze pro surfování, nikoli stahování nebo streamování.

- » **Vzdálenost od pláže:** 10 m Sunbeach, Marinella, 120 m Mare.
- » **bilo** - ložnice s manželskou postelí a dalším lůžkem, obývací pokoj s rozkládacím dvougaučem a kuchyňským koutem.
- » **trilo** - 2 ložnice a obývací pokoj s kuchyňským koutem. Upřesnění rozmištění lůžek pouze při rezervaci.
- » **quadri** - 2 ložnice s manželskou postelí, ložnice s manželskou postelí a dalším lůžkem, obývací pokoj s gaučem a kuchyňským koutem.

	SUNBEACH			MARINELLA	MARE			
	B bilo 5	CX trilo 6	C trilo 8	C trilo 7	C trilo 7	C trilo 8	CX quadri 8	
<b>A</b>	28. 04. – 02. 06. 08. 09. – 22. 09.	12490	16380	13980	11830	12820	13220	19380
<b>B</b>	02. 06. – 16. 06. 01. 09. – 08. 09.	17700	24620	19350	17630	15690	18560	25580
<b>C</b>	16. 06. – 30. 06.	20800	30120	23580	22790	17950	22730	31000
<b>D</b>	30. 06. – 04. 08. 18. 08. – 25. 08.	27490	39780	33480	30000	25910	32990	44350
<b>E</b>	04. 08. – 18. 08.	31420	45840	38370	34510	30640	37720	49920
<b>F</b>	25. 08. – 01. 09.	23710	34370	28910	25930	22400	28480	38330

**Co potěší:**

» sleva 5% při objednávce do 28.03., min. pobyt 7 nocí.

- » **V ceně:** pronájem apartmánu na 7 nocí, spotřeba vody, plynu a elektřiny, ložní prádlo, klimatizace, delegát.
- » **Povinné poplatky na místě:** závěrečný úklid 38 € (kuchyňský kout uklidí klienti vždy sami), 70 €/pobyt kratší než 7 nocí, pobytová taxa viz str. 13.
- » **Vratná kauce:** 100 €, 300 € mládežnické skupiny do 26 let (500 € v období 12.05. - 26.05.).
- » **K dokoupení:** postýlka (do 2 let) 20 €/týden, Wi-Fi 20 €/týden (Marinella), osoba navíc (bez nároku na lůžko) 40 €/týden, vše na vyžádání při rezervaci.
- » **Zvířata:** malého vzrůstu povolena, za poplatek 20 €/týden, na dotaz.
- » **Příjezd/odjezd:** sobota 15:00 - 19:00 hod. (v období duben, květen a září), 16:00 - 20:00 hod. (v období 30.06. - 08.09.) / sobota do 09:00 hod., kdykoli v období do 30.06. a od 08.09., v období do 02.06. min. pobyt 4 noci, 02.06. - 30.06. 5 nocí, od 30.06. 7 nocí.

**2 € SLEVA**

Do aquaparku **AQUASPLASH** a zábavního parku **GULLIVERLANDIA** v Lignano **PRO KLIENTY CK AZZURRO**, kteří si zakoupí pobyt v letovisku Lignano

**Aquapark**



[www.aquasplash.it](http://www.aquasplash.it)

**AQUASPLASH** je díky svým různorodým vodním atrakcím rájem pro děti i dospělé. Park disponuje širokou škálou atrakcí, zmíníme jen některé z nich, jako např. vodní fotbal, bazén s umělými vlnami, pirátská loďka se skluzavkami pro děti, trampolíny, bazénky s hydromasáží, tunelové tobogány se světelnými efekty a mnoho dalších. Součástí parku je i bufet, piknik zóny, videohry a bezplatné parkoviště.

**V provozu:** 01.06. - 10.09.  
**Otevírací doba:** 10.00 - 18.00 hod.  
**Vstupné:** 23 €, 18 € děti 3-8 let

**Zábavní park**



[www.gulliverlandia.it](http://www.gulliverlandia.it)

**GULLIVERLANDIA** je oblíbený tematický park o rozloze cca 40.000 m<sup>2</sup> věnovaný každé věkové skupině, ale hlavně rodinám s dětmi. Je rozdělen do několika částí, první z nich je aquarium se žraloky, murenami, rejnoky a tropickými mořskými živočichy. Další část parku je věnována prehistorii a dinosaurům, v této části je vytvořen vulkán, z kterého se sjíždí po primitivních kánoích. Dalšími atrakcemi jsou např. vláček do světa Májů nebo moderní část s nejvýznamnějšími stavbami světa v miniaturách. Součástí parku je i pivnice, bufet, bezplatné parkoviště a 60 m vysoká vyhlídková věž, s krásným výhledem na Lignano a jeho okolí.

**V provozu:** 01.06. - 09.09.  
**Otevírací doba:** 10.00 - 18.00 hod.  
**Vstupné:** 18 €, 14 € děti 3-8 let



## LIGNANO SABBIADORO



**více na [azzurro.cz](http://azzurro.cz)**

### 76 residence BLU (Lignano Sabbiadoro)



Nachází se kousek od centra a hned naproti pláži, k dispozici je zahrada, výtah a parkoviště. Apartmány jsou zrekonstruované, mají TV/SAT, klimatizaci a balkon nebo terasu.

### 78 residence ELENA (Lignano Sabbiadoro)



Moderní residence se nachází pár kroků od pláže a v blízkosti pěší zóny s množstvím obchodů, barů a kaváren. Klientům je k dispozici výtah, společná prádelna a parkoviště (omezená kapacita). Apartmány mají vlastní sociální zařízení, TV/SAT, trezor, mikrovlnnou troubu, Wi-Fi, klimatizaci, balkon se zahradním nábytkem a parkovací místo.

### 66 residence ORE FELICI (Lignano Sabbiadoro)



Elegantní čtyřpatrová residence má 9 apartmánů, pro klienty je k dispozici výtah, 2 jízdní kola k vypůjčení (za poplatek) a garáž (do max. výšky 2 m). Apartmány jsou moderně vybavené, mají dvojitá sociální zařízení, TV/SAT, klimatizaci, Wi-Fi, pračku, myčku, kávovar, mikrovlnnou troubu, trezor, bezpečnostní dveře, jeden nebo dva balkony a garážové parkovací místo.

### 67 residence CARINZIA (Lignano Sabbiadoro)



Residence stojí nedaleko centra letoviska. Klientům je k dispozici udržovaná oplocená zahrada, společná prádelna a parkovací místo k apartmánu.

Více informací najdete na [lignanosabbiadoro.azzurro.cz](http://lignanosabbiadoro.azzurro.cz)

## RESIDENCE 70 LUNA, 71 LA ZATTERA



La Zattera

**Residence LUNA** (Via Lilienfeld/Via Millefiori) je komplex čtyř sedmipatrových budov, který se nachází přímo mezi pláží a centrem. V přízemí jsou různé obchody, bar, půjčovna motorek a kol, supermarket a restaurace. Osmipatrová **residence LA ZATTERA** (Lungomare Trieste) se nachází naproti pláži, nedaleko centra. Obě residence mají výtah a parkoviště. Všechny apartmány mají vlastní sociální zařízení, TV, klimatizaci (pouze Luna) a balkon. Některé apartmány mají výhled na moře. K dispozici jsou u obou residencí i apartmány typu CL, zrekonstruované, s klimatizací a výhledem na moře (více na [azzurro.cz](http://azzurro.cz)).

- » **Vzdálenost od pláže:** 10 m La Zattera, 10 - 200 m Luna.
- » **bilo** - ložnice s manželskou postelí a případně dalším lůžkem (pouze Luna), obývací pokoj s rozkládacím dvougaučem a kuchyňským koutem.
- » **trilo** - ložnice s manželskou postelí a případným lůžkem, ložnice se dvěma nebo třemi lůžky, obývací pokoj s gaučem nebo rozkládacím dvougaučem a kuchyňským koutem.



Luna



Luna

		LUNA		LA ZATTERA		
		B bilo 4/5	C trilo 6/7	B bilo 4	BL bilo 5	C trilo 5
<b>A</b>	19. 05. – 16. 06. 01. 09. – 08. 09.	13340	19360	10730	13340	16480
<b>B</b>	16. 06. – 30. 06. 25. 08. – 01. 09.	16220	22760	13870	15170	18580
<b>C</b>	30. 06. – 04. 08.	19570	28580	17000	19570	23050
<b>D</b>	04. 08. – 18. 08.	26270	38030	22430	26270	30370
<b>E</b>	18. 08. – 25. 08.	17010	24850	14650	16740	20670
<b>F</b>	08. 09. – 29. 09.	8310	11730	7120	8170	10280

- » **V ceně:** pronájem apartmánu na 7 nocí, spotřeba vody, plynu a elektřiny, klimatizace (pouze typ B bilo 4/5 a C trilo 6/7), závěrečný úklid, delegát.
- » **Povinné poplatky na místě:** pobytová taxa viz str.13.
- » **Vratná kauce:** 100 €.
- » **K dokoupení:** ložní prádlo a ručníky 10 €/os., plážový servis 70 €/týden (květen, červen a září), 90 € (červenec a srpen) na vyžádání při rezervaci, postýlka 10 €/den.
- » **Zvířata:** malého vzrůstu povolena, středního vzrůstu za poplatek 10 €/den, na dotaz.
- » **Příjezd/odjezd:** sobota 15:00 - 19:00 hod. / sobota do 09:00 hod., kdykoli v období do 18.05. a od 08.09., na dotaz.

## RESIDENCE 95 VERDE, 69 INTERNATIONAL



Verde

Zrekonstruovaná, sedmipatrová **residence VERDE** (Viale Italia) se nachází pár kroků od pláže a přímo u pěší obchodní třídy s množstvím restaurací, kaváren, pizzerií a barů. Disponuje výtahem a vlastním parkovištěm (mimo SUV a minibus), apartmány v 1.-4. patře jsou zrekonstruované, mají klimatizaci (za poplatek) a společnou prádelnu. Apartmány CX v 5.-7. patře jsou nově postavené a moderně vybavené, mají klimatizaci, pračku a myčku. Všechny apartmány mají vlastní sociální zařízení (typ CX dvojitý), bezpečnostní dveře, trezor, TV/SAT, kávovar, mikrovlnnou troubu, Wi-Fi (pouze pro surfování, nikoli stahování nebo streamování) a balkon (typ CX dva, jeden velký s výhledem na moře a jeden krytý s výhledem na lagunou). **Residence INTERNATIONAL** (Via Millefiori) leží nedaleko centra letoviska, přímo naproti pláži, z druhé strany budovy se rozléhá piniový háj. Residence je vybavena výtahem a parkovištěm, které je vzdáleno cca 350 m. Apartmány mají vlastní sociální zařízení, TV/SAT, kávovar, mikrovlnnou troubu (mimo typ mono) a balkon. Apartmány typ bilo mají buď přímý nebo boční výhled na moře, apartmány typ mono pouze některé.

- » **Vzdálenost od pláže:** 10 m International, 50 m Verde.
- » **mono** (22-25 m<sup>2</sup>) - obývací pokoj s rozkládacím dvougaučem, rozkládacím lůžkem (pouze International) a kuchyňským koutem.
- » **bilo** (30-35 m<sup>2</sup>) - ložnice s manželskou postelí, obývací pokoj s gaučem nebo rozkládacím dvougaučem a kuchyňským koutem.
- » **trilo** (55-70 m<sup>2</sup>) - ložnice s manželskou postelí, ložnice s dvěma lůžky (typ CX 2 ložnice s manželskou postelí), obývací pokoj s rozkládacím dvougaučem a kuchyňským koutem.



International

		VERDE					INTERNATIONAL	
		A mono 2	B bilo 3	B bilo 4	C trilo 6	CX trilo 6	A mono 3	B bilo 4
<b>A</b>	28. 04. – 02. 06. 08. 09. – 22. 09.	5310	6360	7050	8570	13650	5470	7120
<b>B</b>	02. 06. – 16. 06. 01. 09. – 08. 09.	8210	9590	10510	12790	21590	7320	11210
<b>C</b>	16. 06. – 30. 06.	10500	12100	13470	16020	25120	9350	14320
<b>D</b>	30. 06. – 04. 08. 18. 08. – 25. 08.	14680	16640	18600	22110	38910	12780	18890
<b>E</b>	04. 08. – 18. 08.	18670	20830	23340	27910	44740	15770	23980
<b>F</b>	25. 08. – 01. 09.	12660	14360	16060	19100	33590	11020	16290

- » **Co potěší:**
- » **sleva 5% při objednávce do 28.03., min. pobyt 7 nocí**
- » **V ceně:** pronájem apartmánu na 7 nocí, spotřeba vody, plynu a elektřiny, ložní prádlo, klimatizace (CX), delegát.
- » **Povinné poplatky na místě:** závěrečný úklid 38 € (kuchyňský kout uklidí klienti vždy sami), 70 €/pobyt kratší než 7 nocí, pobytová taxa viz str. 13.
- » **Vratná kauce:** 100 €, 300 € mládežnické skupiny do 26 let (500 € v období 12.05. - 26.05.).
- » **K dokoupení:** postýlka (do 2 let) 20 €/týden, osoba navíc (bez nároku na lůžko) 40 €/týden, klimatizace 25 €/týden (Verde), vše na vyžádání při rezervaci.
- » **Zvířata:** malého vzrůstu povolena, za poplatek 20 €/týden, na dotaz.
- » **Příjezd/odjezd:** sobota 15:00 - 19:00 hod. (v období duben, květen a září), 16:00 - 20:00 hod. (v období 30.06. - 08.09.) / sobota do 09:00 hod., kdykoli v období do 30.06. a od 08.09., v období do 02.06. min. pobyt 4 noci, 02.06. - 30.06. 5 noci, od 30.06. 7 nocí.





Cristallo



Puerto do Sol - La Torre



Puerto do Sol - La Duna



Marco Polo

Přímo u promenády, vedoucí kolem pláže, stojí třináctipatrová **residence CRISTALLO** (Lungomare Trieste), která se nachází cca 500 m od samého centra. V přízemí je mini-market a pizzerie, residence má výtah, **bazén** pro dospělé a menší **dětský bazén**, zahradu a parkoviště (omezená kapacita). **Residence PUERTO DO SOL** se skládá ze dvou budov, třináctipatrové residence LA DUNA (Via Tirolo) a vedle ní dominantně stojící sedmnáctipatrové residence LA TORRE (Via Julia). Obě se nachází nedaleko pláže a cca 500 m od centra. Klientům je k dispozici prostorná zahrada, výtah, **bazén** pro dospělé, menší **dětský bazén** a vlastní parkoviště (omezená kapacita). Sedmipatrová **residence MARCO POLO** (Lungomare Trieste) se nachází přímo u promenády a cca 500 m od samého centra. Residence má výtah, zahradu s piniemi, **bazén** pro dospělé a menší **dětský bazén**, **Wi-Fi** v objektu zdarma a parkovací místo ke každému apartmánu (venkovní nebo garážové stání). Všechny apartmány mají vlastní sociální zařízení, TV/SAT, kávovar,

mikrovlnnou troubu, klimatizaci (Cristallo a Puerto do Sol jen některé) a balkon. K dispozici jsou i další typy apartmánů (více na [azzurro.cz](http://azzurro.cz)).

» **Vzdálenost od pláže:** 10 m Cristallo, Marco Polo, 200 m Puerto do Sol.

» **mono** - obývací pokoj s kuchyňským koutem. Upřesnění rozmístění lůžek pouze při rezervaci.

» **bilo** - ložnice a obývací pokoj s kuchyňským koutem. Upřesnění rozmístění lůžek pouze při rezervaci.

» **trilo** - 2 ložnice a obývací pokoj s kuchyňským koutem. Upřesnění rozmístění lůžek pouze při rezervaci.

» **quadri** - 3 ložnice a obývací pokoj s kuchyňským koutem. Upřesnění rozmístění lůžek pouze při rezervaci.

		CRISTALLO				PUERTO DO SOL			MARCO POLO		
		A mono 3	B bilo 4	C trilo 6	D quadri 7	A mono 3	B bilo 4	C trilo 6	A mono 4	B bilo 4	C trilo 6
<b>A</b>	24. 03. – 19. 05. 15. 09. – 13. 10.	5640	8170	10310	11670	5450	8170	10310	7590	8950	11480
<b>B</b>	19. 05. – 26. 05. 02. 06. – 09. 06.	7910	11580	14670	16410	7720	11580	14480	10620	12550	16220
<b>C</b>	26. 05. – 02. 06. 09. 06. – 16. 06.	8690	12740	16220	18150	8490	12740	16020	11780	13900	17950
<b>D</b>	16. 06. – 23. 06.	10230	15060	19110	21430	10040	15060	18920	13900	16410	21240
<b>E</b>	23. 06. – 30. 06.	12550	18530	23360	26250	12360	18530	23170	16990	20080	26060
<b>F</b>	30. 06. – 07. 07.	14090	20850	26250	29540	13900	20850	26060	19110	22590	29340
<b>G</b>	07. 07. – 14. 07.	14860	22010	27800	31270	14670	22010	27610	20270	23940	30890
<b>H</b>	14. 07. – 28. 07.	15640	23170	29150	32820	15250	22970	28960	21240	25100	32430
<b>I</b>	28. 07. – 04. 08. 18. 08. – 25. 08.	15960	23370	29450	33250	15390	23180	29260	21470	25460	32870
<b>J</b>	04. 08. – 18. 08.	17860	26220	33060	37240	17290	26030	32870	24130	28500	36860
<b>K</b>	25. 08. – 01. 09.	12160	17950	22780	25480	11970	17950	22590	16600	19500	25290
<b>L</b>	01. 09. – 08. 09.	9070	13320	16800	18920	8880	13320	16800	12360	14480	18730
<b>M</b>	08. 09. – 15. 09.	6420	9340	11870	13230	6230	9340	11670	8560	10120	13230

**Co potěší:**

» **sleva 10% v období do 30.06. a od 08.09. při objednávce do 28.02., min. pobyt 7 nocí**

» **V ceně:** pronájem apartmánu na 7 nocí, spotřeba vody, plynu a elektřiny, závěrečný úklid (kuchyňský kout uklízí klienti sami, jinak za poplatek 40-80 €), případná klimatizace, plážový servis (cca 15.05. - 15.09.), delegát.

» **Povinné poplatky na místě:** pobytová taxa viz str.13.

» **Vratná kauce:** 100 €, 500 € mládežnické skupiny (18-26 let).

» **K dokoupení:** ložní prádlo 8 €/os., ručníky 7 €/os., postýlka 2 €/den a sportovní kočárek 1 €/den (obojí do 3 let, na vyžádání).

» **Zvířata:** nepovolena.

» **Příjezd/odjezd:** sobota 17:00 - 20:00 hod. / sobota do 09:00 hod., kdykoli v období do 23.06. a od 08.09. min. pobyt 5 nocí.

» [lignanosabbiadoro.azzurro.cz](http://lignanosabbiadoro.azzurro.cz)

LIGNANO SABBIAADORO

» **více na azzurro.cz**

80 residence SKY (Lignano Sabbiadoro)



Elegantní residence se nachází v samém centru letoviska, nedaleko pláže. Residence má výtah a garáž. Apartmány mají vlastní sociální zařízení, fén, bezpečnostní dveře, elektrické rolety, TV/SAT, klimatizaci, topení, trezor, mikrovlnnou troubu, pračku, myčku, kávovar, Wi-Fi, balkon s venkovním posezením a 2 parkovací místa většinou v garáži.

87 residence RIALTO (Lignano Sabbiadoro)



Residence RIALTO je umístěna v pěší zóně Lignano Sabbiadoro plně obchodu, restaurací, kaváren a barů a nedaleko moře. Klientům je k dispozici prádelna (na žetony) a parkoviště (omezená kapacita). Celkem 25 moderně vybavených apartmánů má vlastní sociální zařízení, klimatizaci, TV/SAT, trezor a balkon.

91 residence MONICA (Lignano Sabbiadoro)



Nově postavená residence se nachází jen cca 300 m od samého centra Lignano Sabbiadoro s pěší zónou plnou obchodů, kaváren a restaurací. Šestipatrová residence má 15 apartmánů a výtah. Všechny apartmány jsou moderně vybavené a mají vlastní sociální zařízení, fén, TV/SAT, klimatizaci, Wi-Fi, myčku, pračku, kávovar, mikrovlnnou troubu, trezor, bezpečnostní dveře, prostorný balkon a parkovací místo (v 2,24 m x 5,218 m).

Více informací najdete na [lignanosabbiadoro.azzurro.cz](http://lignanosabbiadoro.azzurro.cz)



## LIGNANO SABBIAIDORO



více na [azzurro.cz](http://azzurro.cz)

### 98 vila YACHTING (Lignano Sabbiadoro)



Residence nabízí úchvatný výhled na lagunou, má celkem 35 apartmánů různé velikosti a nachází se nedaleko centra. Klientům je k dispozici zahrada s dětskou prolézačkou a venkovním posezením. Apartmány mají vlastní sociální zařízení, TV/SAT, trezor, Wi-Fi, klimatizaci (za poplatek), balkon a parkovací místo (vzdálené cca 350 m od residence). Některé apartmány mají navíc výhled na lagunou.

### 99 vila GABY (Lignano Sabbiadoro)



Třípatrová vila má celkem 14 apartmánů a parkoviště (omezená kapacita). Nachází se jen pár kroků od turistického přístavu a pěší zóny s množstvím obchůdků, kaváren, restaurací a barů. V blízkosti je supermarket. Apartmány jsou jednoduše, ale funkčně vybaveny a mají vlastní sociální zařízení, TV/SAT, kávovar, mikrovlnnou troubu, klimatizaci a většina i balkon.

### 100 residence OLIMPO (Lignano Sabbiadoro)



Čtyřpatrová residence se nachází na samém konci letoviska, kde se setkává moře s lagunou. Residence má výtah, leží přímo u turistického přístavu, od centra letoviska a pěší obchodní zóny je vzdálená cca 500 m. Svoji polohou je ideální pro klienty, kteří mají rádi yachting a potápění. K dispozici jsou apartmány různých velikostí a ke každému patří jedno parkovací místo venkovní nebo v garáži. Klienti mohou využívat neomezených vstupů zdarma do bazénu ve Sporting Club, který je vzdálen cca 750 m, zde je klientům k dispozici slunečník s lehátko a dětské hřiště.

Více informací najdete na [lignanosabbiadoro.azzurro.cz](http://lignanosabbiadoro.azzurro.cz)

## 90 RESIDENCE SPIAGGIA

Wi-Fi ❄️ 🚗 🚚 D



**Residence SPIAGGIA** (Lungomare Trieste) se nachází přímo u pláže, v srdci centra Lignano Sabbiadoro plného obchodů, restaurací, pizzerií a barů, přímo u známého mola s restaurací Terazza Mare. Residence má výtah a parkoviště (omezená kapacita). Apartmány mají vlastní sociální zařízení, TV/SAT, trezor, **Wi-Fi** (pouze pro surfování, nikoli stahování nebo streamování) a klimatizaci (obojí za poplatek) a balkon. Apartmány typ B mají přímý výhled na moře.

- » **Vzdálenost od pláže:** 10 m.
- » **bilo** - ložnice s manželskou postelí, obývací pokoj s rozkládacím dvougaučem a kuchyňským koutem.
- » **trilo** - ložnice s manželskou postelí, ložnice s jedním lůžkem, obývací pokoj s rozkládacím dvougaučem a kuchyňským koutem.



		B bilo 4	C trilo 5
<b>A</b>	28. 04. – 02. 06. 08. 09. – 22. 09.	7750	9290
<b>B</b>	02. 06. – 16. 06. 01. 09. – 08. 09.	9990	11730
<b>C</b>	16. 06. – 30. 06.	12950	15270
<b>D</b>	30. 06. – 04. 08. 18. 08. – 25. 08.	16580	19570
<b>E</b>	04. 08. – 18. 08.	19470	23630
<b>F</b>	25. 08. – 01. 09.	14290	16910

#### Co potěší:

» *sleva 5% při objednávce do 28.03., min. pobyt 7 nocí.*

- » **V ceně:** pronájem apartmánu na 7 nocí, spotřeba vody, plynu a elektřiny, ložní prádlo, delegát.
- » **Povinné poplatky na místě:** závěrečný úklid 38 € (kuchyňský kout uklíží klienti vždy sami), 70 €/pobyt kratší než 7 nocí, pobytová taxa viz str. 13.
- » **Vratná kauce:** 100 €, 300 € mládežnické skupiny do 26 let (500 € v období 12.05. - 26.05.).
- » **K dokoupení:** postýlka (do 2 let) 20 €/týden, Wi-Fi 20 €/týden, klimatizace 25 €/týden, osoba navíc (bez nároku na lůžko) 40 €/týden, vše na vyžádání při rezervaci.
- » **Zvířata:** malého vzrůstu povolena, za poplatek 20 €/týden, na dotaz.
- » **Příjezd/odjezd:** sobota 15:00 - 19:00 hod. (v období duben, květen a září), 16:00 - 20:00 hod. (v období 30.06. - 08.09.) / sobota do 09:00 hod., kdykoli v období do 30.06. a od 08.09., v období do 02.06. min. pobyt 4 noci, 02.06. - 30.06. 5 nocí, od 30.06. 7 nocí.

## RESIDENCE 94 BUSINELLI, 96 SALISBURGO

Wi-Fi ❄️ 🚗 🚚 D

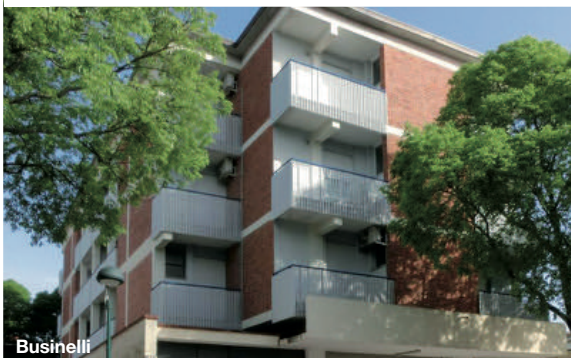

**Residence BUSINELLI** (Via Pordenone) leží v samém centru Lignano Sabbiadoro, nedaleko pěší zóny s obchody, restauracemi a bary, ale zároveň na klidném místě. Má výtah, společnou prádelnu a parkoviště nebo garáž (typ A mono 3 a B bilo 4). Apartmány mají vlastní sociální zařízení, TV, klimatizaci, **Wi-Fi**, trezor, mikrovlnnou troubu a balkon (mimo typ mono). **Residence SALISBURGO** (Via Timavo) se nachází v jedné z nejhezčích částí Lignano Sabbiadoro, nedaleko centra a pár kroků od pláže. Residence má oplocenou zahradu s možností parkování a společnou prádelnu (zdarma). Apartmány mají vlastní sociální zařízení, TV, klimatizaci, **Wi-Fi**, trezor, mikrovlnnou troubu, dva balkony (jeden s posezením) a parkovací místo.

- » **Vzdálenost od pláže:** 100 m Salisburgo, 200 m Businelli.
- » **mono** - obývací pokoj s manželskou postelí, rozkládacím lůžkem a kuchyňským koutem.
- » **bilo** - ložnice s manželskou postelí nebo třemi lůžky, obývací pokoj s rozkládacím dvougaučem, případně s dalším gaučem a kuchyňským koutem.
- » **trilo** - ložnice s manželskou postelí, ložnice se dvěma lůžky, obývací pokoj s gaučem a kuchyňským koutem.

		BUSINELLI			SALISBURGO
		A mono 3	B bilo 4	B bilo 5	C trilo 5
<b>A</b>	05. 05. – 26. 05. 15. 09. – 29. 09.	6560	8700	8370	10180
<b>B</b>	26. 05. – 02. 06.	6870	9120	8770	10660
<b>C</b>	02. 06. – 09. 06. 01. 09. – 08. 09.	7650	10180	9750	11860
<b>D</b>	09. 06. – 16. 06.	8050	10720	10270	12500
<b>E</b>	16. 06. – 23. 06. 25. 08. – 01. 09.	10820	14420	13800	16840
<b>F</b>	23. 06. – 30. 06.	12360	16360	15640	19130
<b>G</b>	30. 06. – 07. 07.	15960	20890	19920	24460
<b>H</b>	07. 07. – 14. 07.	16420	21590	20590	25250
<b>I</b>	14. 07. – 28. 07.	16770	22110	21080	25850
<b>J</b>	28. 07. – 04. 08.	16970	22360	21340	26130
<b>K</b>	04. 08. – 18. 08.	18150	23850	22880	27810
<b>L</b>	18. 08. – 25. 08.	16010	21090	20230	24600
<b>M</b>	08. 09. – 15. 09.	6710	8910	8570	10420

#### Co potěší:

» *sleva 10% při objednávce do 30.04.*

- » **V ceně:** pronájem apartmánu na 7 nocí, spotřeba vody, plynu a elektřiny, klimatizace, plážový servis, delegát.
- » **Povinné poplatky na místě:** závěrečný úklid 50 €, pokud klienti neuklidí sami, pobytová taxa viz str. 13.
- » **Vratná kauce:** 100 €.
- » **K dokoupení:** postýlka 30 €/pobyt (bez lůžkovin), ložní prádlo nebo ručníky 7 €/os. (vše na vyžádání min. 10 dní předem).
- » **Zvířata:** malého vzrůstu povolena, za poplatek 30 €/pobyt, na dotaz.
- » **Příjezd/odjezd:** sobota 16:00 - 19:30 hod. / sobota do 09:30 hod., kdykoli v období do 16.06. a 08.09. - 22.09. min. pobyt 3 noci. Příjezd po 19:30 hod. za poplatek 20 € (nutno nahlásit předem), příjezd sobota do 11:30 hod. za poplatek 40 € (na vyžádání min. 10 dní předem).





Park



Terramare



Orsa Maggiore



Terramare

Pěkné **villaggio ORSA MAGGIORE** (Viale Europa) se nachází na pomezí Lignano Sabbiadoro a Lignano Pineta, v okolí jsou restaurace a supermarket. Klientům je k dispozici **bazén** a parkoviště. Každý apartmán má vlastní sociální zařízení, klimatizaci, TV, trezor, kávovar, mikrovlnnou troubu, prostorný balkon a parkovací místo. Typ B je mezonetový a má dva balkony, typ C1 má vlastní oplocenou zahrádku. **Residence PARK** (Via Aldo Moro) je komplex tří budov, leží nedaleko pláže a centra, v bezprostřední blízkosti parku Parco Junior. Pro klienty je k dispozici **dětský bazén** a **bazén** pro dospělé. Všechny tři budovy jsou třípatrové s podkrovními apartmány, mají výťah, společnou prostornou zahradu a parkoviště. Apartmány mají vlastní sociální zařízení, kávovar, mikrovlnnou troubu, klimatizaci (typ B4 a C5), TV, balkon nebo v přízemí zahrádku (typ C5) a parkovací místo. Velmi pěkné **villaggio TERRAMARE** (Isola Punta Faro) leží přímo u přístavu pro yachty a cca 800 m od centra. Klientům je k dispozici **bazén** se slunečníky a lehátky (v krajině části ostrova Punta Faro), **Wi-Fi** ve společných prostorách a parkoviště. Svoji polohou je ideální pro klienty, kteří mají rádi yachting a potápění. Apartmány jsou třípodlažní (typ

D6) nebo čtyřpodlažní (typ E) a mají dvojitá sociální zařízení (typ E8 troji), TV/SAT, myčku, pračku, mikrovlnnou troubu, kávovar, klimatizaci (E8), garáž a balkon. Typ E8 je kompletně zrekonstruovaný. K dispozici jsou i další typy apartmánů (více na [azzurro.cz](http://azzurro.cz)).

- » **Vzdálenost od pláže:** 550 m Park, 800 m Terramare, 1 000 m Orsa Maggiore.
- » **bilo** - ložnice a obývací pokoj s kuchyňským koutem. Upřesnění rozmístění lůžek pouze při rezervaci.
- » **trilo** - 2 ložnice a obývací pokoj s kuchyňským koutem. Upřesnění rozmístění lůžek pouze při rezervaci.
- » **quadri** - 3 ložnice a obývací pokoj s kuchyňským koutem. Upřesnění rozmístění lůžek pouze při rezervaci.
- » **penta** - 4 ložnice a obývací pokoj s kuchyňským koutem. Upřesnění rozmístění lůžek pouze při rezervaci.

		ORSA MAGGIORE			PARK			TERRAMARE		
		B bilo 5	C trilo 5	C1 trilo 5	B bilo 4	C trilo 5	C trilo 6	D quadri 6	E penta 8	E penta 9
<b>A</b>	24. 03. – 19. 05. 15. 09. – 13. 10.	5640	6620	6810	7200	9150	9340	11670	14200	11090
<b>B</b>	19. 05. – 26. 05. 02. 06. – 09. 06.	7910	9460	9650	10230	12930	13320	16410	19880	15640
<b>C</b>	26. 05. – 02. 06. 09. 06. – 16. 06.	8690	10420	10620	11200	14290	14670	18150	22010	17370
<b>D</b>	16. 06. – 23. 06.	10230	12360	12550	13320	16800	17370	21430	25870	20460
<b>E</b>	23. 06. – 30. 06.	12550	15060	15440	16220	20660	21240	26250	31850	25100
<b>F</b>	30. 06. – 07. 07.	14090	16990	17370	18340	23170	23940	29540	35910	28180
<b>G</b>	07. 07. – 14. 07.	14860	17950	18340	19300	24520	25290	31270	37840	29730
<b>H</b>	14. 07. – 28. 07.	15640	18730	19110	20270	25680	26450	32820	39770	31270
<b>I</b>	28. 07. – 04. 08. 18. 08. – 25. 08.	15960	19000	19380	20520	26030	26790	33250	40280	31730
<b>J</b>	04. 08. – 18. 08.	17860	21280	21660	22990	29070	30020	37240	45030	35530
<b>K</b>	25. 08. – 01. 09.	12160	14670	14860	15830	20080	20660	25480	30890	24320
<b>L</b>	01. 09. – 08. 09.	9070	10810	11000	11780	14860	15250	18920	22970	18150
<b>M</b>	08. 09. – 15. 09.	6420	7590	7780	8170	10510	10700	13230	16150	12650

**Co potěší:**

» **sleva 10% v období do 30.06. a od 08.09. při objednávce do 28.02., min. pobyt 7 nocí**

» **V ceně:** pronájem apartmánu na 7 nocí, spotřeba vody, plynu a elektřiny, závěrečný úklid (kuchyňský kout uklízí klienti sami, jinak za poplatek 40-80 €), klimatizace (Orsa Maggiore, Park B a C5, Terramare E8), plážový servis (cca 15.05. - 15.09.), delegát.

» **Povinné poplatky na místě:** pobytová taxa viz str.13.

» **Vratná kauce:** 100 €, 500 € mládežnické skupiny (18-26 let).

» **K dokoupení:** ložní prádlo 8 €/os., ručníky 7 €/os., postýlka 2 €/den a sportovní kočárek 1 €/den (obojd 3 let, na vyžádání).

» **Zvířata:** nepovolena.

» **Příjezd/odjezd:** sobota 17:00 - 20:00 hod. / sobota do 09:00 hod., kdykoli v období do 23.06. a od 08.09. min. pobyt 5 nocí.

## Lignano Sabbiadoro

» [lignanosabbiadoro.azzurro.cz](http://lignanosabbiadoro.azzurro.cz)

LIGNANO SABBIAADORO



více na [azzurro.cz](http://azzurro.cz)

91 residence VILLA LUCHESE (Lignano Sabbiadoro)



Moderní residence se nachází v klidné části a přitom v samém centru letoviska, cca 350 m od pěší zóny s obchody, restauracemi, kavárnami a bary. Klientům je k dispozici výťah, střešní solární terasa s lehátky a výhledem na lagunu, parkovací místo. Všechny apartmány mají vlastní sociální zařízení, TV/SAT, Wi-Fi, trezor, klimatizaci (za poplatek), mikrovlnnou troubu, bezpečnostní dveře a většina i balkon. Na vyžádání jsou k dispozici bezbariérové apartmány.

93 residence JUPITER (Lignano Sabbiadoro)



Residence JUPITER se nachází kousek od pěší zóny s obchody světznámých módních značek, restauracemi, pizzeriemi, kavárnami a bary. Apartmány mají vlastní sociální zařízení, TV, klimatizaci, kávovar, Wi-Fi (na vyžádání, za poplatek), menší balkon a parkovací místo (vzdálené cca 250 m od residence).

85 residence BELLAROSA (Lignano Sabbiadoro)



Elegantní čtyřpatrová residence se nachází v samém srdci Lignano Sabbiadoro u pěší zóny s obchody světznámých módních značek, restauracemi, kavárnami a bary, pár kroků od pláže. Klientům je k dispozici výťah a parkovací místo ke každému apartmánu. Všechny apartmány jsou moderně a velmi komfortně vybaveny, mají vlastní sociální zařízení, fény, bezpečnostní dveře, elektrické rolety, klimatizaci, topení, TV/SAT, trezor, Wi-Fi, mikrovlnnou troubu, pračku, myčku, kávovar a balkon s venkovním posezením.

Více informací najdete na [lignanosabbiadoro.azzurro.cz](http://lignanosabbiadoro.azzurro.cz)



## LIGNANO SABBIADORO



více na [azzurro.cz](http://azzurro.cz)

82 vila MANUELA (Lignano Sabbiadoro)



Čtyřpatřmová vila se nachází v klidné části a přitom v samém srdci Lignano Sabbiadoro, pouhé 3 min. pěší chůze od pláže a 150 m od pěší obchodní zóny s různými obchůdky, restauracemi, kavárnami a bary. Vila má oplocenou zahradu a parkovací místo ke každému apartmánu. Všechny apartmány mají vlastní sociální zařízení, klimatizaci, TV a mikrovlnnou troubu.

58 vila MORELLO (Lignano Sabbiadoro)



Vila se skládá ze tří apartmánů a všechny mají zrekonstruovanou koupelnu. Vila má vlastní zahradu a parkoviště, v bezprostřední blízkosti se nachází obchody a supermarket. Apartmány mají vlastní sociální zařízení, trezor, TV, klimatizaci, kávovar, mikrovlnnou troubu a balkon nebo terasu.

60 residence PALM BEACH (Lignano Sabbiadoro)



Residence se nachází pár kroků od promenády, v blízkosti obchodů, barů a restaurací. Klientům je k dispozici oplocená zahrada, výtah a parkovací místo ke každému apartmánu. Všechny apartmány mají vlastní sociální zařízení, klimatizaci, TV a balkon s bočním výhledem na moře.

55 residence OCCIDENTE (Lignano Sabbiadoro)



Osmipatrová residence má výbornou pozici přímo u promenády a cca 10 min. pěší chůze od centra letoviště.

Více informací najdete na [lignanosabbiadoro.azzurro.cz](http://lignanosabbiadoro.azzurro.cz)



Giardino



Las Palmas



Las Palmas



Dal Moro

Třípatřmová **residence LAS PALMAS** (Via Latisana) stojí na oploceném pozemku, pár kroků od pláže a pěší obchodní třídy s množstvím restaurací, kaváren a barů. Má výtah a celkem 10 apartmánů, všechny mají vlastní sociální zařízení, TV/SAT, kávovar, mikrovlnnou troubu, klimatizaci, balkon (typ B1 solární terasu) a parkovací místo (typ B1 v garáži).

Čtyřpatřmová **residence DAL MORO** (Lungomare Trieste) se nachází přímo u pobřežní promenády, naproti pláži. Apartmány jsou prostorné a jednoduše vybavené s vlastním sociálním zařízením. Apartmány C6, D7 a D8 mají navíc TV/SAT, mikrovlnnou troubu, balkon s panoramatickým výhledem a parkovací místo (šířka 1,9 m). Další možnost parkování je za poplatek v parkovacím domě Luna Blu Parking (cca 1,1 km od residence, nelze vyžádat předem). **Villaggio GIARDINO** (Viale Europa / Via Mezzasacca) se skládá z pěti dvoupatřrových budov umístěných vedle sebe a nachází se na pomezí Lignano Sabbiadoro a Lignano Pineta. Klientům je k dispozici zahrada s **bazénem** pro dospělé a **dětským**

**bazénem** (v provozu cca 01.06. - 15.09.). Každý apartmán má vlastní sociální zařízení, klimatizaci, TV, kávovar, mikrovlnnou troubu, balkon nebo terasu a parkovací místo. Apartmány typ C mají navíc i topení. K dispozici jsou i další typy apartmánů (Las Palmas a Dal Moro, více na [azzurro.cz](http://azzurro.cz)).

- » **Vzdálenost od pláže:** 10 m Dal Moro, 250 m Las Palmas, 1000 m Giardino.
- » **bilo** - ložnice a obývací pokoj s kuchyňským koutem. Upřesnění rozmístění lůžek pouze při rezervaci.
- » **trilo** - 2 ložnice a obývací pokoj s kuchyňským koutem. Upřesnění rozmístění lůžek pouze při rezervaci.
- » **quadri** - 3 ložnice a obývací pokoj s kuchyňským koutem. Upřesnění rozmístění lůžek pouze při rezervaci.

		LAS PAMAS			DAL MORO				GIARDINO		
		B bilo 5	B1 bilo 5	C trilo 6	C trilo 4	C trilo 5	C trilo 6	D quadri 7	D quadri 8	B bilo 4	C trilo 6
<b>A</b>	24. 03. – 19. 05. 15. 09. – 13. 10.	6620	6810	8370	7390	7980	8950	10120	10120	6420	7390
<b>B</b>	19. 05. – 26. 05. 02. 06. – 09. 06.	9270	9650	11780	10420	11200	12740	14090	14290	9070	10420
<b>C</b>	26. 05. – 02. 06. 09. 06. – 16. 06.	10230	10620	12930	11390	12360	14090	15640	15830	10040	11390
<b>D</b>	16. 06. – 23. 06.	12160	12550	15250	13510	14670	16600	18340	18730	11780	13510
<b>E</b>	23. 06. – 30. 06.	14860	15440	18730	16600	17950	20270	22590	22970	14480	16600
<b>F</b>	30. 06. – 07. 07.	16800	17370	21040	18730	20270	22780	25480	25870	16220	18730
<b>G</b>	07. 07. – 14. 07.	17760	18340	22200	19690	21430	24130	26830	27220	17180	19690
<b>H</b>	14. 07. – 28. 07.	18530	19300	23360	20660	22390	25290	28180	28570	17950	20660
<b>I</b>	28. 07. – 04. 08. 18. 08. – 25. 08.	18810	19570	23750	20900	22610	25650	28500	28880	18240	20900
<b>J</b>	04. 08. – 18. 08.	21090	21850	26600	23560	25460	28690	31920	32490	20330	23560
<b>K</b>	25. 08. – 01. 09.	14480	15060	18150	16020	17370	19690	22010	22200	14090	16020
<b>L</b>	01. 09. – 08. 09.	10810	11200	13510	11970	12930	14670	16220	16600	10420	11970
<b>M</b>	08. 09. – 15. 09.	7590	7780	9530	8370	9150	10310	11480	11670	7390	8370

### Co potěší:

» **sleva 10% v období do 30.06. a od 08.09. při objednávce do 28.02., min. pobyt 7 nocí.**

» **V ceně:** pronájem apartmánu na 7 nocí, spotřeba vody, plynu a elektřiny, závěrečný úklid (kuchyňský kout uklízí klienti sami, jinak za poplatek 40-80 €), klimatizace (Las Palmas, Giardino), plážový servis (cca 15.05. - 15.09.), delegát.

» **Povinné poplatky na místě:** pobytová taxa viz str.13.

» **Vratná kauce:** 100 €, 500 € mládežnické skupiny (18-26 let).

» **K dokoupení:** ložní prádlo 8 €/os., ručníky 7 €/os., postýlka 2 €/den a sportovní kočárek 1 €/den (obojí do 3 let, na vyžádání).

» **Zvířata:** malého vzrůstu povolena (do 8 kg, pouze Las Palmas).

» **Příjezd/odjezd:** sobota 17:00 - 20:00 hod. / sobota do 09:00 hod., kdykoli v období do 23.06. a od 08.09. min. pobyt 5 nocí.





Komplex **HOLIDAY VILLAGE** (Via Tarvisio) se nachází v klidné části plné zeleně mezi Lignano Sabbiadoro a Lignano Pineta. Skládá se z 20 mezonetových řadových vilek umístěných ve velké oplocené zahradě a obklopujících **bazén**, který má i dětskou část (v provozu cca 15.05. - 15.09). Klientům je k dispozici společná prádelna a parkoviště. Apartmány jsou mezonetové, třípodlažní, mají vlastní sociální zařízení, TV/SAT, kávovar, trezor, klimatizaci a topení (v 1. a 2. patře), venkovní krb, **Wi-Fi** (pouze pro surfování, nikoli stahování nebo streamování), 2 balkony, terasu a 2 parkovací místa. Další možnost parkování je v zahradě.

- » **Vzdálenost od pláže:** 1 000 m.
- » **quadri** - přízemí: obývací pokoj s rozkládacím dvougaucem a kuchyňským koutem. 1. patro: 2 ložnice s manželskou postelí. 2. patro: podkroví, ložnice s manželskou postelí.
- » **penta** - přízemí: obývací pokoj s rozkládacím dvougaucem a kuchyňským koutem. 1. patro: 2 ložnice s manželskou postelí, ložnice s jedním lůžkem. 2. patro: podkroví, ložnice s dvěma lůžky.

		VSL quadri 8	VSM penta 9
<b>A</b>	28. 04. – 02. 06. 08. 09. – 22. 09.	12460	14210
<b>B</b>	02. 06. – 16. 06. 01. 09. – 08. 09.	15560	17900
<b>C</b>	16. 06. – 30. 06.	20440	23480
<b>D</b>	30. 06. – 04. 08. 18. 08. – 25. 08.	28040	32160
<b>E</b>	04. 08. – 18. 08.	31670	36310
<b>F</b>	25. 08. – 01. 09.	25640	29110

**Co potěší:**  
» sleva 5% při objednávce do 28.03., min. pobyt 7 nocí

- » **V ceně:** pronájem apartmánu na 7 nocí, spotřeba vody, plynu a elektřiny, ložní prádlo, klimatizace, delegát.
- » **Povinné poplatky na místě:** závěrečný úklid 38 € (kuchyňský kout uklízí klienti vždy sami), 70 €/pobyt kratší než 7 nocí, pobytová taxa viz str. 13.
- » **Vratná kauce:** 100 €, 300 € mládežnické skupiny do 26 let (500 € v období 12.05. - 26.05.).
- » **K dokoupení:** postýlka (do 2 let) 20 €/týden, osoba navíc (bez nároku na lůžko) 40 €/týden, obojí na vyžádání při rezervaci.
- » **Zvířata:** malého vzrůstu povolena, za poplatek 20 €/týden, na dotaz.
- » **Příjezd/odjezd:** sobota 15:00 - 19:00 hod. (v období duben, květen a září), 16:00 - 20:00 hod. (v období 30.06. - 08.09.) / sobota do 9:00 hod., kdykoli v období do 30.06. a od 08.09., v období do 02.06. min. pobyt 4 noci, 02.06. - 30.06. 5 nocí, od 30.06. 7 nocí.



Desetipatrová moderní residence se nachází nedaleko pěší zóny s obchody světoznámých módních značek, restauracemi a kavárnami. Residence má výtah a parkoviště. Všechny 9 apartmánů je moderně a vkusně vybaveno, mají vlastní sociální zařízení, TV/SAT, klimatizaci, kávovar, pračku, myčku, mikrovlnnou troubu, velký balkon a parkovací místo. Apartmány od 4. patra mají výhled na lagunou.



Residence Ferrari má výbornou polohu, nachází se v samém centru letoviska, přímo u pláže a pár kroků od pěší zóny s množstvím obchodů, restaurací, kaváren a barů. Třípodlažní residence je tvořena 11 jednoúse, ale účelně vybavenými apartmány, ke kterým vedou dvě venkovní schodiště. Apartmány mají vlastní sociální zařízení, klimatizaci, TV, kávovar, mikrovlnnou troubu, balkon a vlastní parkovací místo.



Residence je tvořena dvěma šestipatrovými budovami s výtahem a nachází se jen pár kroků od pláže a nedaleko od obchodů, restaurací a barů. Apartmány mají vlastní sociální zařízení, klimatizaci, TV, kávovar, mikrovlnnou troubu, prostorný balkon a jedno parkovací místo. Klienti mají možnost vyžádat si zdarma jedno místo pro loď v přístavu.



**Residence ANTARES ROSSO** (Via Julia) se nachází nedaleko centra a pláže, hned vedle **residence ANTARES VERDE** (Via Julia). Obě residence mají společnou prostornou zahradu s **bazénem** pro dospělé a **dětským bazénem**, dětské hřiště, prádelnu (za poplatek), tenisové hřiště (cca 250 m, za poplatek) a parkoviště. Residence Antares Verde má navíc výtah. Všechny apartmány jsou prostorné a jsou vybaveny vlastním sociálním zařízením, TV/SAT, klimatizací, **Wi-Fi**, myčkou, mikrovlnnou troubou, balkonem s posezením a parkovacím místem. Apartmány typu bilo jsou mezonetové (pouze Antares Rosso). K dispozici jsou i další typy apartmánů (více na [azzurro.cz](http://azzurro.cz)).

- » **Vzdálenost od pláže:** cca 300 m.
- » **mono** - obývací pokoj s manželskou postelí, dalším lůžkem a kuchyňským koutem.
- » **bilo** - ložnice a obývací pokoj s kuchyňským koutem. Upřesnění rozmístění lůžek pouze při rezervaci.
- » **trilo** - 2 ložnice a obývací pokoj s kuchyňským koutem. Upřesnění rozmístění lůžek pouze při rezervaci.

		ANTARES ROSSO			ANTARES VERDE	
		A mono 3	B bilo 4	B bilo 5	B bilo 5	C trilo 6
<b>A</b>	12. 05. – 02. 06.	12610	17890	18410	17040	21400
<b>B</b>	02. 06. – 09. 06.	11960	16800	17350	16280	20460
<b>C</b>	09. 06. – 30. 06. 01. 09. – 08. 09.	11480	15960	16540	15760	19850
<b>D</b>	30. 06. – 07. 07. 25. 08. – 01. 09.	15900	23360	23750	20880	26050
<b>E</b>	07. 07. – 11. 08. 18. 08. – 25. 08.	19150	26810	27960	28730	33520
<b>F</b>	11. 08. – 18. 08.	22600	31790	33900	31790	40030
<b>G</b>	08. 09. – 15. 09.	8630	12160	12750	11770	14510

- » **V ceně:** pronájem apartmánu na 7 nocí, spotřeba vody, plynu a elektřiny, ložní prádlo a ručníky, klimatizace, delegát.
- » **Povinné poplatky na místě:** závěrečný úklid 35 - 50 € (podle znečištění apartmánu), pokud klienti neuklidí sami, pobytová taxa viz str.13.
- » **Vratná kauce:** 100 €, 100 €/os. mládežnické skupiny.
- » **K dokoupení:** kratší pobyt + 25%, výměna ložního prádla a ručníků 11 €/os., postýlka 6 €/den, sportovní kočárek nebo dětská židlička 5 €/den nebo 20 €/týden.
- » **Zvířata:** povolena, za poplatek 50 €/pobyt, na dotaz.
- » **Příjezd/odjezd:** sobota 17:00 - 20:00 hod. / sobota do 10:00 hod., na vyžádání úterý, čtvrtek, neděle.



## LIGNANO SABBIADORO



více na [azzurro.cz](http://azzurro.cz)

### 73 hotel ADRIA\*\*\* (Lignano Sabbiadoro)



Hotel má 57 pokojů a nachází se v blízkosti centra v klidné části letoviska. Hotel nabízí klientům příjemný odpočinek v zahradě s dětským hřištěm, dále má výťah (pouze hlavní budova), Wi-Fi, recepci, bar, restauraci, místnost s TV, dětský koutek a půjčování kol. Klienti mohou zdarma využívat hydromasážního bazénu v baru Sabbiadoro (cca 1 km od hotelu). Vкусné vybavené pokoje mají vlastní sociální zařízení, TV/SAT, klimatizaci, trezor, telefon, balkon a vyhrazené parkovací místo. Na vyžádání jsou možné dva pokoje s bezbariérovým přístupem. Hotel je v provozu celoročně.

### 64 hotel CONCA VERDE\*\*\*\* (Lignano Sabbiadoro)



Hotel se nachází na klidném místě obklopený piniiemi, jen pár kroků od privátní pláže a od pěší zóny s obchody, restauracemi, kavárnami a bary. Klientům je k dispozici střešní bazén s panoramatickým výhledem, vířivkou a solární terasou s lehátky a slunečníky, výťah, společenská místnost s TV, Wi-Fi, restaurace, americký bar, zahrada, dětský koutek, posilovna (ve vedlejšímu hotelu Eros), půjčovna kol, na pláži miniklub a animace. Pravidelně se v hotelu pořádají večery při svíčkách a s živou hudbou. K hotelu patří kryté parkoviště (za poplatek).

### 65 hotel LA PERGOLA\*\*\*\* (Lignano Sabbiadoro)



Velmi oblíbený hotel se skládá z hlavní budovy s 28 pokoji a vedlejší budovy (DEPENDANCE\*\*\*), kde se nachází 73 pokojů. Obě budovy jsou umístěny v prostorné zahradě, kde každý může nalézt odpočinek a klid. Hotel nabízí také vyhřívány bazén s hydromasáží (10x20 m), dětský koutek, dětské hřiště, Wi-Fi, internet, výťah, restauraci, bar, půjčování kol a parkoviště.

Více informací najdete na [lignanosabbiadoro.azzurro.cz](http://lignanosabbiadoro.azzurro.cz)

## 81 VILA MADDALENA

Wi-Fi ❄️ 🚗 🚚 D



**Vila MADDALENA** (Via Latisana) má 9 apartmánů a nachází se pár kroků od pěší zóny s množstvím obchůdků, kaváren, restaurací a baru a nedaleko minigolfov. Klientům je k dispozici oplocená zahrada a společná prádelna. V zimě 2015/2016 zrenovované apartmány mají nové sociální zařízení, fén, klimatizaci, TV/SAT, trezor, kávovar, **Wi-Fi** (pouze pro běžné surfování, nikoli pro stahování nebo streamování, za poplatek), dva balkony (typ trilo má tři) a parkovací místo.

» **Vzdálenost od pláže:** 450 m.

» **bilo** - ložnice s třemi lůžky, obývací pokoj s gaučem a kuchyňským koutem.

» **trilo** - ložnice s manželskou postelí, ložnice s třemi lůžky, obývací pokoj s gaučem a kuchyňským koutem.

		E bilo 4	F trilo 6
<b>A</b>	28. 04. – 02. 06. 08. 09. – 22. 09.	7090	8170
<b>B</b>	02. 06. – 16. 06. 01. 09. – 08. 09.	9390	10980
<b>C</b>	16. 06. – 30. 06.	12560	14590
<b>D</b>	30. 06. – 04. 08. 18. 08. – 25. 08.	17120	19310
<b>E</b>	04. 08. – 18. 08.	21790	24750
<b>F</b>	25. 08. – 01. 09.	14810	16580

#### Co potěší:

» *sleva 5% při objednávce do 28.03., min. pobyt 7 nocí.*

» **V ceně:** pronájem apartmánu na 7 nocí, spotřeba vody, plynu a elektřiny, ložní prádlo, klimatizace, delegát.

» **Povinné poplatky na místě:** závěrečný úklid 38 € (kuchyňský kout uklízí klienti vždy sami), 70 €/pobyt kratší než 7 nocí, pobytová taxa viz str. 13.

» **Vratná kauce:** 100 €, 300 € mládežnické skupiny do 26 let (500 € v období 12.05. - 26.05.).

» **K dokoupení:** postýlka (do 2 let) 20 €/týden, Wi-Fi 20 €/týden, osoba navíc (bez nároku na lůžko) 40 €/týden, vše na vyžádání při rezervaci.

» **Zvířata:** malého vzrůstu povolena, za poplatek 20 €/týden, na dotaz.

» **Příjezd/odjezd:** sobota 15:00 - 19:00 hod. (v období duben, květen a září), 16:00 - 20:00 hod. (v období 30.06. - 08.09.) / sobota do 9:00 hod., kdykoli v období do 30.06. a od 08.09., v období do 02.06. min. pobyt 4 noci, 02.06. - 30.06. 5 nocí, od 30.06. 7 nocí.

## 55 RESIDENCE BIANCO NERO

❄️ 🚗 🚚 D



Třináctipatrová **residence BIANCO NERO** (Via Sabbiadoro) stojí přímo u pobřežní promenády, která ji odděluje od pláže. V blízkosti residence se nachází obchody, bary a restaurace. Residence má recepci, výťah a parkoviště (omezená kapacita). Apartmány jsou standardně vybaveny, mají vlastní sociální zařízení (typ D dvojitý WC), klimatizaci (mimo B4), kávovar, mikrovlnnou troubu, TV/SAT a balkon (typ D má dva). Většina apartmánů má výhled na moře (žádny typ B4). K dispozici jsou i další typy apartmánů (více na [azzurro.cz](http://azzurro.cz)).

» **Vzdálenost od pláže:** 50 m.

» **mono** - obývací pokoj s kuchyňským koutem. Upřesnění rozmístění lůžek pouze při rezervaci.

» **bilo** - ložnice a obývací pokoj s kuchyňským koutem. Upřesnění rozmístění lůžek pouze při rezervaci.

» **trilo** - 2 ložnice a obývací pokoj s kuchyňským koutem. Upřesnění rozmístění lůžek pouze při rezervaci.

» **quadri** - 3 ložnice a obývací pokoj s kuchyňským koutem. Upřesnění rozmístění lůžek pouze při rezervaci.

		A mono 3	A mono 4	B bilo 4	C trilo 6	D quadri 6
<b>A</b>	24. 03. – 19. 05. 15. 09. – 13. 10.	5840	6030	8170	9530	10310
<b>B</b>	19. 05. – 26. 05. 02. 06. – 09. 06.	8110	8300	11390	13320	14480
<b>C</b>	26. 05. – 02. 06. 09. 06. – 16. 06.	8880	9270	12550	14670	15830
<b>D</b>	16. 06. – 23. 06.	10420	10810	14860	17370	18730
<b>E</b>	23. 06. – 30. 06.	12930	13320	18340	21430	23170
<b>F</b>	30. 06. – 07. 07.	14480	15060	20660	24130	26060
<b>G</b>	07. 07. – 14. 07.	15250	15830	21810	25480	27410
<b>H</b>	14. 07. – 28. 07.	16020	16600	22780	26640	28760
<b>I</b>	28. 07. – 04. 08. 18. 08. – 25. 08.	16340	16910	22990	26980	29070
<b>J</b>	04. 08. – 18. 08.	18240	18810	25840	30210	32680
<b>K</b>	25. 08. – 01. 09.	12550	12930	17760	20660	22390
<b>L</b>	01. 09. – 08. 09.	9270	9650	13130	15440	16600
<b>M</b>	08. 09. – 15. 09.	6620	6810	9340	10900	11670

#### Co potěší:

» *sleva 10% v období do 30.06. a od 08.09. při objednávce do 28.02., min. pobyt 7 nocí.*

» **V ceně:** pronájem apartmánu na 7 nocí, spotřeba vody, plynu a elektřiny, závěrečný úklid (kuchyňský kout uklízí klienti sami, jinak za poplatek 40-80 €), klimatizace (mimo B4), plážový servis (cca 15.05. - 15.09.), delegát.

» **Povinné poplatky na místě:** pobytová taxa viz str. 13.

» **Vratná kauce:** 100 €, 500 € mládežnické skupiny (18-26 let).

» **K dokoupení:** ložní prádlo 8 €/os., ručníky 7 €/os., postýlka 2 €/den a sportovní kočárek 1 €/den (obojo do 3 let, na vyžádání).

» **Zvířata:** nepovolena.

» **Příjezd/odjezd:** sobota 17:00 - 20:00 hod. / sobota do 09:00 hod., kdykoli v období do 23.06. a od 08.09. min. pobyt 5 nocí.



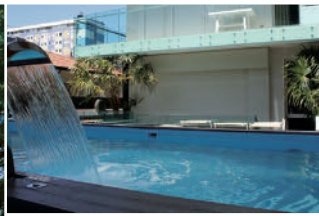

		B bilo 4	B bilo 5	C trilo 6	C trilo 6/7
<b>A</b>	28. 04. – 02. 06. 08. 09. – 22. 09.	8310	11210	12060	13020
<b>B</b>	02. 06. – 16. 06. 01. 09. – 08. 09.	11270	14400	15890	18360
<b>C</b>	16. 06. – 30. 06.	14590	18250	21350	23680
<b>D</b>	30. 06. – 04. 08. 18. 08. – 25. 08.	18670	25070	28740	31190
<b>E</b>	04. 08. – 18. 08.	21920	29070	33220	35860
<b>F</b>	25. 08. – 01. 09.	16090	21680	24820	26950

**Co potěší:**

» sleva 5% při objednávce do 28.03., min. pobyt 7 nocí

- » **V ceně:** pronájem apartmánu na 7 nocí, spotřeba vody, plynu a elektřiny, ložní prádlo, klimatizace, delegát.
- » **Povinné poplatky na místě:** závěrečný úklid 38 € (kuchyňský kout uklidí klienti vždy sami), 70 €/pobyt kratší než 7 nocí, pobytová taxa viz str. 13.
- » **Vratná kauce:** 100 €, 300 € mládežnické skupiny do 26 let (500 € v období 12.05. - 26.05.).
- » **K dokoupení:** postýlka (do 2 let) 20 €/týden, osoba navíc (bez nároku na lůžko) 40 €/týden, obojí na vyžádání při rezervaci.
- » **Zvířata:** malého vzrůstu povolena, za poplatek 20 €/týden, na dotaz.
- » **Příjezd/odjezd:** sobota 15:00 - 19:00 hod. (v období duben, květen a září), 16:00 - 20:00 hod. (v období 30.06. - 08.09.) / sobota do 9:00 hod., kdykoli v období do 30.06. a od 08.09., v období do 02.06. min. pobyt 4 noci, 02.06. - 30.06. 5 nocí, od 30.06. 7 nocí.

Zrenovovaná pětipatrová **residence FIORE** (Via dell'Arenile) se nachází přímo v centru letoviska v bezprostřední blízkosti obchodů, barů, restaurací a kaváren a pár kroků od pláže. Má výťah, společnou prádelnu a nově vybudovanou relaxační zónu v 1. a 2. patře (dostupná pouze po schodišti) s **bazénem** (7x3 m), se solární terasou a vířivkou (v provozu cca 15.05. - 15.09.). Apartmány jsou moderně vybavené a mají vlastní sociální zařízení, fén, topení, klimatizaci, TV/SAT, mikrovlnnou troubu, myčku, kávovar, bezpečnostní dveře, **Wi-Fi** (pouze pro surfování, nikoli stahování nebo streamování), trezor, balkon s venkovním posezením a parkovací místo (přímo u residence nebo cca 300 m na krytém a hlídáném parkovišti). Typ B bilo 4 je podkrovní.

- » **Vzdálenost od pláže:** 200 m.
- » **bilo** - ložnice s manželskou postelí a dalším lůžkem, obývací pokoj s gaučem (B4) nebo rozkládacím dvougaučem (B5) a kuchyňským koutem.
- » **trilo** - ložnice s manželskou postelí a dalším lůžkem, ložnice s jedním lůžkem (C6) nebo ložnice s manželskou postelí nebo s dvěma lůžky (C trilo 6/7), obývací pokoj s rozkládacím dvougaučem a kuchyňským koutem.

64 CAMPING SABBIAADORO



Prostorný **camping SABBIAADORO** (Via Sabbiaadoro) leží nedaleko písčité pláže v centrální části Lignano Sabbiaadoro a nedaleko zábavního parku Parco Junior. Camping klientům nabízí restauraci, pizzerii, supermarket, **bazén** s hydromasážní částí, vyhřívávaný **dětský bazén** se skluzavkou (v případě špatného počasí s možností krytého zastřešení), animace, **Wi-Fi**, posilovnu, dětské hřiště, stolní tenis, hřiště na fotbal a plážový volejbal, privátní pláž s možností vlastního slunečníku a lehátek klientů nebo plážového servisu v ceně pobytu (na vyžádání v CK). Dále za poplatek prádelnu, půjčovnu kol a tenisové kurty. Nedaleko je možnost windsurfingu a minigolfu. Mobilhomy mají vlastní sociální zařízení, klimatizaci (mimo G), trezor, venkovní posezení a parkovací místo. Typ L, H PLUS a F PLUS má navíc TV a mikrovlnnou troubu.

- » **Vzdálenost od pláže:** 400 - 700 m.
- » **H bilo** (12 m²) - ložnice se dvěma lůžky, kuchyňka. Možnost 3. osoby na přistýlce (80x170 cm, za poplatek).
- » **H PLUS** (16 m²) - ložnice s manželskou postelí, kuchyňka s rozkládacím dvougaučem. Možnost 3. a 4. osoby (za poplatek).
- » **G trilo** (13 m²) - ložnice s manželskou postelí, ložnice s patrovou postelí a dalším lůžkem (lůžka určená pro děti), venkovní terasa s kuchyňským koutem zastřešená stanem (tento mobilhome se podobá obytnému karavanu).
- » **M trilo** (15 m²) - ložnice s manželskou postelí, ložnice s patrovou postelí a dalším lůžkem (lůžka určená pro děti), obývací pokoj s kuchyňským koutem (tento mobilhome se podobá obytnému karavanu).
- » **L trilo** (23 m²) - ložnice s manželskou postelí, ložnice se dvěma lůžky (možno umístit vedle sebe) a případným vyvýšeným lůžkem určeným pouze pro děti, obývací pokoj s rozkládacím dvougaučem a kuchyňským koutem. Možnost 5. a 6. osoby (za poplatek).
- » **F trilo, F PLUS** (21-24 m²) - ložnice s manželskou postelí, ložnice s dvěma lůžky (možno umístit vedle sebe) a vyvýšeným lůžkem (určeno pro děti), obývací pokoj s případným rozkládacím lůžkem a kuchyňským koutem. Možnost 6. osoby (za poplatek).

		H bilo 2	H PLUS bilo 2	G trilo 5	M trilo 5	L trilo 4	F trilo 5	F PLUS trilo 5
<b>A</b>	24. 03. – 05. 05. 15. 09. – 06. 10.	9840	12110	12860	14190	16080	18160	20620
<b>B</b>	05. 05. – 12. 05.	9410	12080	12970	14350	16050	17270	19380
<b>C</b>	12. 05. – 30. 06.	12010	15960	17270	19150	21210	21960	24400
<b>D</b>	30. 06. – 07. 07.	15940	19820	21750	24700	27050	27950	30510
<b>E</b>	07. 07. – 28. 07. 25. 08. – 01. 09.	16630	20510	22540	25680	28080	29010	31590
<b>F</b>	28. 07. – 04. 08. 18. 08. – 25. 08.	17000	21250	23700	26790	29300	29900	32390
<b>G</b>	04. 08. – 18. 08.	17920	23090	26600	29560	32330	32150	34360
<b>H</b>	01. 09. – 08. 09.	11690	15070	16410	18400	20270	20970	23120
<b>I</b>	08. 09. – 15. 09.	9080	11510	12320	13620	15300	16700	18810

**Co potěší:** (nelze kombinovat)

- » sleva 5% při objednávce do 31.01. (nelze v období B, H, I)
- » sleva 20% v období 25.03. - 15.06. a 02.09. - 05.10. pro pobyt na 4 nebo 5 nocí (neděle - pátek)
- » 7=6 v období do 23.06. a od 01.09. (nelze v období B, H, I)

- » **V ceně:** pronájem mobilhому na 7 nocí, spotřeba vody, plynu a elektřiny, ložní prádlo, klimatizace (mimo typ G), delegát.
- » **Povinné poplatky na místě:** závěrečný úklid 15 €/pobyt, pokud klienti neuklidí sami, pobytová taxa viz str. 13.
- » **Vratná kauce:** 50 €.
- » **K dokoupení:** půjčení kola 2,50 €/hod., prádelna 3 €/žeton, osoba navíc, plážový servis a 2.parkovací místo (na dotaz).
- » **Zvířata:** povolena, na dotaz, za poplatek 3 €/den (v období 01.07. - 01.08. a 20.08. - 02.09.), 3,60 €/den (02.08. - 19.08.), jinak bez poplatku.
- » **Příjezd/odjezd:** kdykoli 17:00 do 23:00 hod. / kdykoli do 10:00 hod., v období do 08.05. a od 10.09. min. pobyt 3 noci, 02.08. - 19.08. min. pobyt 7 nocí, standardně 4 noci.

Lignano Sabbiadoro

» [lignanosabbiadoro.azzurro.cz](http://lignanosabbiadoro.azzurro.cz)

LIGNANO SABBIAADORO



více na [azzurro.cz](http://azzurro.cz)

76 hotel CASTIGLIONE\*\*\* (Lignano Sabbiadoro)



Pěkný hotel stojí u pobřežní promenády, přímo naproti písčité pláži, nedaleko obchodního centra a pěší zóny. Hotel má recepci, výťah, bar, restauraci, půjčovnu kol, společenskou místnost s Wi-Fi (za poplatek) a parkoviště. Klientům je k dispozici posilovna Alcatraz (cca 800 m, informace na recepci). Všechny pokoje mají vlastní sociální zařízení, fén, telefon, minibar, TV/SAT a trezor.

64 hotel EROS\*\*\* (Lignano Sabbiadoro)



Hotel leží nedaleko centra letoviska a jen pár kroků od pláže, obklopen piniemi. Klienti mohou zdarma využívat střešní bazén a hydromasážní vanu ve vedlejším hotelu Conca Verde. Klientům je k dispozici bar, restaurace, 2 výťahy, společenská místnost s TV, Wi-Fi, menší zahrada, dětské hřiště (u hotelu Conca Verde), parkoviště (za příplatek, omezená kapacita), na privátní pláži miniklub a animace. Všechny pokoje jsou jednoduše a vkusně vybavené, mají vlastní sociální zařízení, fén, trezor, telefon, TV/SAT, minibar, klimatizaci, Wi-Fi a balkon.

72 hotel FLORIDA\*\*\*\* (Lignano Sabbiadoro)



Kompletně zrekonstruovaný a klimatizovaný hotel se nachází na klidném místě, pár kroků od prostorné privátní pláže a nedaleko pěší zóny s množstvím obchodů, restaurací, kaváren a barů. Hotel se skládá z hlavní budovy a dependance (vedlejší budova umístěna naproti hlavní), je vkusně a komfortně zařízen, má bar, krytý a vyhřívávaný bazén s hydromasážní částí a protiproudem v 7. patře s panoramatickým výhledem, miniklub, venkovní dětské hřiště, půjčovnu kol (za poplatek), Wi-Fi, posilovnu, saunu, turecké lázně, střešní prostornou solární terasu s lehátky a výhledem na moře. Dále za poplatek solárium, masáže, půjčovna golfových vozíků.

Více informací najdete na [lignanosabbiadoro.azzurro.cz](http://lignanosabbiadoro.azzurro.cz)



## LIGNANO SABBIAADORO



více na [azzurro.cz](http://azzurro.cz)

### 88 hotel PALACE\*\*\*\* (Lignano Sabbiadoro)



Hotel se nachází v klidné části obklopen zelení, nedaleko centra. Klientům je k dispozici recepce, výtah, restaurace, bar, místnost s TV, bazén se slunečníky a lehátky, dětský bazén, vířivka, privátní pláž, půjčování kol a holi pro Nordic Walking (omezený počet), internet (za poplatek), Wi-Fi a parkoviště. Jednou týdně se pořádají galavečery s živou hudbou. Všechny pokoje mají vlastní sociální zařízení, fén, telefon, TV/SAT, trezor, minibar a klimatizaci.

### 95 hotel VITTORIA\*\*\*\* (Lignano Sabbiadoro)



Moderní a elegantní hotel je mezi místními hotely raritou, jako jediný má přímý vstup na pláž, aniž by bylo nutno přecházet nějakou silniční komunikací, na klidném místě ve východní části Lignano Sabbiadoro, asi 150 m od začátku hlavní obchodní třídy s elegantními obchody se světoznámými módními značkami, kavárnami a restauracemi. Hotel je kompletně klimatizován, má pěkný bazén s dětskou částí, hydromasáží a protiproudem, terasu s lehátky a slunečníky, soukromou pláž s plážovým servisem a převlékáckými kabinami přímo před hotelem, výtah, Wi-Fi, restauraci, bar s terasou k moři, internet, půjčovnu kol (za poplatek), garáž a prostorné kryté parkoviště.

### 94 hotel ITALIA PALACE\*\*\*\* (Lignano Sabbiadoro)



Hotel patří mezi nejlepší hotely, které Lignano nabízí, nachází se pár kroků od privátní pláže i od pěší zóny s obchody světoznámých luxusních značek, restauracemi, kavárnami a bary.

Více informací najdete na [lignanosabbiadoro.azzurro.cz](http://lignanosabbiadoro.azzurro.cz)

## 79 HOTEL CAPANNA D'ORO\*\*\*\*

Wi-Fi ❄️ ♿️ 🚗 🚚 D



Rodinný **hotel CAPANNA D'ORO\*\*\*\*** (Via Lungomare Trieste) má ideální polohu v srdci Lignano Sabbiadoro, přímo na promenádě a pár kroků od centra s obchody, restauracemi, kavárnami a bary. Hotel je obklopen zelení, z promenády ve vstupní zahradě, která poskytuje klientům klid a místo pro relaxaci, přitom pár kroků od privátní pláže a živé promenády, čímž je tento hotel zcela jedinečný. Hotel se skládá ze dvou budov vzájemně propojených do tvaru L, hlavní budova je třípatrová s výtahem, vedlejší (depandance) dvoupatrová, bez výtahu a na střeše má solární terasu s lehátky. Pokoje typu Classic jsou umístěny v hlavní budově, pokoje typu Old Navy v depandance. Většina pokojů má výhled do zahrady (kromě některých pokojů v hlavní budově), všechny pokoje mají vlastní sociální zařízení, fén, klimatizaci, **Wi-Fi**, TV/SAT, trezor, minibar, rychlovarnou konvici, telefon a balkon. Hotel má bezbariérový přístup a privátní parkoviště a disponuje také pokojů typu Family (pokoj nebo dva propojené pokoje pro 4 - 5 osob, vybavené navíc mikrovlnnou troubou, cena na vyžádání v CK).

» **Vzdálenost od pláže:** 10 - 30 m.

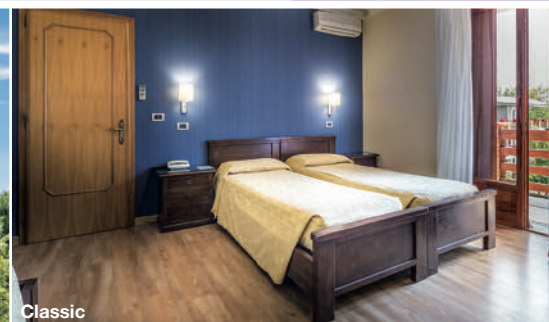

Classic

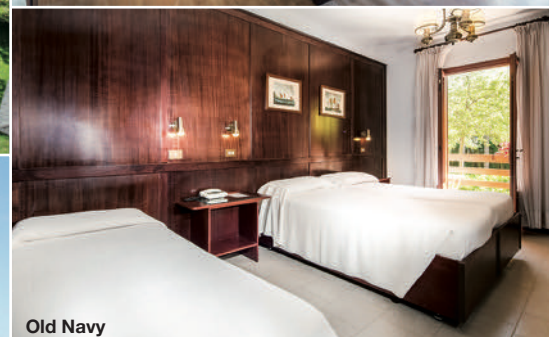

Old Navy

		snídaně	polopenze	plná penze
A	06. 05. – 13. 05.			
	09. 09. – 16. 09.	11580	14080	15440
B	13. 05. – 17. 06.	12840	15320	16670
	02. 09. – 09. 09.			
C	17. 06. – 05. 08.	13750	16410	17510
	19. 08. – 02. 09.			
D	05. 08. – 19. 08.	15080	17510	18620

#### Co potěší:

» **zdarma dítě do 17 let jako 3. osoba v období do 17.06. a od 02.09.**

- » **V ceně:** snídaně, polopenze nebo plná penze (snídaně formou bufetu, obědy a večere výběr z menu bez nápojů) na osobu a 7 nocí ve dvou-lůžkovém pokoji, plážový servis (pro pobyt min. 7 nocí), klimatizace, delegát.
- » **Povinné poplatky na místě:** pobytová taxa viz str.13.
- » **Slevy 3. osoba:** 0-17 let ...50% , zdarma v období do 17.06. a od 02.09.
- » **Příplatky:** oběd nebo večere (bez nápojů), 12 €/os.
- » **Zvířata:** povolena, na dotaz.
- » **Příjezd/odjezd:** sobota, neděle od 13:00 hod. / sobota, neděle do 10:00 hod. v období 09.06. - 02.09. min. pobyt 7 nocí, neděle, středa nebo čtvrtek v období do 09.06. a od 02.09. min. pobyt 3 noci.

## 71 HOTEL BRISTOL\*\*\*\*

Wi-Fi ❄️ ♿️ 🚗 🚚 D



**Hotel BRISTOL\*\*\*\*** (Lungomare Trieste) leží u pobřežní promenády, jen pár kroků od privátní pláže, kde jsou klientům k dispozici převlékácké kabiny. V soukromé zahradě se nachází **bazén** pro dospělé s hydromasážní částí, **dětský bazén** a solární terasu se slunečníky a lehátky. Hotel má výtah, recepce, bar, restauraci, internet v hale, **Wi-Fi**, společenskou místnost s TV, půjčovnu kol a holi Nordic Walking (omezený počet) a parkoviště. Klienti jsou uvítáni welcome drinkem a jednou týdně se pořádají galavečery s živou hudbou (cca 15.06. - 15.09.). Hotel také nabízí slevy na vstupné pro děti do tematických zábavních parků v Lignanu (informace na recepci). Hotelové pokoje jsou vybaveny vlastním sociálním zařízením, fénem, TV/SAT, klimatizací, telefonem, trezorem, **Wi-Fi**, minibarem a balkonem s výhledem na moře. K dispozici jsou i další typy pokojů (více na [azzurro.cz](http://azzurro.cz)).

» **Vzdálenost od pláže:** 10 m.

		snídaně	polopenze	plná penze
A	19. 05. – 23. 06.	13040	14900	16760
B	23. 06. – 07. 07.	14600	16440	18290
C	07. 07. – 04. 08.	15150	17000	18850
D	04. 08. – 18. 08.	16910	18730	20540
E	18. 08. – 25. 08.	15730	17580	19430
F	25. 08. – 01. 09.	14750	16600	18450
G	01. 09. – 08. 09.	13520	15380	17240
H	08. 09. – 15. 09.	11040	12900	14770
I	15. 09. – 22. 09.	10240	12110	13970

#### Co potěší: (nelze kombinovat)

» **sleva 5% při objednávce do 28.02.**

» **sleva 7=6 v období do 17.06. a od 10.09.**

- » **V ceně:** snídaně, polopenze nebo plná penze (snídaně formou bufetu, oběd a večere výběr z menu bez nápojů, salátový a zeleninový bar, zákusek) na osobu a 7 nocí ve dvou-lůžkovém pokoji, klimatizace, plážový servis, delegát.
- » **Povinné poplatky na místě:** pobytová taxa viz str.13.
- » **Slevy 3. osoba:** 2-4 roky ...50%, 5-11 let ...30%, 12 let a výše ...10%. Dítě do 2 let zdarma.
- » **Příplatky:** pobyt kratší než 3 noci +15%.
- » **Zvířata:** malého vzrůstu povolena, za poplatek 5 €/den, na dotaz.
- » **Příjezd/odjezd:** sobota 14:00 - 23:00 hod. / sobota do 10:00, na vyžádání kdykoli min. pobyt 3 noci.





Pěkné **villaggio PARCO HEMINGWAY** (Via Garibaldi) se nachází vedle stejnojmenného parku s dětským hřištěm, nedaleko aquaparku i centra Lignano Pineta. Je tvořeno dvoupatrovými vilkami, které jsou umístěny v příjemném prostředí a obklopeny pinemi. Součástí komplexu je zahrada, **bazén** pro dospělé a **dětský bazén** (cca 15.05. - 15.09.) se solární terasou a jedním lehátkem ke každému apartmánu. Klientům je také k dispozici společná prádelna. Apartmány mají vlastní sociální zařízení (u typu I, I7 a 2H dvojl), fén, klimatizaci a topení, TV/SAT, **Wi-Fi** (pouze pro surfování, nikoli stahování nebo streamování), mikrovlnnou troubu, kávovar, trezor, bezpečnostní dveře a balkon (typ 2H dva) a parkovací místo (některé kryté). Mimo typu H a 5H jsou všechny apartmány mezonetového typu, kde jsou ložnice většinou ve vyšším patře, některé ložnice se mohou nacházet v suterénu s menším oknem (typ H5). Některé apartmány I trilo 6 mají i solární terasu. Mezonetové apartmány mají úzké vnitřní točité schodiště.

» **Vzdálenost od pláže:** 1 000 m.

» **bilo** - ložnice s manželskou postelí, případně s dalším lůžkem nebo ložnice s třemi lůžky, obývací pokoj s rozkládacím dvougaučem a kuchyňským koutem.

» **trilo** - ložnice s manželskou postelí, případně s dalším lůžkem (I7), ložnice s dvěma lůžky, obývací pokoj s rozkládacím dvougaučem a kuchyňským koutem.

		H bilo 4 / H5 bilo 5	2H bilo 4	5H bilo 5	I trilo 6	I7 trilo 7
<b>A</b>	28. 04. – 02. 06. 08. 09. – 22. 09.	6560	7320	7580	9030	9560
<b>B</b>	02. 06. – 16. 06. 01. 09. – 08. 09.	8440	9000	9430	10740	11500
<b>C</b>	16. 06. – 30. 06.	10660	11350	11810	13740	14720
<b>D</b>	30. 06. – 04. 08. 18. 08. – 25. 08.	14840	15710	16220	18830	20150
<b>E</b>	04. 08. – 18. 08.	18410	19700	20250	23750	25400
<b>F</b>	25. 08. – 01. 09.	12820	13570	14000	16290	17430

**Co potěší:**

» **sleva 5% při objednávce do 28.03., min. pobyt 7 nocí**

- » **V ceně:** pronájem apartmánu na 7 nocí, spotřeba vody, plynu a elektřiny, ložní prádlo, klimatizace, delegát.
- » **Povinné poplatky na místě:** závěrečný úklid 38 € (kuchyňský kout uklízí klienti vždy sami), 70 €/pobyt kratší než 7 nocí, pobytová taxa viz str. 13.
- » **Vratná kauce:** 100 €, 300 € mládežnické skupiny do 26 let (500 € v období 12.05. - 26.05.).
- » **K dokoupení:** postýlka (do 2 let) 20 €/týden, osoba navíc (bez nároku na lůžko) 40 €/týden, obojí na vyžádání při rezervaci.
- » **Zvířata:** malého vzrůstu povolena, za poplatek 20 €/týden, na dotaz.
- » **Příjezd/odjezd:** sobota 15:00 - 19:00 hod. (v období duben, květen a září), 16:00 - 20:00 hod. (v období 30.06. - 08.09.) / sobota do 9:00 hod., kdykoli v období do 30.06. a od 08.09., v období do 02.06. min. pobyt 4 noci, 02.06. - 30.06. 5 nocí, od 30.06. 7 nocí.



**Residence LINDA** (Viale dei Fiori) má 9 apartmánů a je vzdálená pár kroků od centra Lignana Pineta a zároveň nedaleko parku Hemingway a lunaparku. V blízkosti se nachází obchody, bary, restaurace a pizzerie. Residence disponuje osvětlenou zahradou a parkovištěm. Apartmány mají vlastní sociální zařízení, klimatizaci, trezor, TV/SAT, **Wi-Fi**, terasu nebo oplocenou zahrádku a parkovací místo.

» **Vzdálenost od pláže:** 650 m.

» **bilo** - ložnice s manželskou postelí a dalším lůžkem, obývací pokoj s rozkládacím dvougaučem a kuchyňským koutem.

» **trilo** - ložnice s manželskou postelí a dalším lůžkem, ložnice s dvěma lůžky, obývací pokoj s rozkládacím dvougaučem a kuchyňským koutem.

		B bilo 5	C trilo 7
<b>A</b>	12. 05. – 26. 05. 08. 09. – 15. 09	5320	6440
<b>B</b>	26. 05. – 09. 06.	7230	8620
<b>C</b>	09. 06. – 16. 06. 01. 09. – 08. 09.	8900	10980
<b>D</b>	16. 06. – 30. 06. 25. 08. – 01. 09.	10560	12930
<b>E</b>	30. 06. – 07. 07.	13060	15840
<b>F</b>	07. 07. – 04. 08. 18. 08. – 25. 08.	17240	20790
<b>G</b>	04. 08. – 18. 08.	18330	22160

- » **V ceně:** pronájem apartmánu na 7 nocí, spotřeba vody, plynu a elektřiny, (pouze v období 19.05. - 22.09.), závěrečný úklid (kuchyňský kout a koupelnu uklízí klienti sami, jinak za poplatek dle znečištění), klimatizace, delegát.
- » **Povinné poplatky na místě:** pobytová taxa viz str.13.
- » **Vratná kauce:** 150 €, 100 €/os. skupiny.
- » **K dokoupení:** ložní prádlo 7 €/os./týden (i dvoulůžko), 3 ručníky 7 €/os./týden.
- » **Zvířata:** na dotaz.
- » **Příjezd/odjezd:** sobota 16:00 - 19:00 hod. / sobota do 10:00 hod. Ceny v období 13.01. - 12.05. a 15.09. - 29.12. najdete na azzurro.cz.

LIGNANO PINETA



» **Více na azzurro.cz**

25 vila ELISABETH (Lignano Pineta)



Vila ELISABETH má 8 apartmánů a nachází se v klidné části nedaleko rušného centra Lignano Pineta. Klientům je k dispozici prostorná zahrada, bazén, barbecue a parkoviště. Všechny apartmány mají vlastní sociální zařízení, klimatizaci, TV/SAT, trezor, kávovar, mikrovlnnou troubu a balkon.

31 vily GARDEN (Lignano Pineta)



Vily leží v klidné části letoviska plné zeleně a každá má 4 apartmány. K dispozici je klientům společná zahrada, prádelna, dvě barbecue a parkoviště. Apartmány mají vlastní sociální zařízení, TV/SAT, mikrovlnnou troubu, trezor, klimatizaci, kávovar a balkon nebo menší terasu.

26 residence LARA (Lignano Pineta)



Residence se nachází v klidné části letoviska, je obklopena zahradou a skládá se ze sedmi apartmánů umístěných ve zvýšeném přízemí nebo 1. patře. Klientům je k dispozici prostorná zahrada s barbecue a parkovištěm. Apartmány jsou jednoduše, ale účelně vybaveny, každý má vlastní sociální zařízení, TV/SAT, klimatizaci, Wi-Fi, kávovar, mikrovlnnou troubu a balkon.

27 villaggio ROYAL (Lignano Pineta)



Villaggio ROYAL s 16 řadovými vilkami se nachází uprostřed zeleně v klidné části letoviska a nedaleko centra. V blízkosti se nachází supermarket, obchody, restaurace a kavárny. Má oplocenou zahradu s krbem a garáž.

Více informací najdete na [lignanopineta.azzurro.cz](http://lignanopineta.azzurro.cz)





více na [azzurro.cz](http://azzurro.cz)

**33** vilky NELSON, NINOSKA (Lignano Pineta)



Dvouapartmánové vilky se nachází v krásném piniovém háji, nedaleko parku Parco Hemingway s dětským hřištěm a centra Lignano Pineta s obchody, restauracemi, pizzeriemi a bary. Klientům je k dispozici prostorná společná zahrada s barbecue. Všechny apartmány mají vlastní sociální zařízení, TV/SAT, klimatizaci, trezor, mikrovlnnou troubu, kávovar a parkovací místo.

**39** vila CARPINELLE (Lignano Pineta)



Vila leží v klidné části letoviska nedaleko parku Parco Hemingway s dětským hřištěm. V blízkosti se nachází supermarket, bar a pizzerie. Všechny apartmány jsou mezonetové, mají vlastní sociální zařízení, klimatizaci, TV, trezor, Wi-Fi, myčku, solární terasu, 2 balkony, oplocenou zahrádku s venkovním posezením a dvěma lehátky a číslované parkovací místo.

**36** villaggio BURCHIELLO (Lignano Pineta)



Villaggio tvoří řadové vilky umístěné v klidné části letoviska přímo u Parco Hemingway s dětským hřištěm. Klientům je k dispozici zahrada, bazén pro dospělé, dětský bazén a parkoviště. Apartmány jsou mezonetové třípodlažní, mají vlastní sociální zařízení, pračku, TV, klimatizaci, kávovar, mikrovlnnou troubu a parkovací místo. Všechny apartmány mají v přízemí zahrádku s barbecue a dva menší balkony.

Více informací najdete na [lignanopineta.azzurro.cz](http://lignanopineta.azzurro.cz)

**38** RESIDENCE ANNAMARIA, **38** VILA LE CICALÉ

Wi-Fi, klimatizace, auto, kočár, D



Annamaria

**Residence ANNAMARIA** (Arco del Maestrale) leží v klidné části, obklopena piniemi a nedaleko centra Lignano Pineta i parku Parco Hemingway. V blízkosti se nachází obchody, restaurace a pizzerie. Residence má společnou prádelnu, prostornou oplocenou zahradu a parkoviště. Apartmány mají vlastní sociální zařízení (typ D dvojit), TV/SAT, trezor, myčku, klimatizaci, **Wi-Fi**, balkon nebo terasu s venkovním posezením a parkovací místo. Typ C se nachází v přízemí a typ D v 1. nebo 2. patře. Čtyři řadové **vilky LE CICALÉ** (Raggio delle Cicale) se nachází v klidné části plně zelené a zároveň blízko centra Lignano Pineta a parku Parco Hemingway. V blízkosti je řada obchodů, restaurací a pizzerií. Apartmány jsou zrekonstruované, mají trojí sociální zařízení, TV/SAT, klimatizaci, trezor, pračku, **Wi-Fi**, oplocenou zahrádku se zahradním nábytkem a dvěma lehátky, terasu, balkon a 2 parkovací místa.

- » **Vzdálenost od pláže:** 300 m Annamaria, 450 m Le Cicale.
- » **trilo** - ložnice s manželskou postelí a dalším lůžkem, ložnice s dvěma lůžky, obývací pokoj s rozkládacím dvougaučem a kuchyňským koutem.
- » **quadri** - ložnice s manželskou postelí a dalším lůžkem, ložnice s manželskou postelí, ložnice s dvěma lůžky, obývací pokoj s rozkládacím dvougaučem a kuchyňským koutem.
- » **sixta** - snížené přízemí: 2 ložnice s manželskou postelí nebo dvěma lůžky, malá ložnice s jedním lůžkem, zvýšené přízemí: obývací pokoj, kuchyňka, 1. patro: 2 ložnice s manželskou postelí nebo dvěma lůžky.
- » **setta** - snížené přízemí: ložnice s dvěma lůžky nebo manželskou postelí, malá ložnice s jedním lůžkem, zvýšené přízemí: malá ložnice s jedním lůžkem, obývací pokoj, kuchyňka, 1. patro: 3 ložnice s manželskou postelí nebo dvěma lůžky.



Le Cicale

		ANNAMARIA		LE CICALÉ
		C trilo 7	D quadri 9	F sixta 9 / G setta 10
<b>A</b>	12. 05. – 26. 05. 08. 09. – 15. 09.	7000	8970	12050
<b>B</b>	26. 05. – 09. 06.	9450	11950	16260
<b>C</b>	09. 06. – 16. 06. 01. 09. – 08. 09.	11950	15150	20570
<b>D</b>	16. 06. – 30. 06. 25. 08. – 01. 09.	14180	17930	24320
<b>E</b>	30. 06. – 07. 07.	17510	21960	29880
<b>F</b>	07. 07. – 04. 08. 18. 08. – 25. 08.	22980	29140	39530
<b>G</b>	04. 08. – 18. 08.	24490	31050	42130

» **V ceně:** pronájem apartmánu na 7 nocí, spotřeba vody, plynu a elektřiny (pouze v období 19.05. - 22.09.), závěrečný úklid (kuchyňský kout a koupelnu uklízí klienti sami, jinak za poplatek dle znečištění), klimatizace, delegát.  
 » **Povinné poplatky na místě:** pobytová taxa viz str.13.  
 » **Vratná kauce:** 150 €, 100 €/os. skupiny.  
 » **K dokoupení:** ložní prádlo 7 €/os./týden (i dvoulůžko), 3 ručníky 7 €/os./týden.  
 » **Zvířata:** na dotaz.  
 » **Příjezd/odjezd:** sobota 16:00 - 19:00 hod. / sobota do 10:00 hod. Ceny v období 13.01. - 12.05. a 15.09. - 29.12. najdete na [azzurro.cz](http://azzurro.cz).

**47** RESIDENCE DUNE - GIARDINI

klimatizace, auto, kočár, D



Dune



Giardini

**Residence DUNE - GIARDINI** (Via Giardini / Via delle Dune) se nachází nedaleko pláže ve velmi příjemném a klidném prostředí, obklopené piniemi. Skládá se celkem ze 4 samostatných dvoupatrových budov, každá se 4 prostornými apartmány (2 v přízemí a 2 v 1. patře) a zahradou. Apartmány mají vlastní sociální zařízení, TV/SAT, klimatizaci, kávovar, mikrovlnnou troubu, trezor, balkon nebo terasu a parkovací místo.

- » **Vzdálenost od pláže:** 350 m.
- » **trilo** - ložnice s manželskou postelí, ložnice s dvěma lůžky, obývací pokoj s gaučem a kuchyňským koutem.
- » **quadri** - ložnice s manželskou postelí, ložnice s dvěma lůžky, ložnice s patrovou postelí a dalším lůžkem, obývací pokoj s kuchyňským koutem.

		C trilo 5	D quadri 7
<b>A</b>	24. 03. – 19. 05. 15. 09. – 13. 10.	8370	9150
<b>B</b>	19. 05. – 26. 05. 02. 06. – 09. 06.	11780	12930
<b>C</b>	26. 05. – 02. 06. 09. 06. – 16. 06.	12930	14290
<b>D</b>	16. 06. – 23. 06.	15250	16800
<b>E</b>	23. 06. – 30. 06.	18730	20660
<b>F</b>	30. 06. – 07. 07.	21040	23170
<b>G</b>	07. 07. – 14. 07.	22200	24520
<b>H</b>	14. 07. – 28. 07.	23360	25680
<b>I</b>	28. 07. – 04. 08. 18. 08. – 25. 08.	23750	26030
<b>J</b>	04. 08. – 18. 08.	26600	29070
<b>K</b>	25. 08. – 01. 09.	18150	20080
<b>L</b>	01. 09. – 08. 09.	13510	14860
<b>M</b>	08. 09. – 15. 09.	9530	10510

**Co potěší:**  
 » **sleva 10% v období do 30.06. a od 08.09. při objednávce do 28.02., min. pobyt 7 nocí**  
 » **V ceně:** pronájem apartmánu na 7 nocí, spotřeba vody, plynu a elektřiny, závěrečný úklid (kuchyňský kout uklízí klienti sami, jinak za poplatek 40-80 €), klimatizace, plážový servis (cca 15.05. - 15.09.), delegát.  
 » **Povinné poplatky na místě:** pobytová taxa viz str. 13.  
 » **Vratná kauce:** 100 €, 500 € mládežnické skupiny (18-26 let).  
 » **K dokoupení:** ložní prádlo 8 €/os., ručníky 7 €/os., postýlka 2 €/den a sportovní kočárek 1 €/den (obojí do 3 let, na vyžádání).  
 » **Zvířata:** nepovolená.  
 » **Příjezd/odjezd:** sobota 17:00 - 20:00 hod. / sobota do 09:00 hod., kdykoli v období do 23.06. a od 08.09. min. pobyt 5 nocí.





**Vila LUISA** (Via delle Dune) se skládá z 10 apartmánů a nachází se v klidné části plně zeleně. Klientům je k dispozici společná prádelna. Apartmány jsou jednoduše vybaveny a mají vlastní sociální zařízení, TV/SAT, trezor, kávovar, **Wi-Fi** (za poplatek) terasu nebo balkon a parkovací místo. **Vila ROSANNA** (Via delle Dune) se skládá z 9 apartmánů, nachází se v klidné části plně zeleně a pár kroků od pláže. Klientům je k dispozici společná prádelna. Apartmány jsou jednoduše vybaveny a mají vlastní sociální zařízení, TV/SAT, trezor, kávovar, **Wi-Fi** (za poplatek), balkon nebo oplocenou zahrádku a parkovací místo. Čtyřapartmánová **vila ALBA** (Arco Dell'Alba) se nachází nedaleko od centra Lignano Pineta, má velkou oplocenou zahradu a je obklopena piniemi. Apartmány jsou prostorné a mají vlastní sociální zařízení, TV/SAT, fén, **Wi-Fi** a klimatizaci (obojí za poplatek), kávovar a parkovací místo. Wi-Fi ve všech vilách je určeno pouze pro surfování, nikoli stahování nebo streamování.

- » **Vzdálenost od pláže:** 150 m Rosanna, 450 m Luisa, 750 m Alba.
- » **bilo** - ložnice s manželskou postelí a dalším lůžkem nebo patrovou postelí, obývací pokoj s kuchyňským koutem a případně s gaučem.
- » **trilo** - ložnice s manželskou postelí a dalším lůžkem, ložnice s dvěma až třemi lůžky, obývací pokoj s kuchyňským koutem (Luisa, Rosanna), ložnice s manželskou postelí nebo s třemi lůžky, ložnice s patrovou postelí a případně dalším lůžkem, obývací pokoj s rozkládacím dvougaučem a kuchyňka (Alba).

		LUISA		ROSANNA		ALBA
		VE bilo 4	VFS trilo 5 / VF trilo 6	VE bilo 4	VF trilo 5	trilo 7
<b>A</b>	28.04. – 02.06. 08.09. – 22.09.	5540	6990	7050	8440	7380
<b>B</b>	02.06. – 16.06. 01.09. – 08.09.	7420	9290	8830	11240	11140
<b>C</b>	16.06. – 30.06.	9840	11220	11350	14190	13640
<b>D</b>	30.06. – 04.08. 18.08. – 25.08.	12710	15580	14290	17160	18830
<b>E</b>	04.08. – 18.08.	15190	20730	16770	23790	23110
<b>F</b>	25.08. – 01.09.	11350	13510	12920	15800	16290

**Co potěší:**  
 » *sleva 5% při objednávce do 28.03., min. pobyt 7 nocí*

» **V ceně:** pronájem apartmánu na 7 nocí, spotřeba vody, plynu a elektřiny, ložní prádlo, delegát.  
 » **Povinné poplatky na místě:** závěrečný úklid 38 € (kuchyňský kout uklízí klienti vždy sami), 70 €/pobyt kratší než 7 nocí, pobytová taxa viz str. 13.  
 » **Vratná kauce:** 100 €, 300 € mládežnické skupiny do 26 let (500 € v období 12.05. - 26.05.).  
 » **K dokoupení:** postýlka (do 2 let) 20 €/týden, klimatizace 25 €/týden (pouze Alba), Wi-Fi 20 €/týden, osoba navíc (bez nároku na lůžko) 40 €/týden, vše na vyžádání při rezervaci.  
 » **Zvířata:** malého vzrůstu povolena, za poplatek 20 €/týden, na dotaz.  
 » **Příjezd/odjezd:** sobota 15:00 - 19:00 hod. (v období duben, květen a září), 16:00 - 20:00 hod. (v období 30.06. - 08.09.) / sobota do 9:00 hod., kdykoli v období do 30.06. a od 08.09., v období do 02.06. min. pobyt 4 noci, 02.06. - 30.06. 5 nocí, od 30.06. 7 nocí.

28 VILA FEDERICA



V klidné části letoviska se nachází **vila FEDERICA** (Via delle Dune), dříve známá pod jménem vila Prati, která je díky své poloze ideální pro klienty, kteří chtějí trávit klidnou dovolenou a přitom se nechtějí zříci i živého centra s obchody, restauracemi a bary. Vila prošla kompletní rekonstrukcí, má velkou zahradu s parkovacím místem krytým přístřeškem pro každý apartmán. Všechny apartmány mají vlastní sociální zařízení, TV/SAT, klimatizaci, **Wi-Fi**, trezor, mikrovlnnou troubu a balkon nebo terasu. Apartmány C135 jsou vždy umístěny v přízemí, C137 v 1.patře. Klientům je k dispozici společná prádelna.

- » **Vzdálenost od pláže:** 150 m.
- » **trilo** - ložnice s manželskou postelí, ložnice s dvěma lůžky, obývací pokoj s gaučem a kuchyňským koutem.
- » **quadri** - ložnice s manželskou postelí, ložnice s manželskou postelí a dalším lůžkem, ložnice s jedním lůžkem, obývací pokoj s kuchyňským koutem.

		C137 trilo 4	C135 trilo 4	D136 quadri 6
<b>A</b>	05.05. – 26.05. 15.09. – 29.09.	8700	10050	11140
<b>B</b>	26.05. – 02.06.	9120	10530	11680
<b>C</b>	02.06. – 09.06. 01.09. – 08.09.	10180	11730	13020
<b>D</b>	09.06. – 16.06.	10720	12350	13710
<b>E</b>	16.06. – 23.06. 25.08. – 01.09.	14420	16610	18440
<b>F</b>	23.06. – 30.06.	16360	18910	20900
<b>G</b>	30.06. – 07.07.	20890	24270	26620
<b>H</b>	07.07. – 14.07.	21590	24930	27410
<b>I</b>	14.07. – 28.07.	22110	25430	28000
<b>J</b>	28.07. – 04.08.	22360	25710	28310
<b>K</b>	04.08. – 18.08.	23850	27420	30190
<b>L</b>	18.08. – 25.08.	21090	24260	26750
<b>M</b>	08.09. – 15.09.	8910	10290	11410

**Co potěší:**  
 » *sleva 10% při objednávce do 30.04.*

» **V ceně:** pronájem apartmánu na 7 nocí, spotřeba vody, plynu a elektřiny, klimatizace, plážový servis, delegát.  
 » **Povinné poplatky na místě:** závěrečný úklid 50 €, pokud klienti neuklidí sami, pobytová taxa viz str.13.  
 » **Vratná kauce:** 100 €.  
 » **K dokoupení:** postýlka 30 €/pobyt (bez lůžkovin), ložní prádlo nebo ručníky 7 €/os. (vše na vyžádání min. 10 dní předem).  
 » **Zvířata:** nepovolena.  
 » **Příjezd/odjezd:** sobota 16:00 - 19:30 hod. / sobota do 09:30 hod., kdykoli v období do 16.06. a 08.09. - 22.09. min. pobyt 3 noci. Příjezd po 19:30 hod. za poplatek 20 € (nutno nahlásit předem), příjezd sobota od 11:30 hod. za poplatek 40 € (na vyžádání min. 10 dní předem).

Lignano Pineta

» [lignanopineta.azzurro.cz](http://lignanopineta.azzurro.cz)

LIGNANO PINETA



více na [azzurro.cz](http://azzurro.cz)

34 vila ROSY (Lignano Pineta)



Čtyřapartmánová vila se nachází v klidné části letoviska, obklopena pěknou a prostornou zahradou. Apartmány mají vlastní sociální zařízení, TV/SAT, kávovar, Wi-Fi (za poplatek), balkon a číslované parkovací místo.

41 residence ALISEI (Lignano Pineta)



Osmipatrová residence se nachází hned u Parco Hemingway s dětským hřištěm, je vybavena výtahem, má bazén a parkoviště (omezená kapacita). Všechny apartmány jsou funkčně vybaveny, mají vlastní sociální zařízení, klimatizaci, TV, trezor, mikrovlnnou troubu, kávovar a balkon.

41 vila ISOLINA (Lignano Pineta)



Příjemná dvouapartmánová vila se nachází v klidné části letoviska a v blízkosti obchodů. Její součástí je oplocená zahrada. Apartmány jsou jednoduše, ale funkčně vybaveny a mají vlastní sociální zařízení, TV/SAT, klimatizaci, kávovar, bezpečnostní dveře, menší terasu a parkovací místo.

40 vila LAURA (Lignano Pineta)



Dvouapartmánová vila se nachází na klidném místě, blízko parku Hemingway a nedaleko supermarketu, baru, restaurací a pizzerií. Klientům je k dispozici oplocená zahrada se zahradním nábytkem. Apartmány jsou mezonetové a mají dvojitá sociální zařízení, TV/SAT, klimatizaci, práčku, trezor, Wi-Fi, terasu, 2 balkony a 2 až 3 parkovací místa.

Více informací najdete na [lignanopineta.azzurro.cz](http://lignanopineta.azzurro.cz)





více na [azzurro.cz](http://azzurro.cz)

48 vila MARTE (Lignano Pineta)



Dvouapartmánová vila se nachází uprostřed zeleně v klidné části letoviska a nedaleko od živého centra Lignano Pineta s mnoha obchody, restauracemi, pizzeriemi a bary. Vila má prostornou zahradu a parkovací místo ke každému apartmánu. Apartmány jsou jednoduše, ale účelně vybaveny, mají vlastní sociální zařízení, kávovar, mikrovlnnou troubu, TV/SAT a klimatizaci.

43 villaggio LE PALME (Lignano Pineta)



Villaggio se nachází v příjemném přírodním prostředí a nedaleko obchodů. Je tvořeno dvouapartmánovými vilkami umístěnými v oplocené zahradě, klientům je k dispozici parkoviště. Apartmány jsou jednoduše, ale funkčně vybaveny, mají vlastní sociální zařízení, klimatizaci, kávovar, TV/SAT, trezor a zahradku s barbecue a venkovním posezením.

45 hotel COLORADO\*\*\* (Lignano Pineta)



Hotel je jedinečný svojí polohou uprostřed zeleně a blízkostí pláže. Centrum Lignano Pineta je vzdáleno 10 min. chůze po promenádě. Hotel má recepci, výtah, restauraci, bar, bazén se solární terasou, slunečníky a lehátky, dětský bazén, vířivku, velkou zahradu s dětským hřištěm, dětský koutek, posilovnu, stolní tenis a fotbal, petanque, Wi-Fi, půjčovnu kol (za poplatek), prádelnu, parkoviště nebo garáž (za poplatek).

Více informací najdete na [lignano-pineta.azzurro.cz](http://lignano-pineta.azzurro.cz)



**Hotel MEDITERRANEO\*\*\*\*** (Arco del Maestrale) se nachází v klidné části obklopené zelení a nedaleko od obchodní zóny Lignano Pineta. Pro klienty je k dispozici privátní pláž s převlékáacími kabinkami. Hotel má **bazén** s dětskou a hydromasážní částí, solární terasu s lehátky, prostornou zahradu, recepci, výtah, restauraci, bar, **Wi-Fi**, internetový koutek v hale, společenskou místnost s TV, dětský koutek a dětské hřiště, možnost půjčování kol a holí pro Nordic Walking (omezený počet) a parkoviště (omezená kapacita). V období cca 09.06. - 09.09. se jednou týdně pořádají galavečery a večery s živou hudbou. Hotel také nabízí slevy na vstupné pro děti do tématických zábavních parků v Lignano (informace na recepci). Hotelové pokoje jsou vybaveny vlastním sociálním zařízením, fénem, TV/SAT, telefonem, klimatizací, minibarem, trezorem a balkonem (kromě pokojů Basic). V přízemí se nachází i bezbariérové pokoje (na vyžádání). Ve třetím patře jsou k dispozici pokoje Superior, které jsou prostornější, pro početnější rodiny je možné pokoje propojit. Pokoje Standard pro 2 osoby je možné na vyžádání i s oddělenými lůžky. Informace o ostatních typech pokojů na [azzurro.cz](http://azzurro.cz).

» **Vzdálenost od pláže:** 250 m.

		Basic			Standard		
		snídaně	polopenze	plná penze	snídaně	polopenze	plná penze
A	12. 05. – 19. 05.	7630	9030	10430	8570	9970	11370
B	19. 05. – 23. 06.	10630	12260	13880	11720	13340	14960
C	23. 06. – 07. 07.	11720	13340	14960	12800	14420	16040
D	07. 07. – 04. 08.	13300	14900	16500	14370	15960	17560
E	04. 08. – 18. 08.	15610	17200	18800	16670	18270	19860
F	18. 08. – 25. 08.	14190	15810	17430	15270	16890	18510
G	25. 08. – 01. 09.	12230	13850	15480	13310	14940	16560
H	01. 09. – 08. 09.	11030	12670	14300	12120	13760	15390
I	08. 09. – 15. 09.	8150	9550	10950	9080	10490	11890

**Co potěší:**

- » zdarma dítě do 5 let jako 3. osoba včetně přistýlky
- » 7-6 v období do 22.06. a od 03.09. mimo období A, I (v ceníku již zohledněno)

- » **V ceně:** snídaně, polopenze nebo plná penze (snídaně formou bufetu, oběd a večere výběr z menu bez nápojů, salátový a zákuskový bar) na osobu a 7 nocí ve dvoulůžkovém pokoji, klimatizace, plážový servis, delegát.
- » **Povinné poplatky na místě:** pobytová taxa viz str.13.
- » **Slevy 3. a 4. osoba:** jako 4. osoba do 5 let při 2 dospělých a 2 dětech do 5 let ...50%, jako 3. a 4. osoba 5-11 let ...30%, 12 let a výše ...20%. Dítě jako 3. osoba do 5 let zdarma (včetně přistýlky).
- » **Příplatky:** pobyt kratší než 3 noci +15%, postýlka 10 €/den.
- » **Zvířata:** malého vzrůstu povolena, za poplatek 5 €/den, na dotaz.
- » **Příjezd/odjezd:** sobota 14:00 - 23:00 hod. / sobota do 10:00, na vyžádání kdykoli min. pobyt 3 noci.



**Hotel HELVETIA\*\*\*\*** (Corso degli Alisei) se nachází v centru části Pineta. Nabízí příjemnou klimatizovanou restauraci s místní i mezinárodní kuchyní, bar, **Wi-Fi**, recepci, místnost s TV a internetovým koutkem, výtah, zahradu s **bazénem** a solární terasou se slunečníky a lehátkami, dětské hřiště, půjčovnu kol a holí Nordic Walking (do rozebrání) a soukromé parkoviště. Klientům je k dispozici privátní pláž s převlékáacími kabinkami. Hotel také nabízí slevy na vstupné pro děti do tématických zábavních parků v Lignano (informace na recepci). Všechny pokoje mají vlastní sociální zařízení (typ Apartment dvoji), fény, TV/SAT, telefon, trezor, minibar, klimatizaci a balkon (mimo typ Basic, typ Apartment dva) nebo francouzský balkon (typ Standard a Single). Hotel má bezbariérový přístup a na vyžádání jsou k dispozici i bezbariérové pokoje. K dispozici jsou i další typy pokojů (více na [azzurro.cz](http://azzurro.cz)).

» **Vzdálenost od pláže:** 500 m.

		snídaně	polopenze	plná penze
A	12. 05. – 19. 05.	7480	8880	10280
B	19. 05. – 23. 06.	10820	12440	14060
C	23. 06. – 07. 07.	11900	13520	15140
D	07. 07. – 04. 08.	13130	14720	16320
E	04. 08. – 18. 08.	15430	17030	18620
F	18. 08. – 25. 08.	14010	15630	17250
G	25. 08. – 01. 09.	12310	13930	15550
H	01. 09. – 08. 09.	11210	12850	14480
I	08. 09. – 15. 09.	8100	9500	10900

**Co potěší:**

- » zdarma dítě do 5 let jako 3. osoba včetně přistýlky
- » 7-6 v období do 22.06. a od 03.09. mimo období A, I (v ceníku již zohledněno)

- » **V ceně:** snídaně, polopenze nebo plná penze (snídaně formou bufetu, oběd a večere výběr z menu bez nápojů, salátový a zákuskový bar) na osobu a 7 nocí ve dvoulůžkovém pokoji, plážový servis, klimatizace, delegát.
- » **Povinné poplatky na místě:** pobytová taxa viz str. 13.
- » **Slevy 3. a 4. osoba:** jako 4. osoba do 5 let při 2 dospělých a 2 dětech do 5 let ...50%, jako 3. a 4. osoba 5-11 let ...30%, 12 let a výše...20%. Dítě jako 3. osoba do 5 let zdarma (včetně přistýlky).
- » **Příplatky:** pobyt kratší než 3 noci +15%, postýlka 10 €/den.
- » **Zvířata:** malého vzrůstu povolena, za poplatek 5 €/den, na dotaz.
- » **Příjezd/odjezd:** sobota 14:00 - 23:00 hod. / sobota do 10:00, na vyžádání kdykoli min. pobyt 3 noci.





		G mono 3	H bilo 4	I trilo 6
A	28. 04. – 02. 06.	4980	6530	7940
	08. 09. – 22. 09.			
B	02. 06. – 16. 06.	6230	7510	9820
	01. 09. – 08. 09.			
C	16. 06. – 30. 06.	8040	9680	12850
D	30. 06. – 04. 08.	10620	13000	17350
	18. 08. – 25. 08.			
E	04. 08. – 18. 08.	13520	16380	22150
F	25. 08. – 01. 09.	9160	11180	14980

**Co potěší:**

» sleva 5% při objednávce do 28.03., min. pobyt 7 nocí

- » **V ceně:** pronájem apartmánu na 7 nocí, spotřeba vody, plynu a elektřiny, ložní prádlo, klimatizace, delegát.
- » **Povinné poplatky na místě:** závěrečný úklid 38 € (kuchyňský kout uklíží klienti vždy sami), 70 €/pobyt kratší než 7 nocí, pobytová taxa viz str. 13.
- » **Vratná kauce:** 100 €, 300 € mládežnické skupiny do 26 let (500 € v období 12.05. - 26.05.).
- » **K dokoupení:** postýlka (do 2 let) 20 €/týden, Wi-Fi 20 €/týden, osoba navíc (bez nároku na lůžko) 40 €/týden, vše na vyžádání při rezervaci.
- » **Zvířata:** malého vrzstu povolena, za poplatek 20 €/týden, na dotaz.
- » **Příjezd/odjezd:** sobota 15:00 - 19:00 hod. (v období duben, květen a září), 16:00 - 20:00 hod. (v období 30.06. - 08.09.) / sobota do 9:00 hod., kdykoli v období do 30.06. a od 08.09., v období do 02.06. min. pobyt 4 noci, 02.06. - 30.06. 5 nocí, od 30.06. 7 nocí.

Pětipatrová **residence SHAKESPEARE** (Calle Shakespeare) stojí v krásném prostředí a klidné zóně, pár kroků od pláže, nedaleko se nachází několik obchůdků a supermarket. Residence má výtah, zahradu, **bazén** (v provozu cca 01.06. - 10.09.) a parkoviště (omezená kapacita). Apartmány mají vlastní sociální zařízení, klimatizaci, TV, kávovar, **Wi-Fi** (pouze pro surfování, nikoli stahování nebo streamování, za poplatek) a balkon. Typ mono a bilo jsou zrekonstruované a moderně vybavené.

- » **Vzdálenost od pláže:** 450 m.
- » **mono** - obývací pokoj s gaučem, rozkládacím dvougaučem a kuchyňským koutem.
- » **bilo** - ložnice s manželskou postelí, obývací pokoj s rozkládacím dvougaučem a kuchyňským koutem.
- » **trilo** - ložnice s manželskou postelí, ložnice s dvěma lůžky, obývací pokoj s rozkládacím dvougaučem a kuchyňským koutem.

LIGNANO RIVIERA

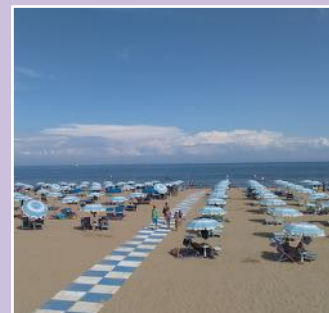

více na [azzurro.cz](http://azzurro.cz)

3 vila GILDA (Lignano Riviera)



Elegantní šestipartmánová vila se nachází v klidné a zelené části letoviska, v blízkosti obchodů, restaurací a pizzerií. Apartmány jsou moderně vybavené, mají vlastní sociální zařízení, TV/SAT, trezor, klimatizaci, pračku, balkon nebo terasu se zahradním nábytkem a 2 parkovací místa.

7 vila MARIAELENA (Lignano Riviera)



Čtyřpartmánová vila se nachází jen pár kroků od pláže v klidné části letoviska plné zeleně, má oplocenou zahradu a garáž. V okolí se nachází obchody, supermarket, restaurace, pizzerie a bary. Apartmány mají vlastní sociální zařízení, TV/SAT, Wi-Fi, klimatizaci, myčku, pračku, trezor, balkon nebo terasu se zahradním nábytkem včetně dvou slunečních lehátek a parkovací místo v garáži.

15 vila SABRINA (Lignano Riviera)



Exkluzivní a velmi prostorná vila SABRINA (Calle Cornielle, 11) se nachází v příjemné a klidné části Lignano Riviera obklopena piniiovými háji. Součástí vily je podloubí s prostornou terasou s venkovním posezením, velká zahrada s bazénem, barbecue, garáž a 2 venkovní parkovací místa. Apartmán má trojí sociální zařízení, TV/SAT, pračku, myčku, trezor, mikrovlnnou troubu, kávovar a klimatizaci. Klienti mají možnost vyžádat si zdarma jedno místo pro loď v přístavu.

Více informací najdete na [lignanoriviera.azzurro.cz](http://lignanoriviera.azzurro.cz)

VILA 9 PAOLA, 22 CREPETTA, 12 IBIZA MENORCA



Ibiza Menorca



Paola



Crepetta

**Vila PAOLA** (Calle Schiller) se zahradou a 4 apartmány je situovaná v klidné části plně zeleně a nedaleko centra Lignano Riviera. Apartmány mají vlastní sociální zařízení, pračku, trezor, klimatizaci, TV/SAT, jednu nebo dvě terasy a parkovací místo. Nádherná **vila CREPETTA** (Calle Bach) s 5 apartmány se nachází v honosné části Lignano Riviera, od pláže ji dělí pouze pobřežní komunikace a piniiový háj. K dispozici pro klienty je osvětlený **bazén** (5x10 m, v provozu cca 01.05. - 30.09.) s hydromasážní částí, prostorná oplocená a osvětlená zahrada s venkovním posezením a slunečními lehátky. Každý apartmán má vlastní sociální zařízení (typ trilo dvojitý, quadri trojitý), klimatizaci, TV/SAT, trezor, pračku, myčku, **Wi-Fi**, terasu se zahradním nábytkem a parkovací místo (typ C7 a D8 dvě). Krásná a útulná **vila IBIZA MENORCA** (Viale della Scultura) má 6 apartmánů a leží nedaleko centra Lignano Riviera, ve velmi příjemné a klidné zóně, pár kroků od pláže. Apartmány mají vlastní sociální zařízení, trezor, TV/SAT, pračku, klimatizaci, **Wi-Fi**, balkon nebo zahrádku a terasu s venkovním posezením, jedno až dvě lehátka k opalování a parkovací místo v oplocené zahradě. Typ bilo je mezonetový s balkonem a zahrádkou (více na [azzurro.cz](http://azzurro.cz)).

- » **Vzdálenost od pláže:** 50 m Ibiza Menorca, 100 m Crepetta, 500 m Paola.
- » **bilo** - ložnice s manželskou postelí, obývací pokoj s rozkládacím dvougaučem a kuchyňkou.
- » **trilo** - ložnice s manželskou postelí, ložnice s dvěma lůžky nebo manželskou postelí a případně dalším lůžkem, obývací pokoj s rozkládacím dvougaučem a kuchyňka nebo kuchyňský kout.
- » **quadri** - 3 ložnice s manželskou postelí nebo dvěma lůžky, obývací pokoj s rozkládacím dvougaučem a kuchyňkou.

		PAOLA		CREPETTA		IBIZA MENORCA	
		C trilo 6	B bilo 4	C trilo 6 C trilo 7	D quadri 8	C trilo 6	C trilo 7
A	12. 05. – 26. 05.	6160	7280	15270	16390	8970	9390
	08. 09. – 15. 09.						
B	26. 05. – 09. 06.	8340	9730	20570	22100	11950	12930
C	09. 06. – 16. 06.	10420	12230	25990	27660	15150	16120
	01. 09. – 08. 09.						
D	16. 06. – 30. 06.	12510	14590	30580	32940	17930	19320
	25. 08. – 01. 09.						
E	30. 06. – 07. 07.	15290	17930	37940	40720	21960	23770
F	07. 07. – 04. 08.	20250	23670	50070	53490	29140	31330
	18. 08. – 25. 08.						
G	04. 08. – 18. 08.	21610	25170	53350	57040	31050	33380

- » **V ceně:** pronájem apartmánu na 7 nocí, spotřeba vody, plynu a elektřiny, (pouze v období 19.05. - 22.09.), závěrečný úklid (kuchyňský kout a koupelnu uklíží klienti sami, jinak za poplatek dle znečištění), klimatizace, delegát.
- » **Povinné poplatky na místě:** pobytová taxa viz str.13.
- » **Vratná kauce:** 150 €, 100 €/os. skupiny.
- » **K dokoupení:** ložní prádlo 7 €/os./týden (ji dvojlůžko), 3 ručníky 7 €/os./týden.
- » **Zvířata:** na dotaz.
- » **Příjezd/odjezd:** sobota 16:00 - 19:00 hod. / sobota do 10:00 hod. Ceny v období 13.01. - 12.05. a 15.09. - 29.12. najdete na [azzurro.cz](http://azzurro.cz).



## LIGNANO RIVIERA



více na [azzurro.cz](http://azzurro.cz)

### 16 vily BEETHOVEN (Lignano Riviera)



Tříapartmánové vily se nachází v klidné části letoviska plné zeleně a v blízkosti obchodů. Klientům je k dispozici prostorná a oplocená zahrada. Apartmány mají vlastní sociální zařízení, TV/SAT, klimatizaci, trezor, mikrovlnnou troubu, kávovar a parkovací místo.

### 20 vila BRICIOLA (Lignano Riviera)



Vila s 6 apartmány se nachází uprostřed zeleně v klidné části letoviska, od pláže ji dělí pouze pobřežní komunikace a piniový háj. V okolí se nachází obchody, supermarket, restaurace, pizzerie a bary. Klientům je k dispozici osvětlený bazén (5x10 m), oplocená a osvětlená zahrada s venkovním posezením a slunečními lehátky. Apartmány mají vlastní sociální zařízení, klimatizaci, myčku, pračku, TV/SAT, trezor, Wi-Fi, balkon nebo terasu a parkovací místo.

### 21 vila ROSSA (Lignano Riviera)



Šestiapartmánová vila má výbornou polohu, nachází se v klidné části letoviska, jen pár kroků od pláže a nedaleko centra Lignano riviera a Lignano Pineta se supermarket, obchody, restauracemi a bary. Má prostornou osvětlenou zahradu a parkovací místo ke každému apartmánu. Apartmány mají vlastní sociální zařízení, pračku, klimatizaci, Wi-Fi, trezor, TV/SAT a balkon nebo terasu s venkovním posezením.

### 19 vila SILVIA (Lignano Riviera)



Vila SILVIA s 6 apartmány se nachází klidné části letoviska plné zeleně, nedaleko pláže a má prostornou oplocenou zahradu.

Více informací najdete na [lignanoriviera.azzurro.cz](http://lignanoriviera.azzurro.cz)



Gardenia



Althea



Althea



Marisa



Laura

Příjemná **residence GARDENIA** (Corso delle Nazioni) leží na rozlehlém pozemku a nachází se cca 300 m od obchodní zóny. Klientům je k dispozici recepce, **bazén**, výtah, zahrada a parkoviště (omezená kapacita). Apartmány mají vlastní sociální zařízení, klimatizaci, TV, mikrovlnnou troubu, kávovar a balkon. Typ mono s výhledem na bazén. Pětipatrová **residence ALTHEA** (Calle Goethe) se nachází v klidné části, v blízkosti přístavu Marina Uno. Má výtah, recepce, **bazén** pro dospělé, **dětský bazén**, zahradu a parkoviště (omezená kapacita). Apartmány jsou standardně vybaveny a mají vlastní sociální zařízení, TV, kávovar, mikrovlnnou troubu, klimatizaci a balkon. Čtyřapartmánová **vila MARISA** (Calle Schiller) se nachází v klidné a zelené části, ideální k dovolené plně odpočinku, nedaleko supermarketu a restaurací. Vila má prostornou zahradu, je zrekonstruovaná a disponuje parkovacím místem ke každému apartmánu. Apartmány jsou nově vybaveny, mají vlastní sociální zařízení, TV/SAT, klimatizaci, trezor, kávovar, mikrovlnnou troubu a balkon nebo terasu. **Villaggio LAURA** (Corso delle Nazioni) leží na velkém oploceném pozemku plném stromů a zeleně. Skládá se z pěti samostatných vilek, každá má krytou terasu, barbecue, společnou zahradu a parkoviště. Apartmány jsou jednoduše ale funkčně vybaveny, mají vlastní sociální zařízení, trezor, klimatizaci, TV/SAT, kávovar, mikrovlnnou troubu a dvě parkovací místa.

- » **Vzdálenost od pláže:** 450 m Gardenia, 700 m Althea, 750 m Marisa, Laura.
- » **mono** - obývací pokoj s dvěma rozkládacími dvougauči a kuchyňským koutem.
- » **bilo** - ložnice s manželskou postelí a případně dalším lůžkem, obývací pokoj s rozkládacím dvougaučem a kuchyňským koutem.
- » **trilo** - ložnice s manželskou postelí, ložnice s patrovou postelí nebo s manželskou postelí a dalším lůžkem (Marisa), obývací pokoj s rozkládacím dvougaučem a kuchyňským koutem nebo kuchyňkou (Marisa).
- » **quadri** - 2 ložnice s manželskou postelí, ložnice s patrovou postelí, obývací pokoj s rozkládacím dvougaučem a kuchyňka.

		GARDENIA	ALTHEA	GARDENIA	MARISA	LAURA	
		A mono 4	B bilo 4	B bilo 5	C trilo 6	C trilo 7	D quadri 8
<b>A</b>	24. 03. – 19. 05. 15. 09. – 13. 10.	5250	6030	6230	7590	8170	11670
<b>B</b>	19. 05. – 26. 05. 02. 06. – 09. 06.	7530	8490	8880	10620	11580	16600
<b>C</b>	26. 05. – 02. 06. 09. 06. – 16. 06.	8300	9270	9850	11780	12740	18340
<b>D</b>	16. 06. – 23. 06.	9850	11000	11580	13900	15060	21620
<b>E</b>	23. 06. – 30. 06.	11970	13510	14090	16990	18530	26450
<b>F</b>	30. 06. – 07. 07.	13510	15250	15830	19110	20850	29730
<b>G</b>	07. 07. – 14. 07.	14290	16020	16800	20270	22010	31470
<b>H</b>	14. 07. – 28. 07.	14860	16800	17570	21240	23170	33010
<b>I</b>	28. 07. – 04. 08. 18. 08. – 25. 08.	15010	17100	17860	21470	23370	33440
<b>J</b>	04. 08. – 18. 08.	16910	19190	19950	24130	26220	37430
<b>K</b>	25. 08. – 01. 09.	11580	13130	13710	16600	17950	25680
<b>L</b>	01. 09. – 08. 09.	8690	9850	10230	12360	13320	19110
<b>M</b>	08. 09. – 15. 09.	6030	6810	7200	8560	9340	13430

### Co potěší:

» **sleva 10% v období do 30.06. a od 08.09. při objednávce do 28.02., min. pobyt 7 nocí**

- » **V ceně:** pronájem apartmánu na 7 nocí, spotřeba vody, plynu a elektřiny, závěrečný úklid (kuchyňský kout uklízí klienti sami, jinak za poplatek 40-80 €), klimatizace, plážový servis (cca 15.05. - 15.09.), delegát.
- » **Povinné poplatky na místě:** pobytová taxa viz str.13.
- » **Vratná kauce:** 100 €, 500 € mládežnické skupiny (18-26 let).
- » **K dokoupení:** ložní prádlo 8 €/os., ručníky 7 €/os., postýlka 2 €/den a sportovní kočárek 1 €/den (obojí do 3 let, na vyžádání).
- » **Zvířata:** malého vzrůstu (do 8 kg) povolena (pouze Laura), na dotaz.
- » **Příjezd/odjezd:** sobota 17:00 - 20:00 hod. / sobota do 09:00 hod., kdykoli v období do 23.06. a od 08.09. min. pobyt 5 nocí.





Elegantní **residence RUBIN** (Viale della Scultura) se nachází ve velmi pěkné a klidné zóně, nedaleko pláže a blízko centra. Residence má výtah, zahradu, **bazén** (v provozu cca 01.06. - 10.09.) a parkoviště. Apartmány mají vlastní sociální zařízení, fén, TV, kávovar, **Wi-Fi** (pouze pro surfování, nikoli stahování nebo streamování, za poplatek), balkon a parkovací místo. V některých apartmánech je možná klimatizace (na vyžádání při rezervaci, za poplatek).

- » **Vzdálenost od pláže:** 250 m.
- » **mono** - obývací pokoj s rozkládacím dvougaučem, rozkládacím lůžkem a kuchyňským koutem.
- » **bilo** - ložnice s manželskou postelí, obývací pokoj s rozkládacím dvougaučem a kuchyňským koutem.
- » **trilo** - ložnice s manželskou postelí, ložnice s dvěma lůžky, obývací pokoj s rozkládacím dvougaučem a kuchyňským koutem.



		G mono 3	H bilo 4	I trilo 6
<b>A</b>	28. 04. – 02. 06. 08. 09. – 22. 09.	5410	7680	8570
<b>B</b>	02. 06. – 16. 06. 01. 09. – 08. 09.	7190	8640	11800
<b>C</b>	16. 06. – 30. 06.	8960	10820	14880
<b>D</b>	30. 06. – 04. 08. 18. 08. – 25. 08.	11940	14190	19090
<b>E</b>	04. 08. – 18. 08.	14810	17380	23590
<b>F</b>	25. 08. – 01. 09.	10330	12230	16480

**Co potěší:**

» *sleva 5% při objednávce do 28.03., min. pobyt 7 nocí*

- » **V ceně:** pronájem apartmánu na 7 nocí, spotřeba vody, plynu a elektřiny, ložní prádlo, delegát.
- » **Povinné poplatky na místě:** závěrečný úklid 38 € (kuchyňský kout uklidí klienti vždy sami), 70 €/pobyt kratší než 7 nocí, pobytová taxa viz str. 13.
- » **Vratná kauce:** 100 €, 300 € mládežnické skupiny do 26 let (500 € v období 12.05. - 26.05.).
- » **K dokoupení:** postýlka (do 2 let) 20 €/týden, Wi-Fi 20 €/týden, klimatizace 25 €/týden, osoba navíc (bez nároku na lůžko) 40 €/týden, vše na vyžádání při rezervaci.
- » **Zvířata:** malého vzrůstu povolena, za poplatek 20 €/týden, na dotaz.
- » **Příjezd/odjezd:** sobota 15:00 - 19:00 hod. (v období duben, květen a září), 16:00 - 20:00 hod. (v období 30.06. - 08.09.) / sobota do 9:00 hod., kdykoli v období do 30.06. a od 08.09., v období do 02.06. min. pobyt 4 noci, 02.06. - 30.06. 5 nocí, od 30.06. 7 nocí.

» [lignanoriviera.azzurro.cz](http://lignanoriviera.azzurro.cz)

LIGNANO RIVIERA



» [více na azzurro.cz](http://www.azzurro.cz)

23 vila MISSANA (Lignano Riviera)



Krásná vila se nachází uprostřed zeleně v klidné části letoviska a nedaleko obchodů, skládá se pouze ze dvou prostorných na sobě nezávislých apartmánů. K dispozici je barbecue, oplocená zahrádka, garáž a parkoviště. Apartmány jsou standardně vybaveny a mají vlastní sociální zařízení, TV/SAT, kávovar, mikrovlnnou troubu, pračku a klimatizaci.

13 vila MARINA (Lignano Riviera)



Vila MARINA je příjemná dvouvlka s oplocenou zahradou, ideální pro rodiny s dětmi, která se nachází nedaleko od pláže a zároveň i od centra Lignano Riviera se supermarketem, obchody a restauracemi. Každý apartmán má vlastní sociální zařízení, TV/SAT, Wi-Fi, trezor, pračku, myčku, klimatizaci, terasu s venkovním krbem a zahradním nábytkem včetně dvou lehátek a dvě až tři parkovací místa.

12 vila LUCIANA (Lignano Riviera)



Prestížní vila s pěti apartmány je celá ponořená v bohaté zeleni. Leží v klidné části, pár kroků od pláže a nedaleko od obchodní zóny se supermarketem, bary, restauracemi a pizzeriemi. V blízkosti se také nalázá Riviera Park s barem s občerstvením a společenskou zábavou pro děti i dospělé. Každý apartmán má vlastní sociální zařízení, TV/SAT, klimatizaci, Wi-Fi, pračku, terasu nebo balkon s venkovním posezením, dvěma slunečními lehátky, krbem a parkovací místo v oplocené zahradě.

Více informací najdete na [lignanoriviera.azzurro.cz](http://lignanoriviera.azzurro.cz)



Donatello

**Residence DONATELLO** (Calle Donatello) je obklopena zelení v klidné části Lignano Riviera, v blízkosti supermarketu, restaurací, pizzerií a barů. Součástí residence je výtah, **bazén**, **Wi-Fi** u bazénu a prostorná společná zahrada. Apartmány mají vlastní sociální zařízení, klimatizaci, trezor, pračku (mimo typ A a C22), TV/SAT, jeden až dva balkony (z toho jeden vždy s venkovním posezením) a parkovací místo. Typ mono a bilo se nachází v přízemí. **Residence LA MERIDIANA** (Via Lungomare Riccardo Riva) leží přímo u pobřeží, v klidné a příjemné části s piniiemi a nedaleko centra Lignano Riviera s množstvím různých obchodů, barů, restaurací a pizzerií. Součástí residence jsou výtahy a velká zahrada s **bazénem** pro dospělé a **dětským bazénem**. Klientům je k dispozici **Wi-Fi** u bazénu. Apartmány jsou mezonetové, mají vlastní sociální zařízení, trezor, TV nebo TV/SAT, dva balkony nebo terasu s oplocenou zahrádkou a parkovací místo nebo garáž. Některé apartmány mají klimatizaci, pračku, myčku (na vyžádání při rezervaci). Apartmány v přízemí mají oplocenou zahrádku, apartmány ve 4. patře výhled na moře. Bazény u obou residentů jsou v provozu cca 01.06. - 15.09.

- » **Vzdálenost od pláže:** 50 m La Meridiana, 450 m Donatello.
- » **mono** - obývací pokoj s dvěma rozkládacími dvougauči a kuchyňským koutem.
- » **bilo** - ložnice s manželskou postelí, obývací pokoj s rozkládacím dvougaučem a kuchyňským koutem.
- » **trilo** - ložnice s manželskou postelí, ložnice s dvěma až třemi lůžky nebo rozkládacím dvougaučem, obývací pokoj s gaučem nebo rozkládacím dvougaučem a kuchyňkou nebo kuchyňským koutem.



La Meridiana

		DONATELLO			LA MERIDIANA
		A mono 4	B bilo 4	C trilo 6 / C22 trilo 6	C trilo 6 / C trilo 7
<b>A</b>	12. 05. – 26. 05. 08. 09. – 15. 09.	5040	6160	7280	8260
<b>B</b>	26. 05. – 09. 06.	6810	8340	9730	10980
<b>C</b>	09. 06. – 16. 06. 01. 09. – 08. 09.	8480	10420	12230	14180
<b>D</b>	16. 06. – 30. 06. 25. 08. – 01. 09.	10150	12510	14590	16540
<b>E</b>	30. 06. – 07. 07.	12510	15290	17930	20570
<b>F</b>	07. 07. – 04. 08. 18. 08. – 25. 08.	16280	20250	23670	27220
<b>G</b>	04. 08. – 18. 08.	17510	21610	25170	29000

- » **V ceně:** pronájem apartmánu na 7 nocí, spotřeba vody, plynu a elektřiny (pouze v období 19.05. - 22.09.), závěrečný úklid (kuchyňský kout a koupelnu uklidí klienti sami, jinak za poplatek dle znečištění), případná klimatizace, delegát.
- » **Povinné poplatky na místě:** pobytová taxa viz str. 13.
- » **Vratná kauce:** 150 €, 100 €/os. skupiny.
- » **K dokoupení:** ložní prádlo 7 €/os./týden (i dvoulůžko), 3 ručníky 7 €/os./týden.
- » **Zvířata:** na dotaz.
- » **Příjezd/odjezd:** sobota 16:00 - 19:00 hod. / sobota do 10:00 hod. Ceny v období 13.01. - 12.05. a 15.09. - 29.12. najdete na [azzurro.cz](http://azzurro.cz).



## LIGNANO RIVIERA



více na [azzurro.cz](http://azzurro.cz)

### 22 vila BETTY (Lignano Riviera)



Dvouapartmánová vila je umístěná v exkluzivní části Lignano Rivieri. Ponořená v zeleni a několik kroků od pláže, velmi blízko lázeňského komplexu a center Lignano Pineta a Lignano Riviera. Apartmány jsou mezonetové, každý má dvoji vlastní sociální zařízení, TV, klimatizaci, Wi-Fi, myčku, pračku, trezor, prostornou a oplocenou zahradu se zahradním nábytkem, 2 lehátka k opalování, terasu s krbem a parkovací místo.

### 24 vila STEFY (Lignano Riviera)



Dvouapartmánová vilka je vhodná pro rodiny s dětmi, od pláže je vzdálená cca 450 m, od center Lignano Riviera a Lignano Pineta pak pár kroků. V okolí najdeme obchody, supermarket, bary a restaurace. Každý apartmán má vlastní sociální zařízení, klimatizaci, TV/SAT, terasu s krbem a venkovním posezením, zahrádku se dvěma slunečními lehátky a 2 parkovací místa v oplocené zahradě.

### 24 vila NATALIA (Lignano Riviera)



Dvouapartmánová vila je ponořená v zeleni pinií, leží asi 500 m od pláže, nedaleko lázeňského, termálního komplexu a centra Lignano Pineta s obchody, supermarketem, kavárnami, cukrárnami a pizzeriemi. Každý apartmán má vlastní sociální zařízení, klimatizaci, TV, trezor, pračku, myčku, oplocenou zahrádku s dvěma slunečními lehátky, terasu s venkovním posezením a garáž.

Více informací najdete na [lignanoriviera.azzurro.cz](http://lignanoriviera.azzurro.cz)



**Residence VERDEMARE** (Corso delle Nazioni) se nachází v klidné části letoviska plné zeleně a nedaleko od centra Lignano Riviera i Pineta. V blízkosti residence jsou obchody a pizzerie. Součástí residence je společná zahrada, prádelna a výtah. Apartmány mají vlastní sociální zařízení, klimatizaci, **Wi-Fi**, trezor, TV/SAT, balkon (typ C a C24 dva) se zahradním nábytkem a parkovací místo. Možnost topení a garáže (na vyžádání, za poplatek). Typ C a C24 má navíc myčku. Typ C24 je kompletně zrekonstruovaný a má i bezpečnostní dveře, elektrické rolety, vlastní pračku, mikrovlnnou troubu a garáž.

- » **Vzdálenost od pláže:** 450 m.
- » **mono** - obývací pokoj s gaučem, rozkládacím dvougaučem a kuchyňka.
- » **bilo** - ložnice s manželskou postelí, obývací pokoj s rozkládacím dvougaučem a kuchyňským koutem.
- » **trilo** - ložnice s manželskou postelí, ložnice s patrovou postelí, obývací pokoj s rozkládacím dvougaučem a kuchyňským koutem.

		A mono 3	B bilo 4	C trilo 6	C24 trilo 6
<b>A</b>	12. 05. – 26. 05.	4900	6160	7000	8260
	08. 09. – 15. 09.				
<b>B</b>	26. 05. – 09. 06.	6530	8340	9450	10980
	09. 06. – 16. 06.				
<b>C</b>	01. 09. – 08. 09.	8200	10420	11950	14180
	16. 06. – 30. 06.				
<b>D</b>	25. 08. – 01. 09.	9730	12510	14180	16540
	30. 06. – 07. 07.				
<b>E</b>	07. 07. – 04. 08.	15870	20250	22980	27220
	18. 08. – 25. 08.				
<b>G</b>	04. 08. – 18. 08.	16830	21610	24490	29000

- » **V ceně:** pronájem apartmánu na 7 nocí, spotřeba vody, plynu a elektřiny (pouze v období 19.05. - 22.09.), závěrečný úklid (kuchyňský kout a koupelnu uklízí klienti sami, jinak za poplatek dle znečištění), klimatizace, delegát.
- » **Povinné poplatky na místě:** pobytová taxa viz str.13.
- » **Vratná kauce:** 150 €, 100 €/os. skupiny.
- » **K dokoupení:** ložní prádlo 7 €/os./týden (i dvoulůžko), 3 ručníky 7 €/os./týden.
- » **Zvířata:** na dotaz.
- » **Příjezd/odjezd:** sobota 16:00 - 19:00 hod. / sobota do 10:00 hod. Ceny v období 13.01. - 12.05. a 15.09. - 29.12. najdete na [azzurro.cz](http://azzurro.cz).

## 2 HOTEL OLD RIVER\*\*\*



**Hotel OLD RIVER\*\*\*** (Viale Adriatico) je velmi příjemný rodinný hotel, nachází se v části Lignano Riviera, blízko pláže a 400 m od ústí řeky Tagliamento, která v těchto místech rozděluje regiony Friuli-Venezia Giulia a Veneto. Hotel disponuje zrekonstruovanou vstupní halou s recepcí, restaurací s venkovním posezením. Dále má **bazén**, střešní solární terasu s krásným panoramatickým výhledem na moře a piniové háje, výtah, společenskou místnost s TV, **Wi-Fi**, půjčovnu kol a parkoviště (omezená kapacita). Hotelové pokoje jsou jednoduše vybaveny s vlastním sociálním zařízením (většina zrekonstruované se sprchovacím boxem), TV/SAT, trezorem, klimatizací a balkonem. Na vyžádání jsou k dispozici pokoje Family pro 4 - 5 osob (dva propojené pokoje).

- » **Vzdálenost od pláže:** 250 m.

		snídaně	polopenze	plná penze
<b>A</b>	26. 05. – 07. 07.	7610	8540	9230
	01. 09. – 15. 09.			
<b>B</b>	07. 07. – 04. 08.	8010	9610	10530
	25. 08. – 01. 09.			
<b>C</b>	04. 08. – 25. 08.	8340	10360	11040

- » **Co potěší:**
- » **sleva 5% při objednávce do 28.02.**
- » **V ceně:** snídaně, polopenze nebo plná penze (snídaně formou bufetu, oběd a večeře výběr z menu bez nápojů, salátový bar), na osobu a 7 nocí ve dvoulůžkovém pokoji, klimatizace, delegát.
- » **Povinné poplatky na místě:** pobytová taxa viz str.13.
- » **Slevy 3. a 4. osoba:** 4-14 let ...50%, 15 let a výše ...20%. Dítě do 4 let zdarma.
- » **Zvířata:** na dotaz.
- » **Příjezd/odjezd:** kdykoli 14:00 - 21:00 hod. / kdykoli do 10:00 hod., min. pobyt 7 nocí, kratší pobyt na vyžádání.





32 m<sup>2</sup>



40 m<sup>2</sup>



48 m<sup>2</sup>



54 m<sup>2</sup>, GOLD 55 m<sup>2</sup>

Pěkný **camping village PINO MARE** (Lungomare Riccardo Riva) se rozprostírá podél pláže v zadní části Lignano Riviera a blízko ústí řeky Tagliamento. Camping je velice prostorný a plný zeleně se spoustou klidných míst, ale zároveň výborně vybaven pro aktivní odpočinek a sport. Jeho součástí je **dětský bazén** a **bazén** pro dospělé s krytou hydromasážní částí a prostornou solární terasou se slunečníky a lehátky, barem a posilovnou přímo u bazénu. K dispozici jsou klientům i tenisové kurty, petanque, šípky, stolní fotbal a hřiště na malou kopanou, různé druhy tance, plážový volejbal, supermarket, restaurace s vyhlášenými rybími specialitami, pizzeria, bar, internet a **Wi-Fi**, prádelna (za poplatek), animace, gymnastika, pilates, yoga, aqua aerobik, dětské hřiště a privátní pláž s plážovým servisem. Nově vybudované wellness nabízí relaxační zónu, vyhřívaný bazén se slanou vodou, vířivku, turecké lázně a masáže (za poplatek). Velmi pěkné a moderní mobilhomey mají dvojí sociální zařízení (typ Deluxe troj), TV/SAT, mikrovlnnou troubu (pouze Deluxe, Gold), klimatizaci, venkovní posezení a parkovací místo.

- » **Vzdálenost od pláže:** 10 - 500 m.
- » **mobilhome** (32 m<sup>2</sup> a 40 m<sup>2</sup>) - ložnice s manželskou postelí, ložnice se dvěma lůžky, obývací pokoj s gaučem a kuchyňským koutem.
- » **mobilhome** (48 m<sup>2</sup>) - 2 ložnice s manželskou postelí, obývací pokoj s gaučem a kuchyňským koutem.
- » **mobilhome** (54 m<sup>2</sup>, Gold 55 m<sup>2</sup>) - ložnice s manželskou postelí, ložnice s dvěma lůžky, obývací pokoj s rozkládacím dvougaučem a kuchyňským koutem.
- » **mobilhome** (Deluxe 55 m<sup>2</sup>) - ložnice s manželskou postelí, 2 ložnice s dvěma lůžky, obývací pokoj s kuchyňským koutem.

		mobilhome 5			mobilhome 6		
		32 m <sup>2</sup>	40 m <sup>2</sup>	48 m <sup>2</sup>	54 m <sup>2</sup>	Gold (55 m <sup>2</sup> )	Deluxe (55 m <sup>2</sup> )
<b>A</b>	21. 04. – 26. 05. 08. 09. – 22. 09.	15040	18370	19470	20580	22980	27590
<b>B</b>	26. 05. – 30. 06. 25. 08. – 08. 09.	22070	25730	27740	29030	34340	39470
<b>C</b>	30. 06. – 04. 08. 18. 08. – 25. 08.	29830	35960	37220	38480	42450	48400
<b>D</b>	04. 08. – 18. 08.	30550	37400	38480	40110	46960	52900

**Co potěší:**

- » **sleva 5% při objednávce do 28.02.**
- » **5=4 nebo 7=6 v období 19.04. - 19.05.**
- » **7=5 v období 08.09. - 23.09.**

- » **V ceně:** pronájem mobilhomeu na 7 nocí, spotřeba vody, plynu a elektřiny, ložní prádlo, kredit na klimatizaci (10 hod./den), plážový servis, delegát.
- » **Povinné poplatky na místě:** závěrečný úklid 52 €/pobyt, pobytová taxa viz str.13.
- » **Vratná kauce:** 100 €.
- » **K dokoupení:** klimatizace (po vyčerpání kreditu) 1 €/hod., prádelna 4,50 €/žeton, postýlka 7 €/den (na vyžádání), 2.parkovací místo 10 €/den (na vyžádání).
- » **Zvířata:** povolena za poplatek 4,90 €/den, na dotaz.
- » **Příjezd/odjezd:** sobota 16:00 - 23:00 hod. / sobota do 10:00 hod., kdykoli v období A min. pobyt 3 noci.

» [lignanoriviera.azzurro.cz](http://lignanoriviera.azzurro.cz)

LIGNANO RIVIERA



více na [azzurro.cz](http://azzurro.cz)

13 residence RIVIERA BEACH (Lignano Riviera)



Dvoupátrová residence se nachází cca 500 m od pláže, v přízemí je supermarket a v okolí další obchody. Residence disponuje parkovacím místem pro všechny apartmány. Apartmány mají vlastní sociální zařízení, TV/SAT, klimatizaci, bezpečnostní dveře, Wi-Fi, kávovar, mikrovlnnou troubu, pračku a balkon.

18 hotel PRESIDENT\*\*\*\* (Lignano Riviera)



Hotel se nachází na klidném místě, obklopen pinieny, cca 500 m od privátní pláže. V blízkosti hotelu se nachází golfové hřiště, kde klienti hotelu mají vstup za zvýhodněnou cenu (informace na recepci). Hotel má recepci, bar, restauraci s terasou, Wi-Fi, společenskou místnost s TV, zahradu, bazén se slunečníky a lehátky, dětský bazén, privátní pláž, dětský koutek, animační program pro děti, půjčovnu kol (včetně elektrokol), nabíjecí stanice pro elektromobily. Parkování je možné v okolí hotelu, kde je dostatek parkovacích míst bez poplatku. Pokoje jsou moderně a vkusně vybaveny, všechny mají vlastní sociální zařízení, fén, trezor, TV/SAT, klimatizaci, telefon, Wi-Fi, minibar a většina balkon.

Více informací najdete na [lignanoriviera.azzurro.cz](http://lignanoriviera.azzurro.cz)

**Golfové hřiště**

